

PEMERINTAH KOTA PASURUAN

PRIORITAS DAN PLAFON ANGGARAN SEMENTARA ANGGARAN PENDAPATAN DAN BELANJA DAERAH KOTA PASURUAN TAHUN ANGGARAN 2025



PEMERINTAH KOTA PASURUAN

NOTA KESEPAKATAN
ANTARA
PEMERINTAH KOTA PASURUAN
DENGAN
DEWAN PERWAKILAN RAKYAT DAERAH
KOTA PASURUAN

NOMOR : 900.1.1/1161/423.201/2024
100.3.7/1316/423.040/2024

TANGGAL : 01 AGUSTUS 2024

TENTANG

PRIORITAS DAN PLAFON ANGGARAN SEMENTARA
ANGGARAN PENDAPATAN DAN BELANJA DAERAH
KOTA PASURUAN
TAHUN ANGGARAN 2025

PEMERINTAH KOTA ASURUAN

NOTA KESEPAKATAN

ANTARA

PEMERINTAH KOTA PASURUAN

DENGAN

DEWAN PERWAKILAN RAKYAT DAERAH KOTA PASURUAN

NOMOR : 900.1.1/1161 /423.201/2024

NOMOR : 100.3.7/ 1316 /423.040/2024

TENTANG

PRIORITAS DAN PLAFON ANGGARAN SEMENTARA TAHUN ANGGARAN 2025

Yang bertanda tangan di bawah ini :

1. Nama : Drs. H. SAIFULLAH YUSUF
   Jabatan : Walikota Pasuruan
   Alamat Kantor : Jl. Pahlawan No. 28 Pasuruan

   bertindak selaku dan atas nama Pemerintah Kota Pasuruan, selanjutnya disebut **PIHAK PERTAMA**.

2. a. Nama : H. ISMAIL M. HASAN, SE
      Jabatan : Ketua DPRD Kota Pasuruan
      Alamat Kantor : Jl. Balaikota No. 11 Pasuruan

   b. Nama : DEDY TJAHJO POERNOMO, SH
      Jabatan : Wakil Ketua DPRD Kota Pasuruan
      Alamat Kantor : Jl. Balaikota No. 11 Pasuruan

   c. Nama : FARID MISBAH
      Jabatan : Wakil Ketua DPRD Kota Pasuruan
      Alamat Kantor : Jl. Balaikota No. 11 Pasuruan

   sebagai Pimpinan DPRD bertindak selaku dan atas nama Dewan Perwakilan Rakyat Daerah Kota Pasuruan, selanjutnya disebut **PIHAK KEDUA**.

Dengan ini menyatakan bahwa dalam rangka penyusunan Anggaran Pendapatan dan Belanja Daerah (APBD), diperlukan Kebijakan Umum Anggaran Pendapatan dan Belanja Daerah (KU-APBD) yang disepakati bersama antara PIHAK PERTAMA dengan PIHAK KEDUA yang selanjutnya dijadikan sebagai dasar untuk penyusunan Prioritas dan Plafon Anggaran Sementara APBD Tahun Anggaran 2025.

Berdasarkan hal tersebut diatas, para pihak sepakat terhadap Kebijakan Umum Anggaran Pendapatan dan Belanja Daerah (KU-APBD) Tahun Anggaran 2025, dan apabila terdapat kebijakan Pemerintah yang meliputi asumsi-asumsi dasar yang mengakibatkan perubahan pada kebijakan Pendapatan, Belanja dan Pembiayaan, juga didalamnya berupa harapan dan aspirasi, kritik, saran dan masukan, maka akan disesuaikan sebagaimana ketentuan peraturan perundang-undangan yang berlaku.

Secara lengkap Kebijakan Umum Anggaran Pendapatan dan Belanja Daerah (KU-APBD) Tahun Anggaran 2025, disusun dalam lampiran yang menjadi satu kesatuan yang tidak terpisahkan dengan Nota Kesepakatan ini.

Demikian Nota Kesepakatan ini dibuat dan ditanda tangani sebagai keputusan bersama yang selanjutnya sebagai dasar dalam penyusunan Prioritas dan Plafon Anggaran Sementara (PPAS) Tahun Anggaran 2025.

Pasuruan, 01 Agustus 2024

PIHAK PERTAMA

Drs. H. SAIFULLAH YUSUF
(Walikota Pasuruan)

PIHAK KEDUA

H. ISMAIL M. HASAN, SE
(Ketua DPRD)

DEDY TJAHJO POERNOMO, SH
(Wakil Ketua DPRD)

FARID MISBAH
(Wakil Ketua DPRD)

DAFTAR ISI

NOTA KESEPAKATAN i

BAB I PENDAHULUAN 1
- 1.1 Latar Belakang 1
- 1.2 Tujuan Penyusunan Prioritas dan Plafon Anggaran Sementara 2
- 1.3 Dasar Hukum Penyusunan Prioritas dan Plafon Anggaran Sementara 3

BAB II RENCANA PENERIMAAN DAERAH 5

BAB III PRIORITAS BELANJA DAERAH 7
- 1 Prioritas dan Sasaran Pembangunan Nasional Tahun 2024 9
- 2 Arah Kebijakan/Prioritas Pembangunan Provinsi Jawa Timur Tahun 2024 21
- 3 Strategi dan Arah Kebijakan Kota Pasuruan Tahun 2024 36

BAB IV PLAFON ANGGARAN SEMENTARA BERDASARKAN URUSAN PEMERINTAHAN DAN PROGRAM/KEGIATAN 206
- 4.1 Plafon Anggaran Sementara Berdasarkan Urusan Pemerintahan Daerah, Program, Kegiatan dan Sub Kegiatan 207
- 4.2 Anggaran Sementara Untuk Belanja Pegawai, Bunga, Subsidi, Hibah, Bantuan Sosial, Belanja Bagi Hasil, Bantuan Keuangan dan Belanja Tidak Terduga 287

BAB V RENCANA PEMBIAYAAN DAERAH 288
- 5.1 Penerimaan Pembiayaan 288
- 5.2 Pengeluaran Pembiayaan 288

BAB VI PENUTUP 289

DAFTAR TABEL

Tabel 2.1	Target Pendapatan dan Penerimaan Pembiayaan Daerah Tahun Anggaran 2024	6
Tabel 3.1	Sinergitas Program Pemerintah Provinsi dan Pemerintah Kabupaten/Kota Terhadap Prioritas Pembangunan Nasional	12
Tabel 3.2	Sinkronisasi Kebijakan Pemerintah Kabupaten/Kota dengan Prioritas Pembangunan Provinsi	23
Tabel 3.3	Prioritas Pembangunan Daerah berdasarkan Prioritas Daerah	48
Tabel 3.4	Plafon Anggaran Sementara Menurut Urusan Pemerintah Daerah, Program, Kegiatan dan Sub Kegiatan	58
Tabel 4.1	Plafon Anggaran Sementara Menurut Urusan Pemerintah Daerah	207
Tabel 4.2	Plafon Anggaran Sementara Untuk Belanja Pegawai, Barang dan Jasa, Belanja Hibah, Belanja Bantuan Sosial, Belanja Modal, dan Belanja Tak Terduga Tahun Anggaran 2024	287
Tabel 5.1	Plafon Anggaran Sementara Penerimaan Pembiayaan Daerah Tahun Anggaran 2024	288

Lampiran : Nota Kesepakatan Antara Pemerintah Kota Pasuruan dengan DPRD Kota Pasuruan
Nomor : 900/ 1161 /423.201/2024
900/ 1316 /423.040/2024
Perihal : Prioritas dan Plafon Anggaran Sementara APBD Kota Pasuruan Tahun Anggaran 2025
Tanggal : 01 Agustus 2024.

BAB I
PENDAHULUAN

1.1. Latar Belakang

Penyusunan Kebijakan Umum APBD (KUA) dan Prioritas dan Plafon Anggaran Sementara (PPAS) Kota Pasuruan Tahun Anggaran 2025 didasarkan kepada 2 (dua) regulasi, yakni Peraturan Pemerintah Nomor 12 Tahun 2019 tentang Pengelolaan Keuangan Daerah dan Peraturan Menteri Dalam Negeri Nomor 90 Tahun 2019 tentang Klasifikasi, Kodefikasi, dan Nomenklatur Perencanaan Pembangunan Dan Keuangan Daerah. Perubahan signifikan atas kedua regulasi tersebut adalah:

1. Struktur APBD, khususnya terkait Pendapatan dan Belanja Daerah sesuai dengan Peraturan Pemerintah Nomor 12 Tahun 2019 tentang Pengelolaan Keuangan Daerah.
2. Penggunaan Nomenklatur sesuai dengan Peraturan Menteri Dalam Negeri Nomor 90 Tahun 2019, dimana nomenklatur kegiatan dijabarkan sampai sub Kegiatan. Nomenklatur program, kegiatan dan sub kegiatan tersebut, dalam rangka menjamin konsisten perencanaan dan penganggaran, maka Pemerintah Kota Pasuruan telah mengidentifikasi dan memetakan program, kegiatan, dan sub kegiatan yang dituangkan dalam Rencana Kerja Pemerintah Daerah (RKPD) Kota Pasuruan Tahun 2025, yang selanjutnya menjadi pijakan dalam menyusun Rancangan KUA-PPAS Kota Pasuruan Tahun Anggaran 2025.

Mengacu pada Pasal 89 Peraturan Pemerintah Nomor 12 Tahun 2019 tentang Pengelolaan Keuangan Daerah, Kepala Daerah menyusun rancangan KUA dan rancangan PPAS berdasarkan RKPD dengan mengacu pada pedoman penyusunan APBD. Penyusunan PPAS Kota Pasuruan Tahun 2025 merupakan tindak lanjut dari dokumen perencanaan RKPD Kota Pasuruan Tahun 2025 dan KUA Kota Pasuruan Tahun 2025 yang telah disusun sebelumnya. Penyusunan dokumen perencanaan tersebut salah satunya melalui sinkronisasi program kegiatan yang akan dilaksanakan oleh Pemerintah Daerah beserta target kinerjanya dengan program kegiatan yang telah ditetapkan dalam dokumen perencanaan Pemerintah Provinsi Jawa Timur dan Pemerintah Pusat.

Substansi PPAS mencerminkan prioritas pembangunan daerah yang dikaitkan dengan sasaran yang ingin dicapai termasuk program prioritas dari Perangkat Daerah (PD) terkait. PPAS juga menggambarkan pagu anggaran sementara dimasing-masing PD berdasarkan program, kegiatan dan sub kegiatan prioritas dalam RKPD. Pagu sementara tersebut akan menjadi pagu definitif setelah rancangan peraturan daerah tentang APBD disetujui bersama antara Kepala Daerah

dengan DPRD serta rancangan peraturan daerah tentang APBD tersebut ditetapkan oleh Kepala Daerah menjadi peraturan daerah tentang APBD. Sehubungan dengan ketersediaan anggaran yang terbatas maka dalam penentuan program kegiatan dalam PPAS Tahun Anggaran 2025 agar tepat fungsi dan guna melalui beberapa tahapan sebagai berikut:

1. Menentukan program kegiatan yang mendukung penyelesaian isu-isu strategis kota sebagai program prioritas;
2. Sinkronisasi program prioritas kota dengan program prioritas Pemerintah Provinsi dan Pusat;
3. Menentukan urusan wajib dan urusan pilihan yang menunjang program prioritas Kota Pasuruan Tahun 2025;
4. Menentukan program kegiatan yang menunjang pencapaian program prioritas Kota Pasuruan Tahun 2025 berdasarkan renja atau usulan program kegiatan Perangkat Daerah;
5. Menyusun plafon anggaran sementara untuk masing-masing program kegiatan berdasarkan capaian kinerja yang diraih dan sesuai dengan kemampuan keuangan daerah;
6. Mengindentifikasi program kegiatan yang memiliki utilitas yang tinggi dan memiliki *multiplayer effect* yang terkait dengan pencapaian prioritas pembangunan;
7. Mengindentifikasi program kegiatan dalam rangka penyediaan fasilitas umum dan fasilitas sosial serta fasilitas yang mampu mendorong percepatan pertumbuhan ekonomi Kota Pasuruan;
8. Mengidentifikasi program kegiatan yang bersifat *specific grant* sehingga tidak bertentangan dengan ketentuan peraturan yang berlaku.

Dengan tahapan sebagaimana di atas diharapkan penentuan PPAS Kota Pasuruan Tahun Anggaran 2025 dapat memenuhi beberapa kriteria dalam pengelolaan keuangan daerah seperti azas keadilan, kepatutan dan manfaat untuk masyarakat. Dengan penetapan program kegiatan dalam PPAS Kota Pasuruan Tahun 2025 maka prioritas pembangunan Kota Pasuruan yang dijabarkan oleh Perangkat Daerah dapat terlaksana dan mencapai target yang diinginkan.

1.2. Tujuan Penyusunan Prioritas dan Plafon Anggaran Sementara

Memperhatikan kondisi dan kebijakan yang telah ditetapkan dalam KUA Tahun 2025, maka PPAS Kota Pasuruan Tahun 2025 bertujuan :

1. Menyusun prioritas dan sasaran pembangunan daerah tahun anggaran 2025 menurut urusan/bidang, urusan pemerintah daerah, Perangkat Daerah/Pejabat Pengelola Keuangan Daerah penanggungjawab, indikator dan target kinerja serta plafón indikatif untuk setiap program dan kegiatan;
2. Menyusun plafon anggaran sementara sebagai batasan maksimal alokasi dana yang diberikan kepada Perangkat Daerah (PD) dalam menyusun pagu rancangan program dan kegiatan yang akan dijadikan dasar dalam penyusunan rancangan APBD Tahun Anggaran 2025;
3. Mewujudkan keterpaduan program nasional dan daerah dalam upaya peningkatan pelayanan umum dan kesejahteraan masyarakat;
4. Menyusun pedoman yang digunakan sebagai dasar penyusunan Rencana Kerja dan Anggaran (RKA) PD tahun 2025.

Prioritas dan Plafon Anggaran Sementara APBD Tahun Anggaran 2025 disusun bertujuan untuk menetapkan program/kegiatan yang menjadi prioritas Pemerintah Daerah dan menetapkan besaran anggarannya yang didistribusikan kepada masing-masing Perangkat Daerah. Penetapan prioritas tersebut berdasarkan pada skala dan lingkup kebutuhan masyarakat yang dianggap paling penting dan paling luas jangkauannya, sehingga alokasi sumber daya dapat digunakan/dimanfaatkan secara ekonomis, efisien dan efektif, serta tersusunnya program, kegiatan dan sub kegiatan yang lebih realistis. Sedangkan penetapan plafon anggaran bertujuan agar alokasi anggaran program, kegiatan dan sub kegiatan pada masing-masing Perangkat Daerah dapat tercukupi, serta untuk mengetahui kebutuhan anggaran pembiayaan pada tahun anggaran berkenaan.

1.3. Dasar Hukum Penyusunan Prioritas dan Plafon Anggaran Sementara

Dasar hukum penyusunan Prioritas dan Plafon Anggaran Sementara APBD tahun anggaran 2025 adalah sebagai berikut:

1. Pasal 18 ayat (6) Undang-Undang Dasar Republik Indonesia Tahun 1945;
2. Undang-Undang Nomor 17 Tahun 1950 tentang Pembentukan Daerah-Daerah Kota Kecil Dalam Lingkungan Propinsi Jawa timur, Jawa Tengah dan Jawa Barat (Berita Negara Republik Indonesia tanggal 14 Agustus 1950) sebagaimana telah diubah dengan Undang-Undang Nomor 13 Tahun 1954 (Lembaran Negara Republik Indonesia Tahun 1954 Nomor 40, Tambahan Lembaran Nomor 55);
3. Undang-Undang Nomor 28 Tahun 1999 tentang Penyelenggara Negara Yang Bersih dan Bebas dari Kolusi, Korupsi dan Nepotisme (Lembaran Negara Republik Indonesia Tahun 1999 Nomor 75, Tambahan Lembaran Negara Nomor 3851);
4. Undang-Undang Nomor 17 Tahun 2003 tentang Keuangan Negara (Lembaran Negara Republik lndonesia Tahun 2003 Nomor 47, Tambahan Lembaran Negara Republik lndonesia Nomor 4286);
5. Undang-Undang Nomor 1 Tahun 2004 tentang Perbendaharaan Negara (Lembaran Negara Republik lndonesia Tahun 2004 Nomor 5, Tambahan Lembaran Negara Republik lndonesia Nomor 3455);
6. Undang-Undang Nomor 15 Tahun 2004 tentang Pemeriksaan Pengelolaan dan Tanggung Jawab Keuangan Negara (Lembaran Negara Republik lndonesia Tahun 2004 Nomor 66, Tambahan Lembaran Negara Republik lndonesia Nomor 4400);
7. Undang-Undang Nomor 25 Tahun 2004 tentang Sistem Perencanaan Pembangunan Nasional (Lembaran Negara Republik lndonesia Tahun 2004 Nomor 104, Tambahan Lembaran Negara Republik lndonesia Nomor 4421);
8. Undang-Undang Nomor 33 Tahun 2004 tentang Perimbangan Keuangan Antara Pemerintah Pusat dan Pemerintahan Daerah (Lembaran Negara Republik lndonesia Tahun 2004 Nomor 126, Tambahan Lembaran Negara Republik lndonesia Nomor 4438);
9. Undang-Undang Nomor 23 Tahun 2014 tentang Pemerintahan Daerah (Lembaran Negara Republik lndonesia Tahun 2014 Nomor 244, Tambahan Lembaran Negara Republik lndonesia Nomor 5587) sebagaimana telah diubah kedua kali dengan Undang-Undang Nomor 9 Tahun 2015;

10. Peraturan Pemerintah Nomor 46 Tahun 1982 tentang Perubahan Batas Wilayah Kotamadya Daerah Tingkat II Pasuruan, (Lembaran Negara Republik Indonesia Tahun 1982 Nomor 73);
11. Peraturan Pemerintah Nomor 18 Tahun 2016 tentang Perangkat Daerah (Lembaran Negara Republik lndonesia Tahun 2007 Nomor 89, Tambahan Lembaran Negara Republik lndonesia Nomor 4741);
12. Peraturan Pemerintah Nomor 18 Tahun 2017 tentang Hak Keuangan dan Administratif Pimpinan dan Anggota Dewan Perwakilan Rakyat Daerah (Lembaran Negara Republik Indonesia Tahun 2017 Nomor 106);
13. Peraturan Pemerintah Nomor 12 Tahun 2019 tentang Pengelolaan Keuangan Daerah, (Lembaran Negara Republik lndonesia Tahun 2019 Nomor 42, Tambahan Lembaran Negara Republik lndonesia Nomor 6322);
14. Peraturan Presiden Nomor 2 Tahun 2015 tentang Rencana Pembangunan Jangka Menengah Nasional (RPJMN) 2015-2023 (Lembaran Negara Republik Indonesia Tahun 2015 Nomor 3);
15. Peraturan Menteri Dalam Negeri Nomor 77 Tahun 2020 tentang Pedoman Tehknis Pengelolaan Keuangan Daerah;
16. Peraturan Menteri Dalam Negeri Nomor 62 Tahun 2017 tentang Pengelompokan Kemampuan Keuangan Daerah Serta Pelaksanaan dan Pertanggungjawaban Dana Operasional (Berita Negara Republik Indonesia Tahun 2017 Nomor 1067);
17. Peraturan Menteri Dalam Negeri Nomor 15 Tahun 2023 tentang Pedoman Penyusunan Anggaran Pendapatan dan Belanja Daerah Tahun Anggaran 2024 (Berita Negara Republik Indonesia Tahun 2023 Nomor 799);
18. Peraturan Daerah Kota Pasuruan Nomor 02 Tahun 2007 tentang Pokok-Pokok Pengelolaan Keuangan Daerah sebagaimana telah diubah dengan Peraturan Daerah Nomor 08 Tahun 2010 (Lembaran Daerah Kota Pasuruan Tahun 2010, Nomor 08);
19. Peraturan Daerah Kota Pasuruan Nomor 6 Tahun 2016 tentang Rencana Pembangunan Jangka Menengah Daerah Tahun 2016-2023 (Lembaran Daerah Kota Pasuruan Tahun 2016 Nomor 12);
20. Peraturan Daerah Kota Pasuruan Nomor 7 Tahun 2016 tentang Pembentukan dan Susunan Perangkat Daerah (Lembaran Daerah Kota Pasuruan Tahun 2016 Nomor 13, Tambahan Lembaran Daerah Nomor 11);
21. Peraturan Walikota Pasuruan Nomor 50 Tahun 2016 tentang Susunan Organisasi dan Tata Kerja Perangkat Daerah (Berita Daerah Kota Pasuruan Tahun 2016 Nomor 50)

BAB II
RENCANA PENERIMAAN DAERAH

Pendapatan daerah adalah hak Pemerintah Daerah yang diakui sebagai penambah nilai kekayaan bersih. Pendapatan daerah meliputi semua penerimaan uang melalui rekening kas umum daerah, yang menambah ekuitas dana, merupakan hak daerah dalam satu tahun anggaran dan tidak perlu dibayar kembali oleh daerah. Dalam struktur APBD, Pendapatan Daerah merupakan komponen yang sangat penting dan strategis mengingat peranannya sebagai sumber dari kapasitas fiskal Pemerintah Daerah, menekan defisit anggaran, dan pembiayaan belanja daerah. Sebagai sumber utama pembiayaan belanja daerah, maka pendapatan daerah mempunyai peran penting terhadap keberhasilan pencapaian target pembangunan, pemberdayaan masyarakat serta tingkat kualitas layanan publik.

Berdasarkan pada sumbernya, maka pendapatan daerah dibagi menjadi 2 yakni pendapatan yang bersumber dari potensi yang ada di daerah dan pendapatan yang berasal dari luar potensi daerah. Pada saat ini kontribusi pendapatan yang bersumber dari potensi daerah sendiri relatif masih rendah. Sebagian besar pendapatan daerah masih berasal dari Transfer Pusat. Menghadapi situasi tersebut, maka Pemerintah Daerah dituntut untuk secara optimal menggali pendapatan yang bersumber dari potensi yang dimiliki oleh Daerah. Meski demikian, pendapatan yang bersumber dari potensi daerah telah ditetapkan jenis pajak maupun retribusi daerah oleh ketentuan peraturan perundang-undangan, sehingga sangat sulit untuk meningkatkan kontribusinya terhadap pendapatan daerah. Pemerintah Daerah masih sangat tergantung terhadap pendapatan yang bersumber dari Pendapatan Transfer.

Penentuan target anggaran pendapatan daerah perlu perencanaan yang cermat sehingga mampu mencukupi belanja daerah. Penerimaan pendapatan daerah hanya dapat dipungut terhadap obyek-obyek pendapatan yang telah diatur dan ditetapkan dengan peraturan yang diberlakukan bagi masing-masing obyek pendapatan daerah yang bersangkutan dan tidak menjadikan beban berat bagi masyarakat, dan penerimaan pendapatan daerah hendaknya didayagunakan secara proporsional, adil, efisien dan efektif.

Sedangkan Pembiayaan Daerah adalah semua penerimaan yang perlu dibayar kembali dan/atau pengeluaran yang akan diterima kembali, baik pada tahun anggaran yang bersangkutan maupun pada tahun-tahun anggaran berikutnya. Penerimaan Pembiayaan Daerah merupakan sumber pembiayaan untuk menutup defisit anggaran. Sumber utama penerimaan pembiayaan berasal dari Sisa Lebih Perhitungan Anggaran Tahun Lalu, Pinjaman Daerah atau Dana Cadangan.

Berdasarkan pada penjelasan tersebut di atas, maka sumber pembiayaan daerah berasal dari Pendapatan Daerah dan Penerimaan Pembiayaan. Oleh sebab itu penting bagi Daerah untuk mengetahui jumlah Pendapatan Daerah dan Penerimaan Pembiayaan Daerah sebagai dasar penganggaran Belanja Daerah dan Pengeluaran Pembiayaan Daerah.

Sesuai dengan kondisi perekonomian dan kebijakan pendapatan daerah dalam rancangan Kebijakan Umum APBD Tahun 2025, maka target pendapatan daerah yang meliputi Pendapatan Asli Daerah (PAD), Penerimaan Transfer dan Lain-lain Pendapatan Daerah yang Sah, maupun sumber penerimaan pembiayaan daerah yang berasal dari Silpa tahun 2024 dapat dijelaskan sebagaimana tabel berikut :

Tabel 2.1
Target Pendapatan dan Penerimaan Pembiayaan Daerah
Tahun Anggaran 2025

KODE	PENERIMAAN DAERAH	ALOKASI ANGGARAN	DASAR HUKUM
4	**PENDAPATAN DAERAH**		
4.1	**PENDAPATAN ASLI DAERAH (PAD)**	**205,042,527,371.00**	
4.1.01	Pajak Daerah	82,213,867,677.00	
4.1.02	Retribusi Daerah	106,168,145,366.00	
4.1.03	Hasil Pengelolaan Kekayaan Daerah yang Dipisahkan	6,704,984,609.00	
4.1.04	Lain-lain PAD yang Sah	9,955,529,719.00	
4.2	**PENDAPATAN TRANSFER**	**773,563,937,403.00**	
4.2.01	Pendapatan Transfer Pemerintah Pusat	615,351,799,707.00	
4.2.02	Pendapatan Transfer Antar Daerah	158,212,137,696.00	
4.3	**LAIN-LAIN PENDAPATAN DAERAH YANG SAH**	**12,496,777,200.00**	
4.3.03	Lain-lain Pendapatan Sesuai dengan Ketentuan Peraturan Perundang-Undangan	12,496,777,200.00	
	JUMLAH PENDAPATAN	**991,103,241,974.00**	
6	**PEMBIAYAAN DAERAH**		
6.1	**PENERIMAAN PEMBIAYAAN**	**133,551,116,184.00**	
6.1.01	Sisa Lebih Perhitungan Anggaran Tahun Sebelumnya	133,551,116,184.00	
	JUMLAH PENERIMAAN PEMBIAYAAN	**133,551,116,184.00**	
JUMLAH PENERIMAAN DAERAH		**1,124,654,358,158.00**	

BAB III
PRIORITAS BELANJA DAERAH

Belanja daerah merupakan kewajiban pemerintah daerah yang diakui sebagai pengurang nilai kekayaan bersih. Ini berarti bahwa pemerintah daerah mempunyai kewajiban akibat sesuatu yang telah diterimanya (barang/jasa) yang berakibat pada berkurangnya sumber daya daerah. Belanja daerah merupakan perwujudan dari kebijakan penyelenggaraan pemerintahan, pembangunan dan pembinaan kemasyarakatan di daerah. Belanja daerah yang dijabarkan dalam program dan kegiatan merefleksikan arah pembangunan dan alokasi sumber daya daerah dalam memperbaiki kondisi daerah. Sedangkan prioritas merupakan suatu upaya mengutamakan sesuatu dibandingkan dengan yang lain. Dengan demikian prioritas merupakan suatu proses dinamis dalam pembuatan keputusan yang dinilai paling penting dengan dukungan komitmen untuk melaksanakan keputusan tersebut. Penetapan prioritas tidak hanya mencakup keputusan apa yang penting untuk dilakukan, tetapi juga menentukan skala atau peringkat wewenang, urusan, fungsi, program dan kegiatan yang harus dilakukan lebih dulu dibandingkan dengan wewenang, urusan, fungsi, program dan kegiatan yang lain.

Dengan demikian tujuan penyusunan prioritas dan plafon anggaran sementara adalah untuk menjamin terpenuhinya skala dan lingkup kebutuhan masyarakat yang dianggap paling penting, agar alokasi sumber daya dapat digunakan atau dimanfaatkan secara ekonomis, efisien dan efektif, serta tersusunnya program atau kegiatan secara lebih realistis. Dengan demikian penetapan prioritas mempunyai arti penting, disamping untuk menjamin terlaksananya program atau kegiatan juga untuk menjamin tersedianya sumber daya yang dibutuhkan.

Sasaran dan prioritas pembangunan daerah tahun 2025 merupakan rumusan kebijakan pembangunan daerah yang merupakan hasil kajian dari evaluasi hasil kinerja pembangunan pada tahun sebelumnya, hasil evaluasi capaian kinerja pembangunan dalam rentang waktu perencanaan RPJMD, aspirasi masyarakat dalam musrenbang tahunan, perkiraan kemampuan keuangan daerah dan kebijakan pembangunan tahunan pemerintah. Prioritas pembangunan ini didasarkan pada isu strategis di Kota Pasuruan pada tahun berkenaan dengan memperhatikan urgensi, efisiensi, efektivitas, dan daya ungkit bagi kinerja pembangunan daerah. Dalam pelaksanaannya, penentuan prioritas pembangunan Kota Pasuruan juga mempertimbangkan kebijakan Nasional dan Provinsi Jawa Timur demi keselarasan dan sinergitas antara pembangunan pusat dan daerah. Hal ini dilakukan demi terciptanya harmonisasi dan sinkronisasi pencapaian sasaran pembangunan dan dapat memberikan multiplier *effect* terhadap perekonomian di daerah, yang pada gilirannya akan mendorong pembangunan perekonomian secara nasional.

Penentuan prioritas belanja daerah pada tahun 2025 didasarkan pada upaya pencapaian prioritas dan sasaran pembangunan Kota Pasuruan tahun 2025 sebagaimana tertuang dalam RKPD Kota Pasuruan Tahun 2025 dalam bentuk tema Pembangunan yaitu ““Memantapkan Kemandirian dan Ketahanan Ekonomi Masyarakat Serta Menjaga Stabilitas Sosial”.

Prioritas belanja disusun dalam rangka pencapaian target-target kinerja sesuai dengan amanat RPJMD Kota Pasuruan Tahun 2021-2026. Prioritas belanja juga memperhatikan sinergitas program terhadap prioritas pembangunan Nasional, sinkronisasi kebijakan dengan prioritas pembangunan Provinsi Jawa Timur, prioritas

pembangunan Daerah berdasarkan prioritas daerah, serta prioritas program/kegiatan dan indikator kinerja.

3.1 Prioritas dan Sasaran Pembangunan Nasional Tahun 2025

Menteri Perencanaan Pembangunan Nasional dalam sambutannya terkait pembangunan nasional tahun 2025 menyampaikan bahwa tema pembangunan nasional tahun 2025 ialah **"Akselerasi Pertumbuhan Ekonomi yang Inklusif dan Berkelanjutan"**. Berlandaskan penetapan tema pembangunan tahun 2025 nasional tersebut, kemudian dipetakan menjadi 3 fokus pembangunan yang terdiri dari:

1. Infrastruktur untuk Peningkatan Produktivitas;
2. Sumber Daya Manusia Berdaya Saing dan Produktif; dan
3. Pertumbuhan Ekonomi yang Menciptakan Lapangan Kerja Berkualitas, Menurunkan Ketimpangan, dan Penciptaan produk ramah lingkungan.

Berikut diuraikan pula penjabaran arah kebijakan yang diturunkan dalam sasaran, *major project* nasional, dan indikator atau tolok ukur capaian pada tahun 2025 yang dituangkan sebagai berikut :

Tabel 3.1

Sinergitas Program Pemerintah Provinsi dan Pemerintah Kabupaten/Kota Terhadap Prioritas Pembangunan Nasional

No	Prioritas Pembangunan Nasional	Program	Indikator Kinerja	SKPD Pelaksana	Pagu
1	2	3	4	5	6
1	**Memperkokoh Ideologi Pancasila, Demokrasi, dan Hak Asasi Manusia (HAM)**				
		PROGRAM PENGUATAN IDEOLOGI PANCASILA DAN KARAKTER KEBANGSAAN	Persentase Lembaga Masyarakat yang mendapatkan Pembinaan Idiologi Pancasila dan Karakter Kebangsaan	BADAN KESATUAN BANGSA DAN POLITIK	1,035,892,600.00
2	**Memantapkan Sistem Pertahanan Keamanan Negara dan Mendorong Kemandirian Bangsa Melalui Swasembada Pangan, Energi, Air, Ekonomi Syariah,Ekonomi Digital,Ekonomi Hijau, dan Ekonomi Biru**				
		PROGRAM KOORDINASI KETENTRAMAN DAN KETERTIBAN UMUM	Persentase kejadian bencana dan pengaduan trantibmas yang ditangani secara tepat waktu	KELURAHAN WIROGUNAN	29,500,000.00
			Persentase kejadian bencana dan pengaduan trantibmas yang ditangani secara tepat waktu	KELURAHAN PURWOREJO	47,750,000.00
3	**Melanjutkan Pengembangan Infrastruktur dan Meningkatkan Lapangan Kerja yang Berkualitas, Mendorong Kewirausahaan, Mengembangkan Industri Kreatif serta Mengembangkan Agromaritim Industri di Sentra Produksi Melalui Peran Aktif Koperasi**				
		PROGRAM PENINGKATAN DAYA TARIK DESTINASI PARIWISATA	Jumalah Destinasi Pariwisata Yang Terkelola	DINAS PARIWISATA, PEMUDA DAN OLAH RAGA	15,190,098,400.00
			Persentase ketercapaian kinerja program PD	DINAS PARIWISATA, PEMUDA DAN OLAH RAGA	15,190,098,400.00
		PROGRAM PENEMPATAN TENAGA KERJA	Persentase pencari kerja terdaftar yang telah ditempatkan	DINAS TENAGA KERJA	-
4	**Memperkuat Pembangunan Sumber Daya Manusia (SDM), Sains, Teknologi, Pendidikan, Kesehatan, Prestasi Olahraga, Kesetaraan Gender, serta Penguatan Peran Perempuan, Pemuda (Generasi Milenial dan Generasi Z), dan Penyandan Disabilitas**				

No	Prioritas Pembangunan Nasional	Program	Indikator Kinerja	SKPD Pelaksana	Pagu
1	2	3	4	5	6
		PROGRAM PENGELOLAAN PENDIDIKAN	Angka Partisipasi Murni (APM) SMP/MTs	DINAS PENDIDIKAN DAN KEBUDAYAAN	29,702,060,750.00
			Persentase lembaga PAUD yang terakreditasi	DINAS PENDIDIKAN DAN KEBUDAYAAN	12,092,120,300.00
			Persentase Masyarakat yang mengikuti Kejar Paket A, B, dan C	DINAS PENDIDIKAN DAN KEBUDAYAAN	18,817,651,800.00
		PROGRAM PENDIDIK DAN TENAGA KEPENDIDIKAN	Persentase guru bersertifikat pendidik	DINAS PENDIDIKAN DAN KEBUDAYAAN	144,334,749.00
		PROGRAM PENUNJANG URUSAN PEMERINTAHAN DAERAH KABUPATEN/KOTA	Persentase kebutuhan penunjang Pemerintahan yang Terfasilitasi	DINAS PENDIDIKAN DAN KEBUDAYAAN	129,322,752,651.00
		PROGRAM PEMBERDAYAAN MASYARAKAT BIDANG KESEHATAN	Persentase kelurahan siaga aktif Purnama Mandiri	UPT PUSKESMAS GADINGREJO	720,543,600.00
		PROGRAM PENGEMBANGAN KAPASITAS DAYA SAING KEPEMUDAAN	Jumlah pemuda yang berprestasi di tingkat provinsi/nasional	DINAS PARIWISATA, PEMUDA DAN OLAH RAGA	272,444,000.00
			Persentase Organisasi Kepemudaan yang dibina	DINAS PARIWISATA, PEMUDA DAN OLAH RAGA	272,444,000.00
		PROGRAM PENGEMBANGAN KAPASITAS DAYA SAING KEOLAHRAGAAN	Persentase cabang olahraga yang mengikutsertakan atletnya dalam kompetisi tingkat provinsi/nasional	DINAS PARIWISATA, PEMUDA DAN OLAH RAGA	4,815,205,300.00
		PROGRAM PENUNJANG URUSAN PEMERINTAHAN DAERAH KABUPATEN/KOTA	Persentase kebutuhan penunjang pemerintahan yang terfasilitasi	DINAS PARIWISATA, PEMUDA DAN OLAH RAGA	4,827,905,371.00
		PROGRAM PEMBINAAN PERPUSTAKAAN	Persentase Kebutuhan Penunjang Pemerintah yang Terfasilitasi	DINAS PERPUSTAKAAN DAN KEARSIPAN	62,167,800.00
		PROGRAM PELESTARIAN KOLEKSI NASIONAL DAN NASKAH KUNO	Presentase Arsip Sejarah / Kuno yang ditelusuri	DINAS PERPUSTAKAAN DAN KEARSIPAN	-
		PROGRAM PENGELOLAAN ARSIP	Prosentase PD yang menerapkan standar kearsipan	DINAS PERPUSTAKAAN DAN KEARSIPAN	111,728,600.00
		PROGRAM PERLINDUNGAN DAN PENYELAMATAN ARSIP	Presentase Arsip Statis yang Dikelola dan Dipelihara	DINAS PERPUSTAKAAN DAN KEARSIPAN	1,587,600.00
		PROGRAM PENGARUSUTAMAAN GENDER DAN PEMBERDAYAAN PEREMPUAN	Persentase Partisipasi Perempuan dalam Lembaga Legislatif	DINAS PEMBERDAYAAN PEREMPUAN PERLINDUNGAN ANAK DAN KB	52,827,300.00
			Persentase Partisipasi Perempuan dalam Lembaga Pemerintahan	DINAS PEMBERDAYAAN PEREMPUAN PERLINDUNGAN ANAK DAN KB	52,827,300.00
		PROGRAM PERLINDUNGAN PEREMPUAN	Persentase kasus kekerasan terhadap perempuan yang mendapatkan pendampingan dari Lembaga Penyedia	DINAS PEMBERDAYAAN PEREMPUAN PERLINDUNGAN ANAK DAN KB	-

No	Prioritas Pembangunan Nasional	Program	Indikator Kinerja	SKPD Pelaksana	Pagu
1	2	3	4	5	6
			Layanan Perlindungan Perempuan		
		PROGRAM PENINGKATAN KUALITAS KELUARGA	Persentase partisipasi perempuan dalam dunia usaha	DINAS PEMBERDAYAAN PEREMPUAN PERLINDUNGAN ANAK DAN KB	368,206,500.00
		PROGRAM PENGELOLAAN SISTEM DATA GENDER DAN ANAK	Persentase Perangkat Daerah yang berjejaring data gender dan anak	DINAS PEMBERDAYAAN PEREMPUAN PERLINDUNGAN ANAK DAN KB	9,930,000.00
		PROGRAM PEMENUHAN HAK ANAK (PHA)	Persentase Forum Anak yang aktif	DINAS PEMBERDAYAAN PEREMPUAN PERLINDUNGAN ANAK DAN KB	201,214,400.00
			Persentase Perangkat Daerah, Lembaga Masyarakat, Dunia Usaha dan Media Massa yang berkontribusi dalam upaya Pemenuhan Hak Anak	DINAS PEMBERDAYAAN PEREMPUAN PERLINDUNGAN ANAK DAN KB	201,214,400.00
		PROGRAM PERLINDUNGAN KHUSUS ANAK	Persentase penanganan kasus kekerasan terhadap anak	DINAS PEMBERDAYAAN PEREMPUAN PERLINDUNGAN ANAK DAN KB	139,542,500.00
		PROGRAM PENGENDALIAN PENDUDUK	Persentase penurunan jumlah penduduk akibat pertambahan kelahiran	DINAS PEMBERDAYAAN PEREMPUAN PERLINDUNGAN ANAK DAN KB	92,400,000.00
		PROGRAM PEMBINAAN KELUARGA BERENCANA (KB)	Median Usia Kawin Pertama Perempuan	DINAS PEMBERDAYAAN PEREMPUAN PERLINDUNGAN ANAK DAN KB	1,601,422,600.00
			Persentase Unmetneed	DINAS PEMBERDAYAAN PEREMPUAN PERLINDUNGAN ANAK DAN KB	1,601,422,600.00
		PROGRAM PEMBERDAYAAN DAN PENINGKATAN KELUARGA SEJAHTERA (KS)	Persentase keikutserta an keluarga dalam kelompok kegiatan (BKB, BKR, BKL, UPPKS)	DINAS PEMBERDAYAAN PEREMPUAN PERLINDUNGAN ANAK DAN KB	2,281,124,600.00
			Persentase masyarakat yang mendapat pelayanan dari Mitra Kerja	DINAS PEMBERDAYAAN PEREMPUAN PERLINDUNGAN ANAK DAN KB	2,281,124,600.00
		PROGRAM PENUNJANG URUSAN PEMERINTAHAN DAERAH KABUPATEN/KOTA	Persentase kebutuhan penunjang pemerintahan yang terfasilitasi	DINAS PEMBERDAYAAN PEREMPUAN PERLINDUNGAN ANAK DAN KB	4,387,131,572.00
		PROGRAM KEPEGAWAIAN DAERAH	Indeks kepuasan layanan ASN	BADAN KEPEGAWAIAN DAERAH	1,440,012,800.00
		PROGRAM PENGEMBANGAN SUMBER DAYA MANUSIA	Persentase kelulusan ASN yang mengikuti pendidikan dan pelatihan dengan predikat baik	BADAN KEPEGAWAIAN DAERAH	2,268,995,200.00
		PROGRAM PENUNJANG URUSAN PEMERINTAHAN DAERAH KABUPATEN/KOTA	Persentase kebutuhan penunjang pemerintahan yang terfasilitasi	BADAN KEPEGAWAIAN DAERAH	5,267,494,660.00

No	Prioritas Pembangunan Nasional	Program	Indikator Kinerja	SKPD Pelaksana	Pagu
1	2	3	4	5	6
		PROGRAM PEMBERDAYAAN MASYARAKAT DESA DAN KELURAHAN	Prosentase kelembagaan masyarakat yang di bina	KELURAHAN WIROGUNAN	217,050,000.00
			Persentase Kelembagaan masyarakat yang dibina	KELURAHAN PURWOREJO	218,540,000.00
		PROGRAM PENGELOLAAN PENDIDIKAN	Angka Partisipasi Murni (APM) SD/MI	UPT SDN Bugul Kidul 1	112,612,100.00
			Angka Partisipasi Murni (APM) SMP/MTs	UPT SMPN 1	1,333,525,000.00
			Persentase lembaga PAUD yang terakreditasi	TK NEGERI PEMBINA BUGUL KIDUL	337,600,000.00
			Persentase lembaga PAUD yang terakreditasi	TK NEGERI PEMBINA PURWOREJO	311,400,000.00
		PROGRAM PEMENUHAN UPAYA KESEHATAN PERORANGAN DAN UPAYA KESEHATAN MASYARAKAT	Persentase Indikator SPM yang Tercapai Sesuai Standar	RSUD DR. R. SOEDARSONO	3,075,935,537.00
		PROGRAM PENUNJANG URUSAN PEMERINTAHAN DAERAH KABUPATEN/KOTA	Cost Recovery Rate (CRR)	RSUD DR. R. SOEDARSONO	103,453,937,324.00
			CRR (Cost Recovery Rate)	RSUD DR. R. SOEDARSONO	-
			Persentase Kebutuhan Penunjang Pemerintah yang Terfasilitasi	RSUD DR. R. SOEDARSONO	-
5	**Melanjutkan Hilirisasi dan Mengembangkan Industri Berbasis Sumber Daya Alam untuk Meningkatkan Nilai Tambah di Dalam Negeri**				
		PROGRAM PEMASARAN PARIWISATA	Jumlah Kenaikan Wisatawan	DINAS PARIWISATA, PEMUDA DAN OLAH RAGA	517,915,600.00
		PROGRAM PENGEMBANGAN EKONOMI KREATIF MELALUI PEMANFAATAN DAN PERLINDUNGAN HAK KEKAYAAN INTELEKTUAL	Persentase Pelaku Ekonomi Kreatif Yang Berkembang	DINAS PARIWISATA, PEMUDA DAN OLAH RAGA	188,360,400.00
		PROGRAM PENGEMBANGAN SUMBER DAYA PARIWISATA DAN EKONOMI KREATIF	Presentase Peningkatan SDM Pariwisata dan Ekonomi Kreatif Yang Terlatih	DINAS PARIWISATA, PEMUDA DAN OLAH RAGA	505,922,400.00
6	**Membangun dari Desa dan dari Bawah Untuk Pertumbuhan Ekonomi, Pemerataan Ekonomi, dan Pemberantasan Kemiskinan**				
		PROGRAM PEMBERDAYAAN MASYARAKAT DESA DAN KELURAHAN	Presentase Kelembagaan Masyarakat yang dibina	KELURAHAN POHJENTREK	157,543,500.00
		PROGRAM KOORDINASI KETENTRAMAN DAN KETERTIBAN UMUM	Presentase Kejadian Bencana dan Pengaduan Trantibmas yang ditangani saecara tepat Waktu	KELURAHAN POHJENTREK	37,055,375.00
		PROGRAM PENYELENGGARAAN URUSAN PEMERINTAHAN UMUM	Jumlah Kelurahan yang Telah Menyelenggarakan Pelayanan Terintegrasi	KELURAHAN POHJENTREK	194,735,625.00

No	Prioritas Pembangunan Nasional	Program	Indikator Kinerja	SKPD Pelaksana	Pagu
1	2	3	4	5	6
		PROGRAM PEMBERDAYAAN MASYARAKAT DESA DAN KELURAHAN	Prosentase kelembagaan masyarakat yang di bina	KELURAHAN PURUTREJO	221,955,000.00
		PROGRAM KOORDINASI KETENTRAMAN DAN KETERTIBAN UMUM	Persentase kejadian bencana dan pengaduan trantibmas yang ditangani secara tepat waktu	KELURAHAN PURUTREJO	40,501,600.00
		PROGRAM PENYELENGGARAAN URUSAN PEMERINTAHAN UMUM	Jumlah kelurahan yang telah menyelenggarakan pelayanan terintegrasi	KELURAHAN PURUTREJO	139,607,900.00
		PROGRAM PENUNJANG URUSAN PEMERINTAHAN DAERAH KABUPATEN/KOTA	Persentase kebutuhan Penunjang Pemerintahan yang Terfasilitasi	KELURAHAN PURUTREJO	97,385,500.00
		PROGRAM PEMBERDAYAAN MASYARAKAT DESA DAN KELURAHAN	Persentase Kelembagaan Masyarakat yang Dibina	KELURAHAN KEBONAGUNG	231,605,400.00
		PROGRAM KOORDINASI KETENTRAMAN DAN KETERTIBAN UMUM	Persentase Kejadian Bencana dan Pengaduan Trantibmas yang Ditangani Secara Tepat Waktu	KELURAHAN KEBONAGUNG	27,430,000.00
		PROGRAM PENUNJANG URUSAN PEMERINTAHAN DAERAH KABUPATEN/KOTA	Persentase Kebutuhan Penunjang Pemerintahan Terfasilitasi	KELURAHAN KEBONAGUNG	59,217,600.00
		PROGRAM PEMBERDAYAAN MASYARAKAT DESA DAN KELURAHAN	Prosentase kelembagaan masyarakat yang di bina	KELURAHAN SEKARGADUNG	213,835,600.00
		PROGRAM KOORDINASI KETENTRAMAN DAN KETERTIBAN UMUM	Persentase kejadian bencana dan pengaduan trantibmas yang ditangani secara tepat waktu	KELURAHAN SEKARGADUNG	25,877,400.00
		PROGRAM PENUNJANG URUSAN PEMERINTAHAN DAERAH KABUPATEN/KOTA	Persentase kebutuhan penunjang pemerintahan yang terfasilitasi	KELURAHAN SEKARGADUNG	90,765,800.00
7	**Memperkuat Reformasi Politik, Hukum, dan Birokrasi, serta Memperkuat Pencegahan dan Pemberantasan Korupsi, Narkoba, Judi dan Penyeludupan**				
		PROGRAM PENUNJANG URUSAN PEMERINTAHAN DAERAH KABUPATEN/KOTA	Persentase Kebutuhan Penunjang Pemerintahan yang Terfasilitasi	BAGIAN UMUM	25,309,400,877.00
			Persentase capaian area Reformasi Birokrasi	BAGIAN ORGANISASI	405,800,000.00
		PROGRAM PEREKONOMIAN DAN PEMBANGUNAN	Persentase Kebijakan Bagian Perekonomian dan Sumber Daya Alam yang ditindaklanjuti Perangkat Daerah	BAGIAN PEREKONOMIAN DAN SDA	241,298,400.00
			Persentase Kebijakan Perekonomian dan Sumber Daya Alam yang ditindaklanjuti Perangkat Daerah	BAGIAN PEREKONOMIAN DAN SDA	107,740,100.00
			Persentase Kebijakan Bidang Pembangunan yang	BAGIAN ADMINISTRASI PEMBANGUNAN	483,081,100.00

No	Prioritas Pembangunan Nasional	Program	Indikator Kinerja	SKPD Pelaksana	Pagu
1	2	3	4	5	6
			ditindaklanjuti Perangkat Daerah		
			IKM pelayanan pengadaan barang dan jasa	BAGIAN PENGADAAN BARANG DAN JASA	461,084,645.00
			Persentase PD tertib administrasi pengadaan barang dan jasa	BAGIAN PENGADAAN BARANG DAN JASA	461,084,645.00
		PROGRAM PEMERINTAHAN DAN KESEJAHTERAAN RAKYAT	SKM pelayanan hukum	BAGIAN HUKUM	1,039,753,619.00
		PROGRAM PENUNJANG URUSAN PEMERINTAHAN DAERAH KABUPATEN/KOTA	Persentase Layanan Kebutuhan Pimpinan yang Terfasilitasi	BAGIAN PROTOKOL DAN KOMUNIKASI PIMPINAN	759,029,900.00
		PROGRAM DUKUNGAN PELAKSANAAN TUGAS DAN FUNGSI DPRD	Persentase kegiatan DPRD yang diekspos media	SEKRETARIAT DPRD	6,425,185,100.00
			Persentase rapat kerja yang dilaksanakan	SEKRETARIAT DPRD	2,588,941,000.00
			Persentase Raperda yang disahkan	SEKRETARIAT DPRD	14,133,886,200.00
		PROGRAM PENUNJANG URUSAN PEMERINTAHAN DAERAH KABUPATEN/KOTA	Persentase kebutuhan penunjang pemerintahan yang terfasilitasi	SEKRETARIAT DPRD	15,540,000.00
		PROGRAM PERENCANAAN, PENGENDALIAN DAN EVALUASI PEMBANGUNAN DAERAH	- Persentase usulan masyarakat yang diakomodir dalam musrenbang RKPD	BADAN PERENCANAAN PEMBANGUNAN PENELITIAN DAN PENGEMBANGAN DAERAH	1,192,942,900.00
			- Persentase usulan masyarakat yang diakomodir dalam Musrenbang RKPD	BADAN PERENCANAAN PEMBANGUNAN PENELITIAN DAN PENGEMBANGAN DAERAH	-
		PROGRAM KOORDINASI DAN SINKRONISASI PERENCANAAN PEMBANGUNAN DAERAH	Persentase keselarasan dokumen perencanaan PD	BADAN PERENCANAAN PEMBANGUNAN PENELITIAN DAN PENGEMBANGAN DAERAH	154,326,200.00
			- Persentase keselarasan Dokumen Perencanaan PD	BADAN PERENCANAAN PEMBANGUNAN PENELITIAN DAN PENGEMBANGAN DAERAH	341,857,300.00
			- Persentase ketercapaian kinerja program PD	BADAN PERENCANAAN PEMBANGUNAN PENELITIAN DAN PENGEMBANGAN DAERAH	341,857,300.00
			Persentase ketercapaian kinerja program PD	BADAN PERENCANAAN PEMBANGUNAN PENELITIAN DAN PENGEMBANGAN DAERAH	655,805,000.00
		PROGRAM PENELITIAN DAN PENGEMBANGAN	Persentase pemanfaatan hasil penelitian dan	BADAN PERENCANAAN PEMBANGUNAN	330,000,000.00

No	Prioritas Pembangunan Nasional	Program	Indikator Kinerja	SKPD Pelaksana	Pagu
1	2	3	4	5	6
		DAERAH	pengembangan daerah oleh Perangkat Daerah	PENELITIAN DAN PENGEMBANGAN DAERAH	
		PROGRAM PENUNJANG URUSAN PEMERINTAHAN DAERAH KABUPATEN/KOTA	Persentase kebutuhan penunjang pemerintahan yang terfasilitasi	BADAN PERENCANAAN PEMBANGUNAN PENELITIAN DAN PENGEMBANGAN DAERAH	8,687,967,271.00
		PROGRAM PENGELOLAAN KEUANGAN DAERAH	Persentase jumlah PD yang menyampaikan laporan keuangan tepat waktu	BADAN PENGELOLAAN KEUANGAN DAN ASET	4,278,262,900.00
			Persentase jumlah PD yang menyelesaikan penyusunan dokumen anggaran dengan benar dan tepat waktu	BADAN PENGELOLAAN KEUANGAN DAN ASET	1,474,378,900.00
		PROGRAM PENGELOLAAN BARANG MILIK DAERAH	Persentase jumlah PD yang menyampaikan laporan barang milik daerah tepat waktu	BADAN PENGELOLAAN KEUANGAN DAN ASET	1,396,970,500.00
		PROGRAM PENUNJANG URUSAN PEMERINTAHAN DAERAH KABUPATEN/KOTA	Persentase kebutuhan penunjang pemerintahan yang terfasilitasi	BADAN PENGELOLAAN KEUANGAN DAN ASET	1,496,858,743.00
		PROGRAM PENYELENGGARAAN PENGAWASAN	Rata-rata capaian Nilai SAKIP OPD Wilayah I/II/III	INSPEKTORAT	218,157,100.00
		PROGRAM PERUMUSAN KEBIJAKAN, PENDAMPINGAN DAN ASISTENSI	Rata-rata capaian level maturitas SPIP OPD Wilayah I/II/III	INSPEKTORAT	163,281,800.00
		PROGRAM PENUNJANG URUSAN PEMERINTAHAN DAERAH KABUPATEN/KOTA	Persentase kebutuhan penunjang pemerintahan yang terfasilitasi	INSPEKTORAT	7,271,216,736.00
		PROGRAM PENYELENGGARAAN URUSAN PEMERINTAHAN UMUM	Jumlah kelurahan yang telah menyelenggarakan pelayanan terintegrasi	KELURAHAN PURWOREJO	205,461,000.00
		PROGRAM PENINGKATAN PERAN PARTAI POLITIK DAN LEMBAGA PENDIDIKAN MELALUI PENDIDIKAN POLITIK DAN PENGEMBANGAN ETIKA SERTA BUDAYA POLITIK	Persentase Lembaga Masyarakat yang mendapatkan Pembinaan Pendidikan Politik	BADAN KESATUAN BANGSA DAN POLITIK	1,504,370,400.00
8	**Memperkuat Penyelarasan Kehidupan yang Harmonis dengan Lingkungan, Alam dan Budaya, serta Peningkatan Toleransi Antarumat Beragama untuk Mencapai Masyarakat Yang Adil dan Makmur**				
		PROGRAM PENGEMBANGAN KEBUDAYAAN	Persentase kelompok seni budaya yang dibina	DINAS PENDIDIKAN DAN KEBUDAYAAN	3,296,282,700.00
		PROGRAM PENGEMBANGAN KESENIAN TRADISIONAL	Persentase Pelestarian Seni Budaya	DINAS PENDIDIKAN DAN KEBUDAYAAN	105,771,500.00
		PROGRAM PEMBINAAN SEJARAH	Persentase Pelaku Sejarah yang aktif	DINAS PENDIDIKAN DAN	53,363,100.00

No	Prioritas Pembangunan Nasional	Program	Indikator Kinerja	SKPD Pelaksana	Pagu
1	2	3	4	5	6
				KEBUDAYAAN	
		PROGRAM PELESTARIAN DAN PENGELOLAAN CAGAR BUDAYA	Persentase cagar budaya yang ditetapkan	DINAS PENDIDIKAN DAN KEBUDAYAAN	161,589,200.00
		PROGRAM PENINGKATAN KETENTERAMAN DAN KETERTIBAN UMUM	Presentase Anggota Perlindungan Masyarakat (Linmas) yang di Tingkatkan Kapasitasnya	SATUAN POLISI PAMONG PRAJA	30,121,000.00
			Presentase pelanggaran perda yang di tangani	SATUAN POLISI PAMONG PRAJA	2,600,840,550.00
		PROGRAM PENUNJANG URUSAN PEMERINTAHAN DAERAH KABUPATEN/KOTA	Persentase kebutuhan penunjang pemerintahan yang terfasilitasi	SATUAN POLISI PAMONG PRAJA	8,927,545,445.00
		PROGRAM PEMERINTAHAN DAN KESEJAHTERAAN RAKYAT	Persentase Fasilitasi Kerjasama yang ditindaklanjuti PD	BAGIAN ADMINISTRASI PEMERINTAHAN	392,684,992.00
			Prosentase Kebijakan bidang Kesra yang ditindaklanjuti PD	BAGIAN KESEJATERAAN RAKYAT	4,273,128,200.00
		PROGRAM PENUNJANG URUSAN PEMERINTAHAN DAERAH KABUPATEN/KOTA	Persentase kebutuhan penunjang pemerintahan yang terfasilitasi	BADAN PENGELOLAAN KEUANGAN DAN ASET	4,857,223,722.00
			Persentase Kebutuhan Penunjang Pemerintahan yang Terfasilitasi	KELURAHAN PURWOREJO	83,499,000.00
		PROGRAM PEMBERDAYAAN DAN PENGAWASAN ORGANISASI KEMASYARAKATAN	Prosentase Organisasi Masyarakat/Lembaga Swadaya Masyarakat yang Ber SKT	BADAN KESATUAN BANGSA DAN POLITIK	345,141,200.00
		PROGRAM PENINGKATAN KEWASPADAAN NASIONAL DAN PENINGKATAN KUALITAS DAN FASILITASI PENANGANAN KONFLIK SOSIAL	Prosentase Konflik yang dimediasi	BADAN KESATUAN BANGSA DAN POLITIK	1,672,140,900.00
		PROGRAM PENUNJANG URUSAN PEMERINTAHAN DAERAH KABUPATEN/KOTA	Persentase Dokumen Perencanaan capaian Kinerja dan laporan keuangan, kepegawaian, barang yang disusun tepat waktu	BADAN KESATUAN BANGSA DAN POLITIK	37,997,800.00

Selain itu lebih terperinci, masing-masing indikator sasaran pembangunan nasional tahun 2025 dilakukan pemetaan arah kebijakan yang akan difokuskan pada tahun 2025. Harapannya arah kebijakan tersebut dapat menjadi guiden pembangunan jangka pendek tahun 2025, serta menjadi acuan pemerintah daerah baik provinsi maupun kabupaten/ kota dalam rangka penyelenggaraan urusan pada levelnya. Berikut merupakan gambaran linieritas tema, fokus pembangunan, sasaran pembangunan, dan arah kebijakan tahun 2025.

Tabel 3.2

Sinkronisasi Kebijakan Pemerintah Kabupaten/Kota dengan Prioritas Pembangunan Proviinsi

No	Prioritas Pembangunan Provinsi	Program	Indikator Kinerja	SKPD Pelaksana	Pagu
1	2	3	4	5	6
1	**PP1 - Pemulihan Ekonomi Kerakyatan melalui Peningkatan Nilai Tambah Sektor Sekunder dan Pariwisata;**				
		PROGRAM PENGAWASAN DAN PEMERIKSAAN KOPERASI	Prosentase pertumbuhan koperasi yang melaksanakan RAT	DINAS KOPERASI DAN USAHA MIKRO	-
		PROGRAM PENILAIAN KESEHATAN KSP/USP KOPERASI	Prosentase Koperasi dengan Kriteria sehat	DINAS KOPERASI DAN USAHA MIKRO	35,000,000.00
		PROGRAM PENDIDIKAN DAN LATIHAN PERKOPERASIAN	Prosentase Koperasi yang meningkat omzet/volume usaha	DINAS KOPERASI DAN USAHA MIKRO	70,281,000.00
		PROGRAM PEMBERDAYAAN DAN PERLINDUNGAN KOPERASI	Prosentase koperasi yang berkembang	DINAS KOPERASI DAN USAHA MIKRO	24,980,500.00
		PROGRAM PENUNJANG URUSAN PEMERINTAHAN DAERAH KABUPATEN/KOTA	Persentase kebutuhan penunjang pemerintahan yang terfasilitasi	DINAS KOPERASI DAN USAHA MIKRO	-
		PROGRAM PENGELOLAAN PERIKANAN TANGKAP	Persentase peningkatan Produksi Perikanan Tangkap	DINAS PERIKANAN	-
		PROGRAM PENGELOLAAN PERIKANAN BUDIDAYA	Persentase peningkatan produksi perikanan budidaya	DINAS PERIKANAN	16,908,600.00
		PROGRAM PENGAWASAN SUMBER DAYA KELAUTAN DAN PERIKANAN	Persentase kasus pelanggaran/ilegal fishing yang ditangani	DINAS PERIKANAN	25,701,300.00
		PROGRAM PENGOLAHAN DAN PEMASARAN HASIL PERIKANAN	Persentase peningkatan produksi garam	DINAS PERIKANAN	27,899,400.00
			Persentase peningkatan produksi pengolahan dan pemasaran hasil perikanan	DINAS PERIKANAN	27,899,400.00
		PROGRAM PENUNJANG URUSAN PEMERINTAHAN DAERAH KABUPATEN/KOTA	Persentase kebutuhan penunjang pemerintahan yang terfasilitasi	DINAS PERIKANAN	2,000,000.00
2	**PP2 - Penguatan Konektivitas Antar Wilayah dalam Upaya Pemerataan Hasil Pembangunan serta Peningkatan Layanan Infrastruktur**				
		PROGRAM PENATAAN BANGUNAN GEDUNG	Persentase ketersediaan Bangunan Gedung Negara	DINAS PEKERJAAN UMUM DAN PENATAAN RUANG	57,067,600.00
		PROGRAM PENATAAN BANGUNAN DAN LINGKUNGANNYA	Persentase Kawasan bangunan negara dengan prasarana lingkungan yang memadai	DINAS PEKERJAAN UMUM DAN PENATAAN RUANG	5,546,083,800.00
		PROGRAM PENYELENGGARAAN JALAN	Persentase jalan kota dan bangunan pelengkapnya dalam kondisi baik dan sedang	DINAS PEKERJAAN UMUM DAN PENATAAN RUANG	54,999,700.00
			Persentase jembatan dalam kondisi baik dan sedang	DINAS PEKERJAAN UMUM DAN PENATAAN RUANG	54,999,700.00
		PROGRAM PENGEMBANGAN JASA KONSTRUKSI	Persentase Ketersediaan layanan informasi Layanan Jasa Konstruksi	DINAS PEKERJAAN UMUM DAN PENATAAN RUANG	21,730,200.00
			Persentase tenaga kerja yang mempunyai sertifikat ketrampilan	DINAS PEKERJAAN UMUM DAN PENATAAN RUANG	21,730,200.00

No	Prioritas Pembangunan Provinsi	Program	Indikator Kinerja	SKPD Pelaksana	Pagu
1	2	3	4	5	6
		PROGRAM PENYELENGGARAAN PENATAAN RUANG	Persentase kawasan yang mempunyai rencana detail	DINAS PEKERJAAN UMUM DAN PENATAAN RUANG	-
			Persentase kesesuaian pemanfaatan ruang dengan tata ruang	DINAS PEKERJAAN UMUM DAN PENATAAN RUANG	-
		PROGRAM PENYELESAIAN GANTI KERUGIAN DAN SANTUNAN TANAH UNTUK PEMBANGUNAN	Persentase penyelesaian ganti kerugian tanah untuk pembangunan	DINAS PEKERJAAN UMUM DAN PENATAAN RUANG	105,504,600.00
		PROGRAM REDISTRIBUSI TANAH, DAN GANTI KERUGIAN PROGRAM TANAH KELEBIHAN MAKSIMUM DAN TANAH ABSENTEE	Persentase petak tanah yang bersertifikat	DINAS PEKERJAAN UMUM DAN PENATAAN RUANG	53,715,000.00
		PROGRAM PENUNJANG URUSAN PEMERINTAHAN DAERAH KABUPATEN/KOTA	Persentase kebutuhan penunjang pemerintahan yang terfasilitasi	DINAS PEKERJAAN UMUM DAN PENATAAN RUANG	-
		PROGRAM PENGELOLAAN DAN PENGEMBANGAN SISTEM PENYEDIAAN AIR MINUM	Persentase Rumah Tangga yang Mendapatkan Akses Air Minum yang Aman	DINAS PERUMAHAN RAKYAT DAN KAWASAN PEMUKIMAN	1,392,475,575.00
		PROGRAM PENGELOLAAN DAN PENGEMBANGAN SISTEM AIR LIMBAH	Persentase Rumah Tangga yang Terlayani Sistem Air Limbah yang Memadai	DINAS PERUMAHAN RAKYAT DAN KAWASAN PEMUKIMAN	216,989,400.00
		PROGRAM PENGEMBANGAN PERUMAHAN	Persentase Backlog Rumah yang Ditangani	DINAS PERUMAHAN RAKYAT DAN KAWASAN PEMUKIMAN	14,120,000.00
		PROGRAM KAWASAN PERMUKIMAN	Persentase rumah tidak layak huni yang tertangani	DINAS PERUMAHAN RAKYAT DAN KAWASAN PEMUKIMAN	98,841,700.00
		PROGRAM PENINGKATAN PRASARANA, SARANA DAN UTILITAS UMUM (PSU)	Persentase Prasarana, Sarana dan Utilitas Umum (PSU) Kawasan Permukiman yang Layak	DINAS PERUMAHAN RAKYAT DAN KAWASAN PEMUKIMAN	207,671,700.00
			Persentase Prasarana, Sarana dan Utilitas Umum (PSU) Perumahan yang Layak	DINAS PERUMAHAN RAKYAT DAN KAWASAN PEMUKIMAN	207,671,700.00
		PROGRAM PENUNJANG URUSAN PEMERINTAHAN DAERAH KABUPATEN/KOTA	persentase kebutuhan penunjang pemerintahan yang terfasilitasi	DINAS PERUMAHAN RAKYAT DAN KAWASAN PEMUKIMAN	39,492,500.00
			Persentase kebutuhan penunjang pemerintahan yang terfasilitasi	DINAS PERUMAHAN RAKYAT DAN KAWASAN PEMUKIMAN	6,850,200.00
		PROGRAM PENYELENGGARAAN LALU LINTAS DAN ANGKUTAN JALAN (LLAJ)	Persentase Kelayakan Perlengkapan	DINAS PERHUBUNGAN	4,997,700.00
		PROGRAM PENGELOLAAN PELAYARAN	Persentase Peningkatan Kedatangan Kapal (Ships Call)	DINAS PERHUBUNGAN	8,000,000.00
		PROGRAM PENGELOLAAN PERKERETAAPIAN	Persentase Ketersediaan Fasilitas Keselamatan Perlintasan Kereta Api	DINAS PERHUBUNGAN	1,181,433,400.00
		PROGRAM PENUNJANG URUSAN PEMERINTAHAN DAERAH KABUPATEN/KOTA	Persentase Kebutuhan Penunjang Pemerintahan yang Terfasilitasi	DINAS PERHUBUNGAN	-
3	**PP3 - Peningkatan Kualitas Pendidikan, Kesehatan, Produktivitas dan Daya Saing Ketenagakerjaan serta Pengentasan Kemiskinan**				
		PROGRAM PENGELOLAAN	Angka Partisipasi Murni (APM) SMP/MTs	DINAS PENDIDIKAN DAN KEBUDAYAAN	-

No	Prioritas Pembangunan Provinsi	Program	Indikator Kinerja	SKPD Pelaksana	Pagu
1	2	3	4	5	6
		PENDIDIKAN			
			Persentase lembaga PAUD yang terakreditasi	DINAS PENDIDIKAN DAN KEBUDAYAAN	89,285,400.00
			Persentase Masyarakat yang mengikuti Kejar Paket A, B, dan C	DINAS PENDIDIKAN DAN KEBUDAYAAN	-
		PROGRAM PENDIDIK DAN TENAGA KEPENDIDIKAN	Persentase guru bersertifikat pendidik	DINAS PENDIDIKAN DAN KEBUDAYAAN	58,778,949.00
		PROGRAM PENUNJANG URUSAN PEMERINTAHAN DAERAH KABUPATEN/KOTA	Persentase kebutuhan penunjang Pemerintahan yang Terfasilitasi	DINAS PENDIDIKAN DAN KEBUDAYAAN	-
		PROGRAM PEMENUHAN UPAYA KESEHATAN PERORANGAN DAN UPAYA KESEHATAN MASYARAKAT	Persentase pemenuhan UKP (Upaya Kesehatan Perorangan) dan UKM (Upaya Kesehatan Masyarakat)	DINAS KESEHATAN	-
		PROGRAM PENINGKATAN KAPASITAS SUMBER DAYA MANUSIA KESEHATAN	Persentase ketersediaan nakes yang berkualitas	DINAS KESEHATAN	40,750,000.00
		PROGRAM SEDIAAN FARMASI, ALAT KESEHATAN DAN MAKANAN MINUMAN	Persentase sarana pelayanan kefarmasian, alat kesehatan dan makanan minuman yang memenuhi syarat	DINAS KESEHATAN	151,074,113.00
		PROGRAM PEMBERDAYAAN MASYARAKAT BIDANG KESEHATAN	Persentase kelurahan siaga aktif Purnama Mandiri	DINAS KESEHATAN	25,856,000.00
		PROGRAM PENUNJANG URUSAN PEMERINTAHAN DAERAH KABUPATEN/KOTA	Persentase kebutuhan penunjang pemerintahan yang terfasilitasi	DINAS KESEHATAN	1,760,400.00
		PROGRAM PEMENUHAN UPAYA KESEHATAN PERORANGAN DAN UPAYA KESEHATAN MASYARAKAT	Persentase pemenuhan UKP (Upaya Kesehatan Perorangan) dan UKM (Upaya Kesehatan Masyarakat)	UPT PUSKESMAS KARANGKETUG	-
		PROGRAM PENINGKATAN KAPASITAS SUMBER DAYA MANUSIA KESEHATAN	Persentase ketersediaan nakes yang berkualitas	UPT PUSKESMAS KARANGKETUG	25,340,000.00
		PROGRAM PEMBERDAYAAN MASYARAKAT BIDANG KESEHATAN	Persentase kelurahan siaga aktif Purnama Mandiri	UPT PUSKESMAS KARANGKETUG	39,450,000.00
		PROGRAM PEMENUHAN UPAYA KESEHATAN PERORANGAN DAN UPAYA KESEHATAN MASYARAKAT	Persentase pemenuhan UKP (Upaya Kesehatan Perorangan) dan UKM (Upaya Kesehatan Masyarakat)	UPT PUSKESMAS GADINGREJO	1,600,000.00
		PROGRAM PENINGKATAN KAPASITAS SUMBER DAYA MANUSIA KESEHATAN	Persentase ketersediaan nakes yang berkualitas	UPT PUSKESMAS GADINGREJO	94,560,000.00
		PROGRAM PEMBERDAYAAN MASYARAKAT BIDANG KESEHATAN	Persentase kelurahan siaga aktif Purnama Mandiri	UPT PUSKESMAS GADINGREJO	10,300,000.00
		PROGRAM PEMENUHAN UPAYA KESEHATAN PERORANGAN DAN UPAYA KESEHATAN MASYARAKAT	Persentase pemenuhan UKP (Upaya Kesehatan Perorangan) dan UKM (Upaya Kesehatan Masyarakat)	UPT PUSKESMAS KANDANGSAPI	1,800,000.00
		PROGRAM PEMBERDAYAAN MASYARAKAT BIDANG KESEHATAN	Persentase kelurahan siaga aktif Purnama Mandiri	UPT PUSKESMAS KANDANGSAPI	73,905,000.00
		PROGRAM PEMENUHAN UPAYA KESEHATAN PERORANGAN DAN UPAYA KESEHATAN MASYARAKAT	Persentase pemenuhan UKP (Upaya Kesehatan Perorangan) dan UKM (Upaya Kesehatan Masyarakat)	UPT PUSKESMAS KEBONAGUNG	1,800,000.00
		PROGRAM PENINGKATAN KAPASITAS SUMBER DAYA MANUSIA KESEHATAN	Persentase ketersediaan nakes yang berkualitas	UPT PUSKESMAS KEBONAGUNG	71,164,000.00

No	Prioritas Pembangunan Provinsi	Program	Indikator Kinerja	SKPD Pelaksana	Pagu
1	2	3	4	5	6
		PROGRAM PEMBERDAYAAN MASYARAKAT BIDANG KESEHATAN	Persentase kelurahan siaga aktif Purnama Mandiri	UPT PUSKESMAS KEBONAGUNG	81,522,000.00
		PROGRAM PEMENUHAN UPAYA KESEHATAN PERORANGAN DAN UPAYA KESEHATAN MASYARAKAT	Persentase pemenuhan UKP (Upaya Kesehatan Perorangan) dan UKM (Upaya Kesehatan Masyarakat)	UPT PUSKESMAS KEBONSARI	700,000.00
		PROGRAM PENINGKATAN KAPASITAS SUMBER DAYA MANUSIA KESEHATAN	Persentase Ketersediaan Nakes yang Berkualitas	UPT PUSKESMAS KEBONSARI	70,560,000.00
		PROGRAM PEMBERDAYAAN MASYARAKAT BIDANG KESEHATAN	Persentase kelurahan siaga aktif Purnama Mandiri	UPT PUSKESMAS KEBONSARI	6,300,000.00
			Persentase Kelurahan Siaga Aktif Purnama Mandiri	UPT PUSKESMAS KEBONSARI	473,879,000.00
		PROGRAM PEMENUHAN UPAYA KESEHATAN PERORANGAN DAN UPAYA KESEHATAN MASYARAKAT	Persentase pemenuhan UKP (Upaya Kesehatan Perorangan) dan UKM (Upaya Kesehatan Masyarakat)	UPT PUSKESMAS BUGUL KIDUL	1,200,000.00
		PROGRAM PENINGKATAN KAPASITAS SUMBER DAYA MANUSIA KESEHATAN	Persentase ketersediaan nakes yang berkualitas	UPT PUSKESMAS BUGUL KIDUL	23,520,000.00
		PROGRAM PEMBERDAYAAN MASYARAKAT BIDANG KESEHATAN	Persentase kelurahan siaga aktif Purnama Mandiri	UPT PUSKESMAS BUGUL KIDUL	680,610,000.00
			Persentase kelurahan siaga aktif Purnama Mandiri	UPT PUSKESMAS BUGUL KIDUL	271,035,000.00
		PROGRAM PEMENUHAN UPAYA KESEHATAN PERORANGAN DAN UPAYA KESEHATAN MASYARAKAT	Persentase pemenuhan UKP (Upaya Kesehatan Perorangan) dan UKM (Upaya Kesehatan Masyarakat)	UPT PUSKESMAS TRAJENG	800,000.00
		PROGRAM PENINGKATAN KAPASITAS SUMBER DAYA MANUSIA KESEHATAN	Persentase ketersediaan nakes yang berkualitas	UPT PUSKESMAS TRAJENG	94,080,000.00
		PROGRAM PEMBERDAYAAN MASYARAKAT BIDANG KESEHATAN	Persentase kelurahan siaga aktif Purnama Mandiri	UPT PUSKESMAS TRAJENG	114,925,000.00
		PROGRAM PEMENUHAN UPAYA KESEHATAN PERORANGAN DAN UPAYA KESEHATAN MASYARAKAT	Persentase pemenuhan UKP (Upaya Kesehatan Perorangan) dan UKM (Upaya Kesehatan Masyarakat)	UPT PUSKESMAS SEKARGADUNG	3,625,000.00
		PROGRAM PENINGKATAN KAPASITAS SUMBER DAYA MANUSIA KESEHATAN	Persentase ketersediaan nakes yang berkualitas	UPT PUSKESMAS SEKARGADUNG	45,120,000.00
		PROGRAM PEMBERDAYAAN MASYARAKAT BIDANG KESEHATAN	Persentase kelurahan siaga aktif Purnama Mandiri	UPT PUSKESMAS SEKARGADUNG	42,210,000.00
		PROGRAM PEMBERDAYAAN SOSIAL	Persentase Bantuan Sosial yang Tersalurkan	DINAS SOSIAL	34,053,800.00
			Persentase PSKS yang Aktif	DINAS SOSIAL	34,053,800.00
		PROGRAM REHABILITASI SOSIAL	Persentase PMKS yang direhabilitasi sesuai tahun dasar	DINAS SOSIAL	60,177,400.00
			Persentase PPKS yang mendapatkan layanan sosial	DINAS SOSIAL	24,775,300.00
		PROGRAM PERLINDUNGAN DAN JAMINAN SOSIAL	Persentase DTKS yang di update	DINAS SOSIAL	539,926,900.00
		PROGRAM PENANGANAN BENCANA	Persentase korban bencana yang tertangani	DINAS SOSIAL	371,309,700.00
			Persentase Korban bencana yang tertangani	DINAS SOSIAL	3,000,000.00
		PROGRAM PENGELOLAAN TAMAN MAKAM PAHLAWAN	Persentase cakupan pemeliharaan Taman Makam Pahlawan	DINAS SOSIAL	92,012,400.00

No	Prioritas Pembangunan Provinsi	Program	Indikator Kinerja	SKPD Pelaksana	Pagu
1	2	3	4	5	6
		PROGRAM PENUNJANG URUSAN PEMERINTAHAN DAERAH KABUPATEN/KOTA	Persentase kebutuhan penunjang pemerintahan yang terfasilitasi	DINAS SOSIAL	1,000,000.00
		PROGRAM PENGEMBANGAN KAPASITAS DAYA SAING KEPEMUDAAN	Jumlah pemuda yang berprestasi di tingkat provinsi/nasional	DINAS PARIWISATA, PEMUDA DAN OLAH RAGA	77,730,600.00
			Persentase Organisasi Kepemudaan yang dibina	DINAS PARIWISATA, PEMUDA DAN OLAH RAGA	77,730,600.00
		PROGRAM PENUNJANG URUSAN PEMERINTAHAN DAERAH KABUPATEN/KOTA	Persentase kebutuhan penunjang pemerintahan yang terfasilitasi	DINAS PARIWISATA, PEMUDA DAN OLAH RAGA	-
		PROGRAM PEMBINAAN PERPUSTAKAAN	Persentase Kebutuhan Penunjang Pemerintah yang Terfasilitasi	DINAS PERPUSTAKAAN DAN KEARSIPAN	-
		PROGRAM PELESTARIAN KOLEKSI NASIONAL DAN NASKAH KUNO	Presentase Arsip Sejarah / Kuno yang ditelusuri	DINAS PERPUSTAKAAN DAN KEARSIPAN	-
		PROGRAM PENGELOLAAN ARSIP	Prosentase PD yang menerapkan standar kearsipan	DINAS PERPUSTAKAAN DAN KEARSIPAN	5,426,900.00
		PROGRAM PERLINDUNGAN DAN PENYELAMATAN ARSIP	Presentase Arsip Statis yang Dikelola dan Dipelihara	DINAS PERPUSTAKAAN DAN KEARSIPAN	-
		PROGRAM PENUNJANG URUSAN PEMERINTAHAN DAERAH KABUPATEN/KOTA	Persentase kebutuhan penunjang pemerintahan yang terfasilitasi	DINAS PERPUSTAKAAN DAN KEARSIPAN	-
		PROGRAM PELATIHAN KERJA DAN PRODUKTIVITAS TENAGA KERJA	Persentase perusahaan yang produktivitasnya lebih besar sama dengan satu	DINAS TENAGA KERJA	-
			Persentase peserta pelatihan yang sudah mendapatkan pekerjaan	DINAS TENAGA KERJA	1,397,844,580.00
		PROGRAM PENEMPATAN TENAGA KERJA	Persentase pencari kerja terdaftar yang telah ditempatkan	DINAS TENAGA KERJA	-
		PROGRAM HUBUNGAN INDUSTRIAL	Persentase perusahaan yang menerapkan pembentukan sarana hubungan industrial	DINAS TENAGA KERJA	5,862,800.00
		PROGRAM PENUNJANG URUSAN PEMERINTAHAN DAERAH KABUPATEN/KOTA	Persentase kebutuhan penunjang pemerintahan yang terfasilitasi	DINAS TENAGA KERJA	-
		PROGRAM PENGARUSUTAMAAN GENDER DAN PEMBERDAYAAN PEREMPUAN	Persentase Partisipasi Perempuan dalam Lembaga Legislatif	DINAS PEMBERDAYAAN PEREMPUAN PERLINDUNGAN ANAK DAN KB	-
			Persentase Partisipasi Perempuan dalam Lembaga Pemerintahan	DINAS PEMBERDAYAAN PEREMPUAN PERLINDUNGAN ANAK DAN KB	-
		PROGRAM PERLINDUNGAN PEREMPUAN	Persentase kasus kekerasan terhadap perempuan yang mendapatkan pendampingan dari Lembaga Penyedia Layanan Perlindungan Perempuan	DINAS PEMBERDAYAAN PEREMPUAN PERLINDUNGAN ANAK DAN KB	-
		PROGRAM PENINGKATAN KUALITAS KELUARGA	Persentase partisipasi perempuan dalam dunia usaha	DINAS PEMBERDAYAAN PEREMPUAN PERLINDUNGAN ANAK DAN KB	368,206,500.00
		PROGRAM PENGELOLAAN SISTEM DATA GENDER DAN ANAK	Persentase Perangkat Daerah yang berjejaring data gender dan anak	DINAS PEMBERDAYAAN PEREMPUAN PERLINDUNGAN ANAK DAN KB	9,930,000.00
		PROGRAM PEMENUHAN HAK ANAK	Persentase Forum Anak yang aktif	DINAS PEMBERDAYAAN PEREMPUAN	31,000,300.00

No	Prioritas Pembangunan Provinsi	Program	Indikator Kinerja	SKPD Pelaksana	Pagu
1	2	3	4	5	6
		(PHA)		PERLINDUNGAN ANAK DAN KB	
			Persentase Perangkat Daerah, Lembaga Masyarakat, Dunia Usaha dan Media Massa yang berkontribusi dalam upaya Pemenuhan Hak Anak	DINAS PEMBERDAYAAN PEREMPUAN PERLINDUNGAN ANAK DAN KB	31,000,300.00
		PROGRAM PERLINDUNGAN KHUSUS ANAK	Persentase penanganan kasus kekerasan terhadap anak	DINAS PEMBERDAYAAN PEREMPUAN PERLINDUNGAN ANAK DAN KB	139,542,500.00
		PROGRAM PENGENDALIAN PENDUDUK	Persentase penurunan jumlah penduduk akibat pertambahan kelahiran	DINAS PEMBERDAYAAN PEREMPUAN PERLINDUNGAN ANAK DAN KB	-
		PROGRAM PEMBINAAN KELUARGA BERENCANA (KB)	Median Usia Kawin Pertama Perempuan	DINAS PEMBERDAYAAN PEREMPUAN PERLINDUNGAN ANAK DAN KB	18,000,000.00
			Persentase Unmetneed	DINAS PEMBERDAYAAN PEREMPUAN PERLINDUNGAN ANAK DAN KB	18,000,000.00
		PROGRAM PEMBERDAYAAN DAN PENINGKATAN KELUARGA SEJAHTERA (KS)	Persentase keikutserta an keluarga dalam kelompok kegiatan (BKB, BKR, BKL, UPPKS)	DINAS PEMBERDAYAAN PEREMPUAN PERLINDUNGAN ANAK DAN KB	58,555,300.00
			Persentase masyarakat yang mendapat pelayanan dari Mitra Kerja	DINAS PEMBERDAYAAN PEREMPUAN PERLINDUNGAN ANAK DAN KB	58,555,300.00
		PROGRAM PENUNJANG URUSAN PEMERINTAHAN DAERAH KABUPATEN/KOTA	Persentase kebutuhan penunjang pemerintahan yang terfasilitasi	DINAS PEMBERDAYAAN PEREMPUAN PERLINDUNGAN ANAK DAN KB	-
		PROGRAM PEMBERDAYAAN USAHA MENENGAH, USAHA KECIL, DAN USAHA MIKRO (UMKM)	Prosentase usaha mikro yang berkualitas	DINAS KOPERASI DAN USAHA MIKRO	-
		PROGRAM PENGEMBANGAN UMKM	Prosentase Usaha Mikro yang berkembang	DINAS KOPERASI DAN USAHA MIKRO	-
		PROGRAM KEPEGAWAIAN DAERAH	Indeks kepuasan layanan ASN	BADAN KEPEGAWAIAN DAERAH	17,785,400.00
		PROGRAM PENGEMBANGAN SUMBER DAYA MANUSIA	Persentase kelulusan ASN yang mengikuti pendidikan dan pelatihan dengan predikat baik	BADAN KEPEGAWAIAN DAERAH	2,268,995,200.00
		PROGRAM PENUNJANG URUSAN PEMERINTAHAN DAERAH KABUPATEN/KOTA	Persentase kebutuhan penunjang pemerintahan yang terfasilitasi	BADAN KEPEGAWAIAN DAERAH	-
		PROGRAM PENGELOLAAN PENDIDIKAN	Angka Partisipasi Murni (APM) SD/MI	UPT SDN Bugul Kidul 1	55,012,100.00
			Angka Partisipasi Murni (APM) SMP/MTs	UPT SMPN 1	496,425,000.00
			Persentase lembaga PAUD yang terakreditasi	TK NEGERI PEMBINA BUGUL KIDUL	87,600,000.00
			Persentase lembaga PAUD yang terakreditasi	TK NEGERI PEMBINA PURWOREJO	86,400,000.00
		PROGRAM PEMENUHAN UPAYA KESEHATAN PERORANGAN DAN UPAYA KESEHATAN MASYARAKAT	Persentase Indikator SPM yang Tercapai Sesuai Standar	RSUD DR. R. SOEDARSONO	3,075,935,537.00
		PROGRAM PENUNJANG URUSAN PEMERINTAHAN DAERAH KABUPATEN/KOTA	Cost Recovery Rate (CRR)	RSUD DR. R. SOEDARSONO	103,453,937,324.00
			CRR (Cost Recovery Rate)	RSUD DR. R. SOEDARSONO	-
			Persentase Kebutuhan Penunjang Pemerintah	RSUD DR. R. SOEDARSONO	-

No	Prioritas Pembangunan Provinsi	Program	Indikator Kinerja	SKPD Pelaksana	Pagu
1	2	3	4	5	6
			yang Terfasilitasi		
4	**PP4 - Peningkatan Kepedulian Sosial dan Pelestarian Nilai-Nilai Budaya Lokal**				
		PROGRAM PENGEMBANGAN KEBUDAYAAN	Persentase kelompok seni budaya yang dibina	DINAS PENDIDIKAN DAN KEBUDAYAAN	109,319,900.00
		PROGRAM PENGEMBANGAN KESENIAN TRADISIONAL	Persentase Pelestarian Seni Budaya	DINAS PENDIDIKAN DAN KEBUDAYAAN	13,418,800.00
		PROGRAM PEMBINAAN SEJARAH	Persentase Pelaku Sejarah yang aktif	DINAS PENDIDIKAN DAN KEBUDAYAAN	53,363,100.00
		PROGRAM PELESTARIAN DAN PENGELOLAAN CAGAR BUDAYA	Persentase cagar budaya yang ditetapkan	DINAS PENDIDIKAN DAN KEBUDAYAAN	34,070,900.00
		PROGRAM PEMERINTAHAN DAN KESEJAHTERAAN RAKYAT	Prosentase Kebijakan bidang Kesra yang ditindaklanjuti PD	BAGIAN KESEJATERAAN RAKYAT	28,037,900.00
5	**PP5 - Peningkatan Kemandirian Pangan dan Pengelolaan Sumber Daya Energi**				
		PROGRAM PENINGKATAN DIVERSIFIKASI DAN KETAHANAN PANGAN MASYARAKAT	Persentase Rawan Pangan Yang Mendapat Bantuan	DINAS PERTANIAN DAN KETAHAN PANGAN	203,401,800.00
			Prosentase kelompok pemanfaat lahan pekarangan yang berkembang	DINAS PERTANIAN DAN KETAHAN PANGAN	2,025,200.00
			Rasio ketersediaan dan kebutuhan pangan	DINAS PERTANIAN DAN KETAHAN PANGAN	2,025,200.00
		PROGRAM PENGAWASAN KEAMANAN PANGAN	Persentase produk pangan yang diuji sesuai standart/aman	DINAS PERTANIAN DAN KETAHAN PANGAN	10,525,100.00
		PROGRAM PENYEDIAAN DAN PENGEMBANGAN SARANA PERTANIAN	Persentase ketercukupan sarana pertanian	DINAS PERTANIAN DAN KETAHAN PANGAN	27,175,700.00
			Persentase peningkatan produksi pertanian	DINAS PERTANIAN DAN KETAHAN PANGAN	27,175,700.00
			Prosentase kecukupan sarana pertanian	DINAS PERTANIAN DAN KETAHAN PANGAN	9,853,000.00
			Prosentase peningkatan produksi pertanian	DINAS PERTANIAN DAN KETAHAN PANGAN	9,853,000.00
		PROGRAM PENYEDIAAN DAN PENGEMBANGAN PRASARANA PERTANIAN	Persentase Prasarana Pertanian Dalam Kondisi Baik	DINAS PERTANIAN DAN KETAHAN PANGAN	-
		PROGRAM PENGENDALIAN KESEHATAN HEWAN DAN KESEHATAN MASYARAKAT VETERINER	Persentase hewan sakit yang tertangani	DINAS PERTANIAN DAN KETAHAN PANGAN	12,177,600.00
			Persentase Penyediaan produk pangan/ non pangan asal hewan yang ber pra NKV(Nomor kontrol veteriner)	DINAS PERTANIAN DAN KETAHAN PANGAN	49,197,700.00
			Prosentase penyediaan produk pangan/non pangan asal hewan yang ber pra NKV	DINAS PERTANIAN DAN KETAHAN PANGAN	12,177,600.00
		PROGRAM PENGENDALIAN DAN PENANGGULANGAN BENCANA	Persentase bencana pertanian pangan, hortikultura dan perkebunan yang tertangani	DINAS PERTANIAN DAN KETAHAN PANGAN	75,451,900.00

No	Prioritas Pembangunan Provinsi	Program	Indikator Kinerja	SKPD Pelaksana	Pagu
1	2	3	4	5	6
		PERTANIAN			
		PROGRAM PENYULUHAN PERTANIAN	Persentase keberhasilan panen	DINAS PERTANIAN DAN KETAHAN PANGAN	24,832,500.00
		PROGRAM PENUNJANG URUSAN PEMERINTAHAN DAERAH KABUPATEN/KOTA	Persentase kebutuhan penunjang pemerintahan yang terfasilitasi	DINAS PERTANIAN DAN KETAHAN PANGAN	1,960,000.00
		PROGRAM PENGELOLAAN PENDIDIKAN	Angka Partisipasi Murni (APM) SD/MI	UPT SDN Bugul Kidul 1	57,600,000.00
6	**PP6 - Peningkatan Ketahanan Bencana dan Kualitas Lingkungan Hidup**				
		PROGRAM PENGELOLAAN SUMBER DAYA AIR (SDA)	Persentase jaringan irigasi dalam kondisi baik	DINAS PEKERJAAN UMUM DAN PENATAAN RUANG	71,000,000.00
		PROGRAM PENGELOLAAN DAN PENGEMBANGAN SISTEM DRAINASE	Persentase wilayah yang terlayani sistem jaringan drainase skala kota sehingga tidak terjadi genangan (lebih dari 30 cm, selama 2 jam)	DINAS PEKERJAAN UMUM DAN PENATAAN RUANG	277,036,000.00
		PROGRAM PERENCANAAN LINGKUNGAN HIDUP	Persentase Informasi SDA Dan Lingkungan Hidup yang Dapat Diakses Oleh Masyarakat	DINAS LINGKUNGAN HIDUP, KEBERSIHAN DAN PERTAMANAN	146,600,000.00
			Persentase Jumlah Aliran Sungai yang Terpelihara	DINAS LINGKUNGAN HIDUP, KEBERSIHAN DAN PERTAMANAN	146,600,000.00
			Persentase Luasan Kawasan Sumber Daya Alam yang Terlindungi	DINAS LINGKUNGAN HIDUP, KEBERSIHAN DAN PERTAMANAN	146,600,000.00
		PROGRAM PENGENDALIAN PENCEMARAN DAN/ATAU KERUSAKAN LINGKUNGAN HIDUP	Indeks Pencemaran Air	DINAS LINGKUNGAN HIDUP, KEBERSIHAN DAN PERTAMANAN	23,469,000.00
			Indeks Pencemaran Udara	DINAS LINGKUNGAN HIDUP, KEBERSIHAN DAN PERTAMANAN	23,469,000.00
		PROGRAM PENGELOLAAN KEANEKARAGAMAN HAYATI (KEHATI)	Persentase Luasan Ruang Terbuka Hijau	DINAS LINGKUNGAN HIDUP, KEBERSIHAN DAN PERTAMANAN	42,542,000.00
			Persentase Tanaman Langka yang Terpelihara	DINAS LINGKUNGAN HIDUP, KEBERSIHAN DAN PERTAMANAN	42,542,000.00
		PROGRAM PEMBINAAN DAN PENGAWASAN TERHADAP IZIN LINGKUNGAN DAN IZIN PERLINDUNGAN DAN PENGELOLAAN LINGKUNGAN HIDUP (PPLH)	Persentase Ketaatan Usaha dan/atau Kegiatan di Kota Pasuruan Terhadap Ijin Lingkungan dan IPPLH	DINAS LINGKUNGAN HIDUP, KEBERSIHAN DAN PERTAMANAN	22,587,900.00
		PROGRAM PENINGKATAN PENDIDIKAN, PELATIHAN DAN PENYULUHAN LINGKUNGAN HIDUP UNTUK MASYARAKAT	Persentase Peran Serta Masyarakat Yang Peduli Terhadap Pelestarian Lingkungan Hidup	DINAS LINGKUNGAN HIDUP, KEBERSIHAN DAN PERTAMANAN	79,573,200.00
		PROGRAM PENGHARGAAN LINGKUNGAN HIDUP UNTUK MASYARAKAT	Persentase Jumlah Peserta Lomba Penghargaan Lingkungan Hidup	DINAS LINGKUNGAN HIDUP, KEBERSIHAN DAN PERTAMANAN	53,324,000.00
		PROGRAM PENANGANAN PENGADUAN LINGKUNGAN HIDUP	Persentase Pengaduan yang Tertangani	DINAS LINGKUNGAN HIDUP, KEBERSIHAN DAN PERTAMANAN	12,379,700.00
		PROGRAM PENGELOLAAN PERSAMPAHAN	Persentase Pengurangan/Reduksi Sampah	DINAS LINGKUNGAN HIDUP, KEBERSIHAN DAN PERTAMANAN	30,999,000.00

No	Prioritas Pembangunan Provinsi	Program	Indikator Kinerja	SKPD Pelaksana	Pagu
1	2	3	4	5	6
			Persentase Sampah Terkelola	DINAS LINGKUNGAN HIDUP, KEBERSIHAN DAN PERTAMANAN	30,999,000.00
			Persentase Sampah yang Terolah di TPA (Presentase Penanganan Sampah)	DINAS LINGKUNGAN HIDUP, KEBERSIHAN DAN PERTAMANAN	30,999,000.00
		PROGRAM PENUNJANG URUSAN PEMERINTAHAN DAERAH KABUPATEN/KOTA	Persentase Kebutuhan Penunjang Pemerintahan Yang Terfasilitasi	DINAS LINGKUNGAN HIDUP, KEBERSIHAN DAN PERTAMANAN	-
7	**PP7 - Peningkatan Ketentraman, Ketertiban Umum dan peningkatan kualitas pelayanan publik bagi Masyarakat di Jawa Timur**				
		PROGRAM PEMBERDAYAAN MASYARAKAT BIDANG KESEHATAN	Persentase kelurahan siaga aktif Purnama Mandiri	UPT PUSKESMAS KANDANGSAPI	689,451,400.00
		PROGRAM PENINGKATAN KETENTERAMAN DAN KETERTIBAN UMUM	Presentase Anggota Perlindungan Masyarakat (Linmas) yang di Tingkatkan Kapasitasnya	SATUAN POLISI PAMONG PRAJA	30,121,000.00
			Presentase pelanggaran perda yang di tangani	SATUAN POLISI PAMONG PRAJA	-
		PROGRAM PENUNJANG URUSAN PEMERINTAHAN DAERAH KABUPATEN/KOTA	Persentase kebutuhan penunjang pemerintahan yang terfasilitasi	SATUAN POLISI PAMONG PRAJA	-
		PROGRAM PENDAFTARAN PENDUDUK	Persentase penduduk ber-KTP Elektronik	DINAS KEPENDUDUKAN DAN PENCATATAN SIPIL	-
			Persentase penduduk usia 0 -17 tahun ber-KIA	DINAS KEPENDUDUKAN DAN PENCATATAN SIPIL	-
		PROGRAM PENCATATAN SIPIL	Persentase penduduk status kawin ber-akta perkawinan	DINAS KEPENDUDUKAN DAN PENCATATAN SIPIL	33,576,700.00
			Persentase penduduk usia 0-18 tahun ber-akta kelahiran	DINAS KEPENDUDUKAN DAN PENCATATAN SIPIL	33,576,700.00
		PROGRAM PENGELOLAAN INFORMASI ADMINISTRASI KEPENDUDUKAN	Persentase Persentase Pemanfaatan Data Kependudukan oleh OPD/ Lembaga	DINAS KEPENDUDUKAN DAN PENCATATAN SIPIL	-
		PROGRAM PENUNJANG URUSAN PEMERINTAHAN DAERAH KABUPATEN/KOTA	Persentase kebutuhan penunjang pemerintahan yang terfasilitasi	DINAS KEPENDUDUKAN DAN PENCATATAN SIPIL	-
		PROGRAM PENGELOLAAN INFORMASI DAN KOMUNIKASI PUBLIK	Persentase informasi berbasis masyarakat yang dibina	DINAS KOMUNIKASI, INFORMATIKA DAN STATISTIK	34,069,950.00
			Persentase informasi PD yang diunggah	DINAS KOMUNIKASI, INFORMATIKA DAN STATISTIK	34,069,950.00
			Persentase informasi yang dipublikasikan melalui media	DINAS KOMUNIKASI, INFORMATIKA DAN STATISTIK	34,069,950.00
		PROGRAM PENGELOLAAN APLIKASI INFORMATIKA	Persentase layanan jaringan yang ditindaklanjuti	DINAS KOMUNIKASI, INFORMATIKA DAN STATISTIK	133,732,480.00
			Persentase pengamanan informasi dan dokumen publik	DINAS KOMUNIKASI, INFORMATIKA DAN STATISTIK	133,732,480.00
			Persentase peningkatan aplikasi yang terintegrasi	DINAS KOMUNIKASI, INFORMATIKA DAN STATISTIK	133,732,480.00
		PROGRAM PENYELENGGARAAN STATISTIK SEKTORAL	Persentase data statistik sektoral yang di publikasi	DINAS KOMUNIKASI, INFORMATIKA DAN STATISTIK	44,980,880.00

No	Prioritas Pembangunan Provinsi	Program	Indikator Kinerja	SKPD Pelaksana	Pagu
1	2	3	4	5	6
		PROGRAM PENYELENGGARAAN PERSANDIAN UNTUK PENGAMANAN INFORMASI	Persentase layanan keamanan informasi dan persandian	DINAS KOMUNIKASI, INFORMATIKA DAN STATISTIK	83,028,840.00
		PROGRAM PENUNJANG URUSAN PEMERINTAHAN DAERAH KABUPATEN/KOTA	Persentase kebutuhan penunjang pemerintahan yang terfasilitasi	DINAS KOMUNIKASI, INFORMATIKA DAN STATISTIK	-
			Persentase kebutuhan penunjang pemerintahan yang terfasilitasi	DINAS KOMUNIKASI, INFORMATIKA DAN STATISTIK	2,836,000.00
		PROGRAM PENGEMBANGAN IKLIM PENANAMAN MODAL	Persentase Peningkatan Jumlah investor	DINAS PENANAMAN MODAL DAN PELAYANAN TERPADU SATU PINTU	-
		PROGRAM PROMOSI PENANAMAN MODAL	Persentase peningkatan investor yang menyatakan berminat dalam promosi	DINAS PENANAMAN MODAL DAN PELAYANAN TERPADU SATU PINTU	118,460,400.00
		PROGRAM PELAYANAN PENANAMAN MODAL	Persentase masyarakat yang puas atas pelayanan perizinan	DINAS PENANAMAN MODAL DAN PELAYANAN TERPADU SATU PINTU	-
		PROGRAM PENGENDALIAN PELAKSANAAN PENANAMAN MODAL	Persentase pelaku usaha yang tertib pelaksanaan penanaman modal	DINAS PENANAMAN MODAL DAN PELAYANAN TERPADU SATU PINTU	52,982,300.00
		PROGRAM PENGELOLAAN DATA DAN SISTEM INFORMASI PENANAMAN MODAL	Persentase peningkatan data dan informasi perizinan dan non perizinan yang dipublikasikan	DINAS PENANAMAN MODAL DAN PELAYANAN TERPADU SATU PINTU	85,751,100.00
		PROGRAM PENUNJANG URUSAN PEMERINTAHAN DAERAH KABUPATEN/KOTA	Persentase kebutuhan penunjang pemerintahan yang terfasilitasi	DINAS PENANAMAN MODAL DAN PELAYANAN TERPADU SATU PINTU	-
		PROGRAM PEMBERDAYAAN USAHA MENENGAH, USAHA KECIL, DAN USAHA MIKRO (UMKM)	Prosentase usaha mikro yang berkualitas	DINAS KOPERASI DAN USAHA MIKRO	-
		PROGRAM PENUNJANG URUSAN PEMERINTAHAN DAERAH KABUPATEN/KOTA	Persentase Kebutuhan Penunjang Pemerintahan yang Terfasilitasi	BAGIAN UMUM	2,994,800.00
			Persentase capaian area Reformasi Birokrasi	BAGIAN ORGANISASI	93,117,200.00
		PROGRAM PEMERINTAHAN DAN KESEJAHTERAAN RAKYAT	Persentase Fasilitasi Kerjasama yang ditindaklanjuti PD	BAGIAN ADMINISTRASI PEMERINTAHAN	54,731,392.00
		PROGRAM PEREKONOMIAN DAN PEMBANGUNAN	Persentase Kebijakan Bagian Perekonomian dan Sumber Daya Alam yang ditindaklanjuti Perangkat Daerah	BAGIAN PEREKONOMIAN DAN SDA	27,379,300.00
			Persentase Kebijakan Perekonomian dan Sumber Daya Alam yang ditindaklanjuti Perangkat Daerah	BAGIAN PEREKONOMIAN DAN SDA	13,322,600.00
		PROGRAM PEMERINTAHAN DAN KESEJAHTERAAN RAKYAT	SKM pelayanan hukum	BAGIAN HUKUM	163,474,719.00
		PROGRAM PENUNJANG URUSAN PEMERINTAHAN DAERAH KABUPATEN/KOTA	Persentase Layanan Kebutuhan Pimpinan yang Terfasilitasi	BAGIAN PROTOKOL DAN KOMUNIKASI PIMPINAN	25,626,300.00
		PROGRAM KOORDINASI DAN SINKRONISASI PERENCANAAN PEMBANGUNAN DAERAH	Persentase keselarasan dokumen perencanaan PD	BADAN PERENCANAAN PEMBANGUNAN PENELITIAN DAN PENGEMBANGAN DAERAH	-
			Persentase ketercapaian kinerja program PD	BADAN PERENCANAAN PEMBANGUNAN PENELITIAN DAN PENGEMBANGAN DAERAH	-

No	Prioritas Pembangunan Provinsi	Program	Indikator Kinerja	SKPD Pelaksana	Pagu
1	2	3	4	5	6
		PROGRAM PENUNJANG URUSAN PEMERINTAHAN DAERAH KABUPATEN/KOTA	Persentase kebutuhan penunjang pemerintahan yang terfasilitasi	BADAN PERENCANAAN PEMBANGUNAN PENELITIAN DAN PENGEMBANGAN DAERAH	3,754,000.00
		PROGRAM PENGELOLAAN KEUANGAN DAERAH	Persentase jumlah PD yang menyampaikan laporan keuangan tepat waktu	BADAN PENGELOLAAN KEUANGAN DAN ASET	41,128,500.00
			Persentase jumlah PD yang menyelesaikan penyusunan dokumen anggaran dengan benar dan tepat waktu	BADAN PENGELOLAAN KEUANGAN DAN ASET	-
		PROGRAM PENGELOLAAN BARANG MILIK DAERAH	Persentase jumlah PD yang menyampaikan laporan barang milik daerah tepat waktu	BADAN PENGELOLAAN KEUANGAN DAN ASET	22,216,300.00
		PROGRAM PENUNJANG URUSAN PEMERINTAHAN DAERAH KABUPATEN/KOTA	Persentase kebutuhan penunjang pemerintahan yang terfasilitasi	BADAN PENGELOLAAN KEUANGAN DAN ASET	-
		PROGRAM PENGELOLAAN PENDAPATAN DAERAH	Persentase potensi pendapatan yang dikelola	BADAN PENDAPATAN DAERAH	8,907,000.00
		PROGRAM PENUNJANG URUSAN PEMERINTAHAN DAERAH KABUPATEN/KOTA	Persentase kebutuhan penunjang pemerintahan yang terfasilitasi	BADAN PENDAPATAN DAERAH	2,250,000.00
		PROGRAM PENYELENGGARAAN PENGAWASAN	Rata-rata capaian Nilai SAKIP OPD Wilayah I/II/III	INSPEKTORAT	-
		PROGRAM PERUMUSAN KEBIJAKAN, PENDAMPINGAN DAN ASISTENSI	Rata-rata capaian level maturitas SPIP OPD Wilayah I/II/III	INSPEKTORAT	36,242,100.00
		PROGRAM PENUNJANG URUSAN PEMERINTAHAN DAERAH KABUPATEN/KOTA	Persentase kebutuhan penunjang pemerintahan yang terfasilitasi	INSPEKTORAT	-
		PROGRAM PEMBERDAYAAN MASYARAKAT DESA DAN KELURAHAN	Persentase Kelembagaan masyarakat yang dibina	KECAMATAN PURWOREJO	255,293,400.00
		PROGRAM KOORDINASI KETENTRAMAN DAN KETERTIBAN UMUM	Persentase kejadian bencana dan pengaduan trantibmas yang ditangani secara tepat waktu	KECAMATAN PURWOREJO	290,064,500.00
		PROGRAM PENYELENGGARAAN URUSAN PEMERINTAHAN UMUM	Jumlah kelurahan yang telah menyelenggarakan pelayanan terintegrasi	KECAMATAN PURWOREJO	117,500,000.00
		PROGRAM PENUNJANG URUSAN PEMERINTAHAN DAERAH KABUPATEN/KOTA	Persentase Kebutuhan Penunjang Pemerintahan yang Terfasilitasi	KECAMATAN PURWOREJO	-
		PROGRAM PEMBERDAYAAN MASYARAKAT DESA DAN KELURAHAN	Presentase Kelembagaan Masyarakat yang dibina	KELURAHAN POHJENTREK	16,543,500.00
		PROGRAM KOORDINASI KETENTRAMAN DAN KETERTIBAN UMUM	Presentase Kejadian Bencana dan Pengaduan Trantibmas yang ditangani saecara tepat Waktu	KELURAHAN POHJENTREK	37,055,375.00
		PROGRAM PENYELENGGARAAN URUSAN PEMERINTAHAN UMUM	Jumlah Kelurahan yang Telah Menyelenggarakan Pelayanan Terintegrasi	KELURAHAN POHJENTREK	194,735,625.00
		PROGRAM PENUNJANG URUSAN PEMERINTAHAN DAERAH KABUPATEN/KOTA	Persentase kebutuhan Penunjang Pemerintahan yang Terfasilitasi	KELURAHAN POHJENTREK	106,165,500.00
		PROGRAM PEMBERDAYAAN MASYARAKAT DESA DAN KELURAHAN	Prosentase kelembagaan masyarakat yang di bina	KELURAHAN WIROGUNAN	17,050,000.00

No	Prioritas Pembangunan Provinsi	Program	Indikator Kinerja	SKPD Pelaksana	Pagu
1	2	3	4	5	6
		PROGRAM KOORDINASI KETENTRAMAN DAN KETERTIBAN UMUM	Persentase kejadian bencana dan pengaduan trantibmas yang ditangani secara tepat waktu	KELURAHAN WIROGUNAN	29,500,000.00
		PROGRAM PENYELENGGARAAN URUSAN PEMERINTAHAN UMUM	Jumlah kelurahan yang telah menyelenggarakan pelayanan terintegrasi	KELURAHAN WIROGUNAN	127,000,000.00
		PROGRAM PENUNJANG URUSAN PEMERINTAHAN DAERAH KABUPATEN/KOTA	Persentase Kebutuhan Penunjang Pemerintahan yang Terfasilitasi	KELURAHAN WIROGUNAN	87,000,000.00
		PROGRAM PEMBERDAYAAN MASYARAKAT DESA DAN KELURAHAN	Prosentase kelembagaan masyarakat yang di bina	KELURAHAN PURUTREJO	21,955,000.00
		PROGRAM KOORDINASI KETENTRAMAN DAN KETERTIBAN UMUM	Persentase kejadian bencana dan pengaduan trantibmas yang ditangani secara tepat waktu	KELURAHAN PURUTREJO	40,501,600.00
		PROGRAM PENYELENGGARAAN URUSAN PEMERINTAHAN UMUM	Jumlah kelurahan yang telah menyelenggarakan pelayanan terintegrasi	KELURAHAN PURUTREJO	139,607,900.00
		PROGRAM PENUNJANG URUSAN PEMERINTAHAN DAERAH KABUPATEN/KOTA	Persentase kebutuhan Penunjang Pemerintahan yang Terfasilitasi	KELURAHAN PURUTREJO	97,385,500.00
		PROGRAM PEMBERDAYAAN MASYARAKAT DESA DAN KELURAHAN	Persentase Kelembagaan Masyarakat yang Dibina	KELURAHAN KEBONAGUNG	199,999,800.00
		PROGRAM KOORDINASI KETENTRAMAN DAN KETERTIBAN UMUM	Persentase Kejadian Bencana dan Pengaduan Trantibmas yang Ditangani Secara Tepat Waktu	KELURAHAN KEBONAGUNG	27,430,000.00
		PROGRAM PENYELENGGARAAN URUSAN PEMERINTAHAN UMUM	Jumlah Kelurahan yang Telah menyelenggarakan Pelayanan Terintegrasi	KELURAHAN KEBONAGUNG	193,097,000.00
		PROGRAM PENUNJANG URUSAN PEMERINTAHAN DAERAH KABUPATEN/KOTA	Persentase Kebutuhan Penunjang Pemerintahan Terfasilitasi	KELURAHAN KEBONAGUNG	59,217,600.00
		PROGRAM PEMBERDAYAAN MASYARAKAT DESA DAN KELURAHAN	Persentase Kelembagaan masyarakat yang dibina	KELURAHAN PURWOREJO	18,540,000.00
		PROGRAM KOORDINASI KETENTRAMAN DAN KETERTIBAN UMUM	Persentase kejadian bencana dan pengaduan trantibmas yang ditangani secara tepat waktu	KELURAHAN PURWOREJO	47,750,000.00
		PROGRAM PENYELENGGARAAN URUSAN PEMERINTAHAN UMUM	Jumlah kelurahan yang telah menyelenggarakan pelayanan terintegrasi	KELURAHAN PURWOREJO	205,461,000.00
		PROGRAM PENUNJANG URUSAN PEMERINTAHAN DAERAH KABUPATEN/KOTA	Persentase Kebutuhan Penunjang Pemerintahan yang Terfasilitasi	KELURAHAN PURWOREJO	83,499,000.00
		PROGRAM PEMBERDAYAAN MASYARAKAT DESA DAN KELURAHAN	Prosentase kelembagaan masyarakat yang di bina	KELURAHAN SEKARGADUNG	13,835,600.00
		PROGRAM KOORDINASI KETENTRAMAN DAN KETERTIBAN UMUM	Persentase kejadian bencana dan pengaduan trantibmas yang ditangani secara tepat waktu	KELURAHAN SEKARGADUNG	25,877,400.00
		PROGRAM PENYELENGGARAAN URUSAN PEMERINTAHAN UMUM	Jumlah Kelurahan yang Telah Menyelenggarakan Pelayanan Terintegrasi	KELURAHAN SEKARGADUNG	174,921,200.00
		PROGRAM PENUNJANG URUSAN PEMERINTAHAN DAERAH	Persentase kebutuhan penunjang pemerintahan yang terfasilitasi	KELURAHAN SEKARGADUNG	90,765,800.00

No	Prioritas Pembangunan Provinsi	Program	Indikator Kinerja	SKPD Pelaksana	Pagu
1	2	3	4	5	6
		KABUPATEN/KOTA			
		PROGRAM PENGUATAN IDEOLOGI PANCASILA DAN KARAKTER KEBANGSAAN	Persentase Lembaga Masyarakat yang mendapatkan Pembinaan Idiologi Pancasila dan Karakter Kebangsaan	BADAN KESATUAN BANGSA DAN POLITIK	-
		PROGRAM PENINGKATAN PERAN PARTAI POLITIK DAN LEMBAGA PENDIDIKAN MELALUI PENDIDIKAN POLITIK DAN PENGEMBANGAN ETIKA SERTA BUDAYA POLITIK	Persentase Lembaga Masyarakat yang mendapatkan Pembinaan Pendidikan Politik	BADAN KESATUAN BANGSA DAN POLITIK	259,732,300.00
		PROGRAM PEMBERDAYAAN DAN PENGAWASAN ORGANISASI KEMASYARAKATAN	Prosentase Organisasi Masyarakat/Lembaga Swadaya Masyarakat yang Ber SKT	BADAN KESATUAN BANGSA DAN POLITIK	11,707,200.00
		PROGRAM PEMBINAAN DAN PENGEMBANGAN KETAHANAN EKONOMI, SOSIAL, DAN BUDAYA	Prosentase Lembaga Ekonomi, Sosial dan Budaya yang Aktif	BADAN KESATUAN BANGSA DAN POLITIK	10,263,200.00
		PROGRAM PENINGKATAN KEWASPADAAN NASIONAL DAN PENINGKATAN KUALITAS DAN FASILITASI PENANGANAN KONFLIK SOSIAL	Prosentase Konflik yang dimediasi	BADAN KESATUAN BANGSA DAN POLITIK	140,397,500.00
		PROGRAM PENUNJANG URUSAN PEMERINTAHAN DAERAH KABUPATEN/KOTA	Persentase Dokumen Perencanaan capaian Kinerja dan laporan keuangan, kepegawaian, barang yang disusun tepat waktu	BADAN KESATUAN BANGSA DAN POLITIK	1,800,000.00
8	**P2 - Perluasan lapangan pekerjaan dan membangun keunggulan ekonomi**				
		PROGRAM PENUNJANG URUSAN PEMERINTAHAN DAERAH KABUPATEN/KOTA	Persentase kebutuhan penunjang pemerintahan yang terfasilitasi	DINAS PENANAMAN MODAL DAN PELAYANAN TERPADU SATU PINTU	-
9	**P3 - Peningkatan pelayanan dasar berkualitas di sektor Pendidikan dan Kesehatan**				
		PROGRAM PEMENUHAN UPAYA KESEHATAN PERORANGAN DAN UPAYA KESEHATAN MASYARAKAT	Persentase pemenuhan UKP (Upaya Kesehatan Perorangan) dan UKM (Upaya Kesehatan Masyarakat)	UPT PUSKESMAS BUGUL KIDUL	6,975,000.00
		PROGRAM PEMBINAAN KELUARGA BERENCANA (KB)	Median Usia Kawin Pertama Perempuan	DINAS PEMBERDAYAAN PEREMPUAN PERLINDUNGAN ANAK DAN KB	80,520,200.00
			Persentase Unmetneed	DINAS PEMBERDAYAAN PEREMPUAN PERLINDUNGAN ANAK DAN KB	80,520,200.00
10	**P6 - Pembangunan Sektor Pertanian, Peternakan, Perikanan, Kehutanan, perkebunan berbasis Kerakyatan**				
		PROGRAM PENUNJANG URUSAN PEMERINTAHAN DAERAH KABUPATEN/KOTA	Persentase kebutuhan penunjang pemerintahan yang terfasilitasi	DINAS PERIKANAN	5,000,000.00
11	**P7 - Pembangunan Ekonomi Kerakyatan dengan basis UMKM, Koperasi, MUM Desa dan Mendorong**				

No	Prioritas Pembangunan Provinsi	Program	Indikator Kinerja	SKPD Pelaksana	Pagu
1	2	3	4	5	6
	Pemberdayaan Pemerintahan Desa				
		PROGRAM PENELITIAN DAN PENGEMBANGAN DAERAH	Persentase pemanfaatan hasil penelitian dan pengembangan daerah oleh Perangkat Daerah	BADAN PERENCANAAN PEMBANGUNAN PENELITIAN DAN PENGEMBANGAN DAERAH	130,000,000.00
		PROGRAM PENUNJANG URUSAN PEMERINTAHAN DAERAH KABUPATEN/KOTA	Persentase kebutuhan penunjang pemerintahan yang terfasilitasi	BADAN PERENCANAAN PEMBANGUNAN PENELITIAN DAN PENGEMBANGAN DAERAH	30,000,000.00
		PROGRAM PEMBERDAYAAN MASYARAKAT DESA DAN KELURAHAN	Presentase Kelembagaan Masyarakat yang dibina	KELURAHAN POHJENTREK	-
			Prosentase kelembagaan masyarakat yang di bina	KELURAHAN WIROGUNAN	35,000,000.00
			Persentase Kelembagaan Masyarakat yang Dibina	KELURAHAN KEBONAGUNG	12,621,200.00
			Persentase Kelembagaan masyarakat yang dibina	KELURAHAN PURWOREJO	25,000,000.00
			Prosentase kelembagaan masyarakat yang di bina	KELURAHAN SEKARGADUNG	-
12	**P8 - Penyelenggaraan pemerintahan yang Bersih, Efektif dan Anti Korupsi**				
		PROGRAM PENUNJANG URUSAN PEMERINTAHAN DAERAH KABUPATEN/KOTA	Persentase kebutuhan penunjang pemerintahan yang terfasilitasi	DINAS PENANAMAN MODAL DAN PELAYANAN TERPADU SATU PINTU	-
		PROGRAM PEREKONOMIAN DAN PEMBANGUNAN	Persentase Kebijakan Perekonomian dan Sumber Daya Alam yang ditindaklanjuti Perangkat Daerah	BAGIAN PEREKONOMIAN DAN SDA	-
			Persentase Kebijakan Bidang Pembangunan yang ditindaklanjuti Perangkat Daerah	BAGIAN ADMINISTRASI PEMBANGUNAN	89,771,200.00
			IKM pelayanan pengadaan barang dan jasa	BAGIAN PENGADAAN BARANG DAN JASA	58,837,130.00
			Persentase PD tertib administrasi pengadaan barang dan jasa	BAGIAN PENGADAAN BARANG DAN JASA	58,837,130.00
		PROGRAM DUKUNGAN PELAKSANAAN TUGAS DAN FUNGSI DPRD	Persentase kegiatan DPRD yang diekspos media	SEKRETARIAT DPRD	6,745,400.00
			Persentase rapat kerja yang dilaksanakan	SEKRETARIAT DPRD	84,000,000.00
			Persentase Raperda yang disahkan	SEKRETARIAT DPRD	2,498,200.00
		PROGRAM PENUNJANG URUSAN PEMERINTAHAN DAERAH KABUPATEN/KOTA	Persentase kebutuhan penunjang pemerintahan yang terfasilitasi	SEKRETARIAT DPRD	-
		PROGRAM PERENCANAAN, PENGENDALIAN DAN EVALUASI PEMBANGUNAN DAERAH	- Persentase usulan masyarakat yang diakomodir dalam musrenbang RKPD	BADAN PERENCANAAN PEMBANGUNAN PENELITIAN DAN PENGEMBANGAN DAERAH	35,457,600.00
			- Persentase usulan masyarakat yang diakomodir dalam Musrenbang RKPD	BADAN PERENCANAAN PEMBANGUNAN PENELITIAN DAN PENGEMBANGAN DAERAH	-
		PROGRAM KOORDINASI DAN SINKRONISASI PERENCANAAN PEMBANGUNAN DAERAH	Persentase keselarasan dokumen perencanaan PD	BADAN PERENCANAAN PEMBANGUNAN PENELITIAN DAN PENGEMBANGAN DAERAH	5,134,300.00
			- Persentase keselarasan Dokumen Perencanaan PD	BADAN PERENCANAAN PEMBANGUNAN PENELITIAN DAN PENGEMBANGAN DAERAH	16,032,700.00

No	Prioritas Pembangunan Provinsi	Program	Indikator Kinerja	SKPD Pelaksana	Pagu
1	2	3	4	5	6
			- Persentase ketercapaian kinerja program PD	BADAN PERENCANAAN PEMBANGUNAN PENELITIAN DAN PENGEMBANGAN DAERAH	16,032,700.00
			Persentase ketercapaian kinerja program PD	BADAN PERENCANAAN PEMBANGUNAN PENELITIAN DAN PENGEMBANGAN DAERAH	5,134,300.00
		PROGRAM PENELITIAN DAN PENGEMBANGAN DAERAH	Persentase pemanfaatan hasil penelitian dan pengembangan daerah oleh Perangkat Daerah	BADAN PERENCANAAN PEMBANGUNAN PENELITIAN DAN PENGEMBANGAN DAERAH	-
		PROGRAM PENUNJANG URUSAN PEMERINTAHAN DAERAH KABUPATEN/KOTA	Persentase kebutuhan penunjang pemerintahan yang terfasilitasi	BADAN PERENCANAAN PEMBANGUNAN PENELITIAN DAN PENGEMBANGAN DAERAH	2,042,600.00
		PROGRAM PEMBERDAYAAN MASYARAKAT DESA DAN KELURAHAN	Persentase Kelembagaan Masyarakat Yang Dibina	KELURAHAN KEBONSARI	25,000,000.00
		PROGRAM KOORDINASI KETENTRAMAN DAN KETERTIBAN UMUM	Persentase Kejadian Bencana dan Pengaduan Trantibmas Yang Ditangani Secara Tepat Waktu	KELURAHAN KEBONSARI	24,000,000.00
		PROGRAM PENYELENGGARAAN URUSAN PEMERINTAHAN UMUM	Jumlah kelurahan yang telah menyelenggarakan pelayanan terintegrasi	KELURAHAN KEBONSARI	186,000,000.00
		PROGRAM PENUNJANG URUSAN PEMERINTAHAN DAERAH KABUPATEN/KOTA	Persentase kebutuhan penunjang pemerintahan yang terfasilitasi	KELURAHAN KEBONSARI	86,668,000.00

3.2 Arah Kebijakan/ Prioritas Pembangunan Provinsi Jawa Timur Tahun 2025

Pertimbangan selanjutnya dalam menentukan tema pembangunan Kota Pasuruan Tahun 2025 ialah dengan mempertimbangkan tema pembangunan Provinsi Jawa Timur. Merujuk terhadap dokumen RPJMD Provinsi Jawa Timur Tahun 2019-2024 yang telah berakhir, sehingga acuan tema pembangunan Provinsi Jawa Timur mengacu terhadap RPD Provinsi Jawa Timur Tahun 2025-2026. Usulan tema RKPD Provinsi Jawa Timur tahun 2025 memiliki tema "**PENINGKATAN KUALITAS SUMBER DAYA MANUSIA UNTUK MENDUKUNG TRANSFORMASI EKONOMI INKLUSIF DAN BERKELANJUTAN**". Namun seiring berjalanya waktu dan mengikuti dinamika nasional termasuk didalamnya mempertimbangkan tema pembangunan pemerintah pusat, maka tema RKPD Provinsi Jawa Timur Tahun 2025 mengalami penyesuaian. Merujuk terhadap tema pembangunan Provinsi Jawa Timur Tahun 2025, untuk dapat memberikan fokus terhadap pembangunan pada tahun tersebut, maka diturunkanlah kedalam 9 prioritas pembangunan Provinsi Jawa Timur Tahun 2025 yang diuraikan sebagai berikut:

1. Peningkatan pelayanan dasar berkualitas di sektor Pendidikan dan Kesehatan
2. Pembangunan Karakter Masyarakat yang Berbasis nilai-nilai Kesalehan Sosial, Budi Pekerti Luhur dan Berintegritas
3. Pembangunan Ekonomi Kerakyatan dengan basis UMKM, Koperasi, MUM Desa dan Mendorong Pemberdayaan Pemerintahan Desa
4. Pengentasan kemiskinan menuju keadilan dan kesejahteraan sosial
5. Pembangunan Sektor Pertanian, Peternakan, Perikanan, Kehutanan, perkebunan berbasis Kerakyatan
6. Perluasan Lapangan Pekerjaan dan Membangun Keunggulan Ekonomi
7. Menjaga Harmoni Sosial & Alam dengan Melestarikan Kebudayaan & Lingkungan Hidup
8. Pembangunan Infrastruktur Pengembangan Wilayah Terpadu & Berkeadilan
9. Penyelenggaraan pemerintahan yang Bersih, Efektif dan Anti Korupsi.

3.3 Strategi dan Arah Kebijakan Pembangunan Daerah Kota Pasuruan Tahun 2025

Rumusan strategi berupa pernyataan yang menjelaskan bagaimana tujuan dan sasaran akan dicapai yang selanjutnya diperjelas dengan serangkaian arah kebijakan. Selain itu perumusan strategi juga memperhatikan masalah yang telah dirumuskan pada tahap perumusan masalah. Sebagai salah satu rujukan penting dalam perencanaan pembangunan daerah, rumusan strategi akan mengimplementasikan bagaimana sasaran pembangunan akan dicapai, berikut merupakan linieritas tujuan, sasaran, dan strategi Kota Pasuruan.

Rencana Pembangunan Jangka Menengah Daerah Kota Pasuruan Tahun 2021-2026 memiliki Visi sebagai berikut:

PASURUAN KOTA MADINAH

"Maju Ekonominya, Indah Kotanya, Harmonis Warganya"

Sebagai upaya mewujudkan cita-cita visi Pasuruan Kota Madinah kemudian dituangkan dalam empat misi yang diuraikan sebagai berikut:

MISI 1 : Mempercepat Pertumbuhan Dan Ketahanan Ekonomi Berbasis Potensi Lokal Untuk Membuka Lapangan Kerja Dan Pengurangan Kemiskinan;

MISI 2 : Membangun Kota Yang Indah Dan Nyaman Melalui Konektivitas Infrastruktur Ekonomi Dan Sosial Berkelanjutan;

MISI 3 : Memantabkan Kehidupan Masyarakat Multikultural Yang Harmonis Dengan Modal Sosial Yang Tangguh Serta Jaminan Akses Pendidikan Dan Kesehatan Yang Merata; dan

MISI 4 : Transformasi Layanan Publik Yang Mudah Dan Cepat Melalui Digitalisasi Manajemen Dan Birokrasi Yang Adaptif.

Selanjutnya berdasarkan 4 Misi Kota Pasuruan Tahun 2021-2026 di atas, diturunkan dalam *casecading* dimana masing-masing misinya diturunkan kedalam tujuan dan sasaran. Sehingga kinerja dari masing-masing misi dapat terukur kedalam indikator tujuan dan sasaran yang sekaligus menggambarkan kinerja capaian cita-cita Kota Pasuruan hingga tahun 2026. Berikut merupakan penjabaran *cascading* pencapaian dari masing-masing misi Kota Pasuruan :

1. Upaya untuk mencapai Misi I yakni “Mempercepat Pertumbuhan Dan Ketahanan Ekonomi Berbasis Potensi Lokal Untuk Membuka Lapangan Kerja Dan Pengurangan Kemiskinan”, maka tujuan dan sasaran pembangunan yaitu “Meningkatkan Kemandirian dan Daya Saing Ekonomi yang Berbasis Pemberdayaan Ekonomi Lokal”, didukung dengan sasaran:
   a. Meningkatnya Pemerataan Kesejahteraan Ekonomi
   b. Meningkatnya Pertumbuhan Ekonomi Sektor Unggulan Penunjang Pendapatan Asli Daerah
2. Upaya untuk mencapai Misi II yakni “Membangun Kota Yang Indah Dan Nyaman Melalui Konektivitas Infrastruktur Ekonomi Dan Sosial Berkelanjutan”, maka tujuan dan sasaran pembangunan ditetapkan sebagai berikut: “Meningkatkan Ketersediaan Infrastruktur Ekonomi dan Sosial dengan Memperhatikan Kualitas Lingkungan Hidup”, didukung dengan sasaran:
   a. Meningkatnya Pembangunan Infrastruktur Ekonomi Dan Sosial Yang Merata
   b. Meningkatnya Pengelolaan Lingkungan Hidup
3. Upaya untuk mencapai Misi III yakni “Memantabkan Kehidupan Masyarakat Multikultural Yang Harmonis Dengan Modal Sosial Yang Tangguh Serta Jaminan Akses Pendidikan Dan Kesehatan Yang Merata”, maka tujuan dan sasaran pembangunan ditetapkan sebagai berikut:
   a. Meningkatkan Pemerataan Kualitas Sumber Daya Manusia, didukung oleh sasaran:
      1) Meningkatnya Pemerataan Akses Dan Kualitas Pendidikan
      2) Meningkatnya Pemerataan Akses Dan Kualitas Kesehatan
      3) Meningkatnya Daya Beli Masyarakat
      4) Meningkatnya Keterlibatan Perempuan Dalam Pembangunan
   b. Mewujudkan Kehidupan Masyarakat Multikultural Yang Harmonis, didukung oleh sasaran:
      1) Meningkatnya Ketentraman Dan Ketertiban Masyarakat
      2) Terwujudnya Toleransi Antar Umat Beragama
      3) Terwujudnya Solidaritan Sosial Masyarakat
4. Upaya untuk mencapai Misi IV yakni “Transformasi Layanan Publik Yang Mudah Dan Cepat Melalui Digitalisasi Manajemen Dan Birokrasi Yang Adaptif”, maka

tujuan dan sasaran pembangunan ditetapkan sebagai berikut: “Mewujudkan Birokrasi yang Dinamis Berbasis Teknologi Informasi”, didukung dengan sasaran:

a. Membangun Kapasitas Manejemen Pemerintah yang Adaptif dan Profesional
b. Integrasi Digitalisasi pada Pelayanan Publik

Tabel 3. 3

Linieritas Visi, Misi, Tujuan, Sasaran, dan Strategi Pembangunan Kota Pasuruan

VISI : MAJU EKONOMINYA, INDAH KOTANYA, HARMONIS WARGANYA		
Tujuan	**Sasaran**	**Strategi**
MISI.I. ***Mempercepat Pertumbuhan Dan Ketahanan Ekonomi Berbasis Potensi Lokal Untuk Membuka Lapangan Kerja Dan Pengurangan Kemiskinan***		
T.1. Meningkatkan Kemandirian dan Daya Saing Ekonomi yang Berbasis Pemberdayaan Ekonomi Lokal	S.1. Meningkatnya Pemerataan Kesejahteraan Ekonomi	ST.1. Menumbuhkan wirausaha baru dengan Pendampingan usaha masyarakat
	S.2. Meningkatnya Pertumbuhan Ekonomi Sektor Unggulan Penunjang Pendapatan Asli Daerah	ST.2. Meningkatkan produktivitas sektor unggulan (industri olahan dan perdagangan) melalui pariwisata Terintegrasi dan investasi, serta didukung dengan pengelolaan pajak daerah berkualitas.
MISI.II. ***Membangun Kota Yang Indah Dan Nyaman Melalui Konektivitas Infrastruktur Ekonomi Dan Sosial Berkelanjutan***		
T.2. Meningkatkan Ketersediaan Infrastruktur Ekonomi dan Sosial dengan Memperhatikan Kualitas Lingkungan Hidup	S.3. Meningkatnya Pembangunan Infrastruktur Ekonomi Dan Sosial Yang Merata	ST.3. Penataan landscape perkotaan yang indah yang berorientasi pada infrastruktur tematik dengan memperhatikan ruang terbuka hijau
	S.4. Meningkatnya Pengelolaan Lingkungan Hidup	ST.4. Meningkatkan sarana prasarana kesiapsiagaan bencana serta pengelolaan sampah perkotaan dan reduksi emisi karbon
MISI.III. ***Memantapkan Kehidupan Masyarakat Multikultural Yang Harmonis Dengan Modal Sosial Yang Tangguh Serta Jaminan Akses Pendidikan Dan Kesehatan Yang Merata***		
T.3. Meningkatkan Pemerataan Kualitas Sumber Daya Manusia	**S.5. Meningkatnya Pemerataan Akses Dan Kualitas Pendidikan**	**ST.5. Peningkatan Kualitas dan akses pendidikan melalui penguatan Pendidikan karakter dengan integrasi Pendidikan formal dan diniyah**
	S.6. Meningkatnya Pemerataan Akses Dan Kualitas Kesehatan	**ST.6. Meningkatkan standar kualitas layanan Kesehatan, tenaga Kesehatan dan kebiasaan hidup sehat**
	S.7. Meningkatnya Daya Beli Masyarakat	**ST.7. Menjaga stabilitas harga pangan dan non pangan yang berdampak pada peningkatan nilai konsumsi Masyarakat**
	S.8. Meningkatnya Keterlibatan Perempuan Dalam Pembangunan	**ST.8. Menguatkan keberpihakan terhadap perempuan melalui akses pendidikan , kesehatan, dan pendapatan**
T.4. Mewujudkan Kehidupan Masyarakat Multikultural Yang Harmonis	S.9. Meningkatnya Ketentraman Dan Ketertiban Masyarakat	**ST.9. Menjaga modalitas dan stabilitas sosial kemasyarakatan dalam partisipasi pembangunan**
	S.10. Terwujudnya Toleransi Antar Umat Beragama	
	S.11. Terwujudnya Solidaritas Sosial Masyarakat	
MISI.IV. ***Transformasi Layanan Publik Yang Mudah Dan Cepat Melalui Digitalisasi Manajemen Dan Birokrasi Yang Adaptif***		

VISI : MAJU EKONOMINYA, INDAH KOTANYA, HARMONIS WARGANYA		
Tujuan	**Sasaran**	**Strategi**
T.5. Mewujudkan Birokrasi yang Dinamis Berbasis Teknologi Informasi	S.12. Membangun Kapasitas Manajemen Pemerintah yang Adaptif dan Profesional	**ST.10. Mengembangkan sistem pemerintahan yang dinamis dan adaptif melalui reformasi manajemen pemerintahan dan menguatkan inovasi pelayanan keseluruh layanan masyarakat berbasis digitalisasi**
	S.13. Integrasi Digitalisasi pada Pelayanan Publik	

ST.1. Menumbuhkan wirausaha baru dengan mentoring usaha masyarakat dan stimulus bantuan produktif secara berkelanjutan

Menumbuhkan wirausaha baru dengan mentoring usaha masyarakat untuk menjawab sasaran meningkatnya pemerataan kesejahteraan ekonomi, Pemerintah Kota Pasuruan fokus menyelenggarakan berbagai program atau kegiatan untuk peningkatan kompetensi SDM, baik dalam konteks pengembangan ekonomi kreatif (bisnis digital) dan keterampilan tepat guna bagi kebutuhan industri. Beberapa poin strategi tersebut diantaranya meliputi:

a. Kebijakan dalam mendorong wirausaha muda yang Tangguh dan inovatif. Penguatan iklim kewirausahaan pada masyarakat secara intensif dan simultan yang mencakup pola pengembangan kewirausahaan, penataan kurikulum kewirausahaan di lembaga pendidikan formal, serta perluasan dukungan khususnya bagi wirausaha berbasis teknologi (*technopreneurs dan pesantrenpreneurs*);
b. Melakukan pendampingan dalam konteks ekonomi digital. Pendampingan dan pelatihan harus terus diupayakan dalam menyiapkan SDM Kota Pasuruan yang handal. Untuk itu diperlukan upaya yang dapat meningkatkan kompetensi SDM dan “tepat sasaran”. Kompetensi inilah yang kemudian harus dikembangkan menjadi sumber keunggulan untuk menciptakan daya saing. Inti nya adalah setiap orang dituntut memiliki kapabilitas yang relevan dengan kebutuhan industri saat ini.
c. Peningkatan dan kemudahan dalam mengakses pelatihan dan layanan usaha terpadu yang diselenggarakan oleh dinas/instansi terkait.

ST.2. Meningkatkan produktivitas sektor unggulan (industri olahan dan perdagangan) melalui pariwisata ‘terintegrasi’ dan investasi, serta didukung dengan pengelolaan pajak daerah berkualitas.

Kota Pasuruan memiliki potensi lokal yang dapat mendorong pembangunan. Salah satu sektor penting ekonomi lokal yang ada adalah sektor Perdagangan Besar dan Eceran. Berkembangnya sektor perdagangan Besar dan Eceran di Kota Pasuruan harus mampu mendorong *multiplier effect* yang luas, diantaranya adalah: mengurangi tingkat kemiskinan, mengurangi pengangguran, dan meningkatkan nilai manfaat ekonomi. Disinilah tugas pemerintah daerah dalam mengayomi aktivitas ekonomi melalui pengaturan alokasi sumberdaya secara lebih efisien dan merata.

Selain itu, pemerintah perlu melakukan intervensi dengan mendorong permintaan (*demand*). Hal ini dilakukan dengan optimalisasi APBD untuk mendukung produk-produk lokal UMKM. Pemerintah Kota Pasuruan melalui

kerja sama dengan berbagai pihak harus memfasilitasi peningkatan SDM Industri Kecil Menengah (IKM) dan tenaga kerja di sektor industri agar menguasai teknologi informasi, berkarakter dan inovatif sehingga mampu berkompetisi di era Revolusi Industri 4.0.dan promosi pada produk-produk yang bisa menjadi andalan Kota Pasuruan.

Pariwisata sebagai akses mendatangkan perputaran uang dari luar daerah Kota Pasuruan. Potensi pariwisata yang masih belum dikelola maksimal, termasuk dalam pembukaan area-area baru yang mengundang wisatawan untuk berkunjung. Pariwisata mengandalkan kunjungan wisata religi sebagai penyumbang kunjungan terbesar yakni makam K.H Abdul Hamid, Payung Madinah dan taman alun-alun yang mengitarinya. Padahal, destinasi wisata lainnya seperti pelabuhan, pusat produksi UMKM, festival multikultur sampai pendidikan Islam, bisa dikembangkan untuk menambah pendapatan sehingga berdampak pada pertumbuhan ekonomi masyarakat sekaligus sumber pendapatan daerah. Pariwisata di fokuskan pada pariwisata terintegrasi artinya pengembangan pariwisata harus dilakukan secara terintegrasi dengan sektor lain atau terkoneksi dengan wisata lainnya yang ada di pasuruan. Pariwisata terintegrasi yang dimaksud mencontohkan representasi dari Madinah wajib kunjungan ke Taman Tematik Mekah. Pengembangan pariwisata terintegrasi menghubungkan wisata religi di alun-alun, taman tematik Mekah, wisata *heritage* di area pabrik gula, wisata kampung tematik dan kuliner di pelabuhan.

ST.3. Penataan landscape perkotaan yang indah yang berorientasi pada infrastruktur tematik dengan memperhatikan ruang terbuka hijau

Pembangunan Kota Pasuruan seharusnya senantiasa merefleksikan identitas lokal. Dalam konteks pembangunan fisik, hal itu dapat diwujudkan melalui penataan infrastruktur atau sarana prasarana publik, pembangunan ruang publik (taman, pinggir pantai, bangunan), pusat kebudayaan, yang terefleksi melalui bentuk, simbol dan aktivitas di dalamnya. Melalui cara ini identitas Kota Pasuruan lebih kuat dan lebih dikenal. Kota Pasuruan memprioritaskan penata ruang publik yang hijau dan nyaman dengan memperhatikan penataan ruang terbuka hijau. Pembangunan diarahkan pada awal pembangunan yaitu pembangunan alun alun yang lebih indah dan memperhatikan ruang terbuka hijau. Pembangunan alun alun sebagai ikon baru kota Pasuruan yang nantinya akan terhubung dengan usaha usaha masyarakat sekitar dan wisata lainnya. Hasil dari pembangunan ini dapat meningkatkan pertumbuhan ekonomi masyarakat Kota Pasuruan.

ST.4. Meningkatkan sarana prasarana kesiapsiagaan bencana serta pengelolaan sampah perkotaan dan reduksi emisi karbon

Resiko bencana merupakan masalah semua bangsa yang perlu diperhatikan karena tidak hanya pada daerah tersebut saja yang menjadi dampak, tetapi wilayah di sekelilingnya juga ikut terkena imbas, tergantung dari besar kecilnya bencana yang ditimbulkan. Adapun Efek dari suatu kejadian bencana bisa menimbulkan banyak kerugian seperti halnya kehilangan nyawa, harta benda, lumpuhnya sumber perekonomian, dan rusaknya segala

infrstruktur yang telah di bangun dalam rangka pembangunan di suatu wilayah. Kesiapsiagaan merupakan bagian dari proses manajemen kebencanaan dan pengelolaan bencana. Peningkatan manajemen resiko dalam kesiapsiagaan merupakan salah satu elemen penting dari kegiatan pengurangan dampak bencana yang bersifat pro-aktif, sebelum terjadinya suatu bencana. Adapun focus pemerintah Kabupaten dengan penyediaan sarana prasarana penanggulangan bencana yang bersifat pembangunan yang bersifat fisik dan non fisik dalam rangka penanggulangan. Selain mitigasi yang bersifat pembangunan kebencanaan tetapi juga mengelola lingkungan hidup untuk meminimalisir bencana.

Pengelolaan lingkungan hidup juga pada pengelolaan sampah yang tersistem dan juga melalui reduksi emisi karbon dengan pengendalian polusi dari industri. Persoalan sampah tidak henti- hentinya untuk dibahas, karena berkaitan dengan pola hidup serta budaya masyarakat itu sendiri. Olehnya penanggulangan sampah bukan hanya urusan pemerintah semata akan tetapi penanganannya membutuhkan partisipasi masyarakat secara luas. Dalam hal penanganan sampah dapat diasumsikan bahwa laju produksi sampah tidak sebanding dengan proses penanganannya. Hal tersebut tentu memacu pemerintah daerah untuk lebih awal memikirkan bagaimana strategi yang efisien dalam menanggulangi masalah persampahan. Dalam kapasitas kota sebagai sumber pemenuhan kebutuhan manusia maka sudah seyogyanya untuk menyediakan berbagai sarana dan prasarana yang memadai dalam menjaga kelestarian lingkungan melalui pengelolaan persampahan yang baik.

Reduksi emisi karbon dengan pengendalian polusi dari industri. industri yang ada minim eksternalitas negatif khususnya terkait dampak atas polusi lingkungan. Pengembangan industri harus disertai dengan upaya terpadu dalam mencegah dan menanggulangi terjadinya pencemaran lingkungan melalui ketersediaan dokumen lingkungan maupun upaya nyata pencegahan dan pengelolaan limbah pada kawasan industri dilakukan dengan prinsip zero waste dan zero pollution, dilakukan dengan pendekatan pemisahan antar sumber polusi beserta instalasinya, serta pengolahan terpadu dan terkendali pada satu Instalasi Pengolahan Air Limbah (IPAL) terpadu.

ST.5. Peningkatan Kualitas dan akses pendidikan melalui penguatan Pendidikan karakter dengan integrasi Pendidikan formal dan diniyah

Perhatian pemerintah Kota Pasuruan terhadap pendidikan non formal (Diniyah dan Pesantren) juga menjadi persoalan yang harus segera diselesaikan untuk pemerintahan kota yang akan datang. Hal ini dikarenakan jika pendidikan non formal (Diniyah dan Pesantren) mampu dikelola dan disinergikan dengan pendidikan formal, maka akan menjadi daya dukung utama dalam rangka meningkatkan kualitas dan pemerataan pendidikan di Kota Pasuruan. Selanjutnya, kapasitas SDM guru juga berpengaruh pada kualitas pendidikan di Kota Pasuruan. Menghadapi era revolusi industri 4.0 yang mana manusia dituntut mampu menguasai berbagai macam teknologi terbarukan, maka pemerintah harus mampu melakukan peningkatan kapasitas guru, karena masih banyak guru yang belum melek teknologi. Selain itu persoalan kesejahteraan bagi guru juga menjadi persoalan yang belum

mendapatkan perhatian utama oleh Pemerintah Kota Pasuruan, padahal tenaga pendidik di Kota Pasuruan didominasi oleh guru honorer yang mana pendapatannya lebih buruk dari para buruh yang bisa mendapatkan Upah Minimum Regional (UMR).

ST.6. Meningkatkan standar kualitas layanan Kesehatan, tenaga Kesehatan dan kebiasaan hidup sehat

Pada sisi Kesehatan diperlukan upaya yang dilakukan oleh pemerintah Kota Pasuruan dalam meningkatkan pelayanan. Salah satu upaya yang telah dilakukan Pemerintah Kota Pasuruan adalah dengan melaksanakan Program *Universal Health Coverage* (UHC) atau yang diartikan sebagai cakupan kesehatan menyeluruh. UHC merupakan layanan kesehatan berkualitas dan komprehensif, meliputi pelayanan preventif, promotif, kuratif sampai rehabilitatif. Sistem ini membentuk biaya pelayanan yang pembiayaan tanpa batas menjadi pembiayaan pelayanan kesehatan terkontrol, terprogram dan terukur.

Kota pasuruan telah menerima penghargaan dalam mencapai status UHC dengan nilai sebesar capaian 97,60% namun hal ini tidak serta merta menjadi indikator bahwasannya permasalahan kesehatan di Kota Pasuruan sudah terentaskan. Tingginya cakupan masyarakat yang mendapatkan akses UHC bukan tidak mungkin memiliki dampak negatif, hal yang tidak dapat dihindari akibat peningkatan akses pelayanan kesehatan ini adalah terjadinya peningkatan kunjungan pasien di fasilitas kesehatan, termasuk di rumah sakit.

Pelayanan kesehatan yang berkualitas merupakan pelayanan yang mengacu pada preferensi, ekspektasi, dan juga kebutuhan pasien. Sehingga dengan bahasa yang sederhana peningkatan cakupan UHC Kota Pasuruan sebesar 97,60% sama artinya dengan kewajiban pemerintah daerah yang harus memenuhi 97,60% ekspektasi masyarakat terhadap pelayanan kesehatan yang menyenangkan. Pemenuhan ekspektasi masyarakat terhadap layanan kesehatan yang baik dapat disentuh oleh Pemerintah Daerah melalui adanya peningkatan standar dan mutu kualitas pelayanan kesehatan. Aspek yang masih dapat dioptimalisasikan diantaranya terkait infrastruktur kesehatan, kualitas personel kesehatan, proses pelayanan klinis, proses administrasi kesehatan, keamanan, kepercayaan terhadap pelayanan kesehatan, dan juga akses, dengan harapan peningkatan aspek-aspek tersebut akan memberikan dampak yang signifikan bagi kemajuan pelayanan kesehatan di Kota Pasuruan.

ST.7. Menjaga stabilitas harga pangan dan non pangan yang berdampak pada peningkatan nilai konsumsi Masyarakat

Pada kondisi hari ini seharusnya belanja pemerintah harus digalakkan pada aspek-aspek pemulihan ekonomi dan proyek-proyek padat karya yang menyerap banyak tenaga kerja, agar uang banyak beredar di masyarakat dan mampu memicu daya beli masyarakat pada komoditas pangan dan non pangan. Semua persoalan ini diakibatkan lemahnya kapasitas birokrasi yang masih konvensional, birokrasi kekinian seharusnya sudah tidak lagi demikian.

ST.8. Menguatkan keberpihakan terhadap perempuan melalui akses pendidikan, kesehatan, dan pendapatan

Pembangunan pada hakikatnya merupakan strategi pemerintah untuk memberikan kesejahteraan kepada masyarakat baik perempuan maupun laki-laki. Pembangunan yang berkeadilan merupakan salah satu bentuk untuk memberikan akses partisipasi yang setara bagi perempuan maupun laki-laki. Syarat yang mutlak untuk mewujudkan hal tersebut adalah dengan melibatkan perempuan dalam segala proses pembangunan. Adapun Langkah strategis untuk meningkatkan kesetaraan gender:

1. Mereformasi Institusi untuk Menetapkan Hak-hak dan Kesempatan yang sama bagi Perempuan dan Laki-laki
2. Peningkatan Pertumbuhan Ekonomi untuk Memantapkan Insentif demi Kesetaraan Sumber Daya dan Partisipasi
3. Mengambil Langkah Kebijakan Pro Aktif untuk Mengatasi Ketidaksetaraan Gender dalam Penguasaan Sumber Daya dan Partisipasi Politik

ST.9. Menjaga modalitas dan stabilitas sosial kemasyarakatan dalam partisipasi pembangunan

Sejak lama, Kota Pasuruan dikenal sebagai Kota Santri. Sebutan itu diberikan karena ada banyak pesantren yang menjadi jujukan tempat belajar ilmu agama. Hadirnya pesantren-pesantren tersebut, tidak lantas menjadikan masyarakat Muslim di Kota Pasuruan menjadi sangat dominan. Berdiri di atas masyarakat yang majemuk, pesantren justru dituntut untuk menjadi penggerak dalam menciptakan masyarakat yang multikultur, menghargai perbedaan, saling membantu dan gotong royong. Toleransi terhadap keberagaman, bukan sekedar mempersilahkan mereka yang berbeda untuk beribadah, tetapi juga berpartisipasi aktif dalam mendukung aktivitas mereka, seperti menjamin keamanan, membantu fasilitas, dan bentuk partisipasi positif lainnya.

Kebersamaan, solidaritas, toleransi, kerjasama, empati, trust merupakan modal sosial yang melekat dalam kehidupan bermasyarakat. Hilangnya modal sosial tersebut dapat dipastikan kesatuan masyarakat akan terancam, atau paling tidak masalah-masalah kolektif akan sulit untuk diselesaikan. Kebersamaan dapat meringankan beban, berbagi pemikiran, sehingga dapat dipastikan semakin kuat modal sosial, semakin tinggi daya tahan dan kualitas kehidupan suatu masyarakat.

Setidaknya ada beberapa langkah yang bisa kita lakukan. Pertama, menggunakan beragam pendekatan untuk memperkuat ikatan sosial baik secara emosional maupun rasional. salah satu yang dapat dilakukan adalah menyediakan forum-forum informal, yang mempertemukan tokoh masyarakat, tokoh agama, pemerintahan, di mana komunikasi yang dibangun berlangsung setara dan terbuka. Model ini menjalin komunikasi dengan banyak kelompok masyarakat. Melalui forum-forum inilah perasaan adanya ikatan bersama antar warga dapat terjalin lebih kuat. Bukan saja ikatan emosional, melalui forum ini ada banyak masukan yang dapat dijaring yang dapat dikonversi menjadi kebijakan bersama untuk memperkuat modal sosial. Hasil atau output dari aktivitas ini bermuara pada terciptanya rasa aman, damai dan harmonis bagi warga kota.

ST.10. Mengembangkan sistem pemerintahan yang dinamis dan adaptif melalui reformasi manajemen pemerintahan dan menguatkan inovasi pelayanan keseluruh layanan masyarakat berbasis digitalisasi

Peningkatan kualitas pelayanan publik. Pelayanan publik merupakan bentuk pelayanan yang diberikan secara langsung oleh pemerintah kepada masyarakat yang biasanya berupa perizinan, administrasi kependudukan, keterbukaan informasi, dan lain-lain. Masyarakat sebagai customer yang harus dilayani menuntut pelayanan prima, cepat, dan tanggap. Dalam perspektif pelayanan publik Pemerintah Kota Pasuruan harus beradaptasi dengan tuntutan agile birokrasi atau birokrasi yang tangkas. Media peningkatan kualitas layanan bisa dilakukan dengan Digitalisasi Layanan Publik dan menempatkannya dekat dengan masyarakat. Termasuk bagaimana pemerintah Kota Pasuruan mampu merespon secara cepat keluhan-keluhan dari masyarakat. Hal tersebut tidak akan terwujud tanpa berbasis aplikasi dan pelibatan unsur masyarakat tingkat bawah seperti, PKK, Dasawisma, RT dan RW.

Sebagai upaya pemerintah Kota Pasuruan dalam mewujudkan birokrasi yang tangkas dan dinamis setidaknya terdapat beberapa poin perubahan mendasar yang ditawarkan, yaitu :

1. Merubah mental perilaku feodal menjadi abdi masyarakat;
2. Merubah mental perilaku birokrat yang linier menjadi dinamis;
3. Merubah mental perilaku tertutup menjadi terbuka;
4. Merubah mental perilaku reaktif menjadi kreatif dan inovatif; dan
5. Merubah mental perilaku yang cepat puas apa adanya menjadi pembelajar dan gila ilmu.

Lima area perubahan tersebut juga harus didukung dengan pemanfaatan teknologi informasi, sehingga proses yang berulang-ulang yang biasanya dilaksanakan oleh manusia, dapat dibantu dengan teknologi AI (*Artificial Intelligence*/ kecerdasan buatan) sehingga lebih efektif dan efisien dalam memberikan pelayanan kepada masyarakat.

Berdasarkan rangkaian strategi yang telah dijelaskan dalam gambaran di atas, kemudian dapat diturunkan ke dalam arah kebijakan yang mana menjadi pertimbangan dalam penyusunan tematik pembangunan Kota Pasuruan pada tahun 2025. Berikut merupakan timeline pembangunan Kota Pasuruan Tahun 2022-2026.

Gambar 3. 1 Timeline Pembangunan Kota Pasuruan Tahun 2022-2026



Dalam konteks perencanaan dilihat dalam dimensi waktunya, RKPD Kota Pasuruan Tahun 2025 merupakan tahun ke 4 dari periode RPJMD Kota Pasuruan Tahun 2021-2026. Sedangkan bila dilihat dalam dimensi RPJPD Kota Pasuruan Tahun 2005-2025, RKPD Kota Pasuruan Tahun 2025 merupakan bagian dari tahapan periode terakhir RPJPD Kota Pasuruan. Berikut diilustrasikan *milestone* tematik Pembangunan Kota Pasuruan Tahun 2021- 2025.

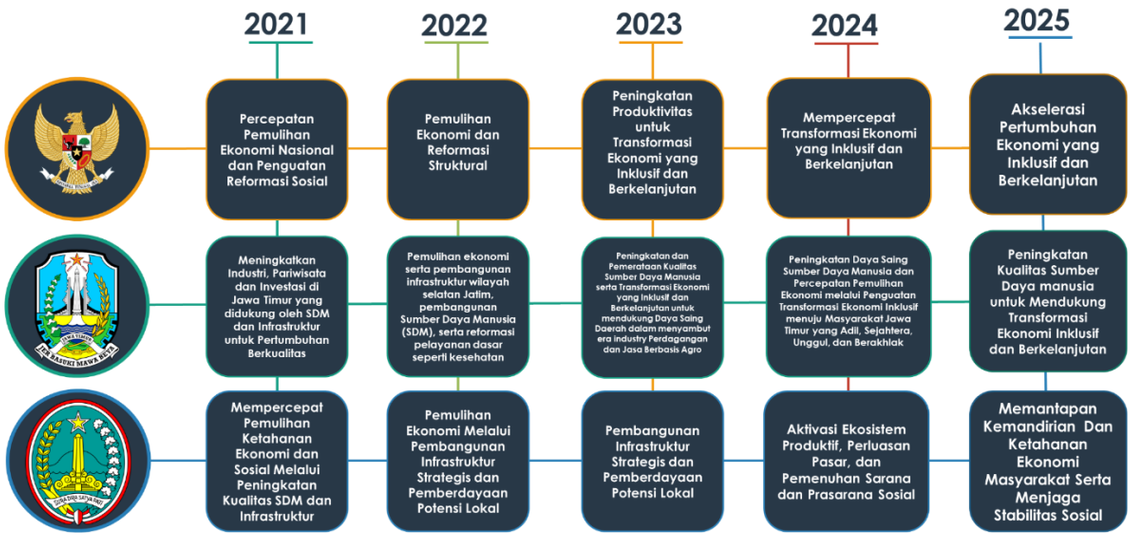

Gambar 3. 2 Timeline Dimensi Perencanaan Kota Pasuruan dalam Dimensi Waktu

Mengacu pada kerangka penyusunan tematik pembangunan tersebut maka telah diketahui bahwasanya tematik pembangunan pada RKP tahun 2025 adalah "**Akselerasi Pertumbuhan Ekonomi yang Inklusif dan Berkelanjutan**". Sedangkan salah satu alternatif tema pembangunan Provinsi Jawa Timur untuk tahun 2025 adalah "**Peningkatan Kualitas Sumber Daya Manusia untuk Mendukung Transformasi Ekonomi Inklusif dan Berkelanjutan**". Tematik pembangunan tahun 2025 di Kota Pasuruan, berdasarkan RPJMD periode tahun 2021-2026 adalah "**Memantapkan**

Kemandirian dan Ketahanan Ekonomi Masyarakat Serta Menjaga Stabilitas Sosial". Berikut adalah linearitas Tema Pembangunan Nasional, Provinsi dan Kota Pasuruan Tahun 2025:



Gambar 3. 3 Linieritas Tematik RKP 2025 Nasional, RKPD Provinsi Jawa Timur Tahun 2025, dan RKPD Kota Pasuruan Tahun 2025

Selanjutnya sebagai upaya untuk memberikan fokus terhadap capaian tematik pembangunan Kota Pasuruan Tahun 2025, kemudian tema tersebut diturunkan ke dalam 6 prioritas pembangunan Kota Pasuruan Tahun 2025 yakni sebagai berikut

1. Menjaga Kualitas Sumber Daya Manusia Dalam Mengakses Pendidikan, Kesehatan, Dan Daya Beli;
2. Menjamin Ketentraman Dan Ketertiban Dengan Kolaborasi Seluruh Stakeholder;
3. Menjaga stabilitas pelaku ekonomi masyarakat;
4. Penguatan Infrastruktur Yang Menunjang Ekonomi Masyarakat Dan Lingkungan Hidup;
5. Sinergitas Pembangunan Pusat Dan Daerah; dan
6. Reformasi Aparatur ASN Yang Berkualitas Dan Adaptif



Gambar 3. 4 Tematik Pembangunan Kota Pasuruan Tahun 2025

Sebagai upaya untuk memastikan bahwa 6 arah kebijakan pembangunan Kota Pasuruan Tahun 2025 telah mendukung arah pembangunan RKP Nasional, berikut disajikan linieritas arah pembangunan Kota Pasuruan dan RKP Tahun 2025:

NASIONAL	JATIM	KOTA PASURUAN
AKSELERASI PERTUMBUHAN EKONOMI YANG INKLUSIF DAN BERKELANJUTAN	PENINGKATAN KUALITAS SUMBER DAYA MANUSIA UNTUK MENDUKUNG TRANSFORMASI EKONOMI INKLUSIF DAN BERKELANJUTAN	MEMANTAPAN KEMANDIRIAN DAN KETAHANAN EKONOMI MASYARAKAT SERTA MENJAGA STABILITAS SOSIAL
SUMBER DAYA MANUSIA BERKUALITAS	Peningkatan pelayanan dasar berkualitas di sektor Pendidikan dan Kesehatan	Menjaga Kualitas Sumber Daya Manusia Dalam Mengakses Pendidikan, Kesehatan, Dan Daya Beli
	Pembangunan Karakter Masyarakat yang Berbasis nilai-nilai Kesalehan Sosial, Budi Pekerti Luhur dan Berintegritas	Menjamin Ketentraman Dan Ketertiban Dengan Kolaborasi Seluruh Stakeholder
EKONOMI INKLUSIF DAN BERKELANJUTAN	Pembangunan Ekonomi Kerakyatan dengan basis UMKM, Koperasi, MUM Desa dan Mendorong Pemberdayaan Pemerintahan Desa	Menjaga stabilitas pelaku ekonomi masyarakat
	Pengentasan kemiskinan menuju keadilan dan kesejahteraan sosial	
	Pembangunan Sektor Pertanian, Peternakan, Perikanan, Kehutanan, perkebunan berbasis Kerakyatan	
	Perluasan Lapangan Pekerjaan dan Membangun Keunggulan Ekonomi	
INFRASTRUKTUR BERKUALITAS	Menjaga Harmoni Sosial & Alam dengan Melestarikan Kebudayaan & Lingkungan Hidup	Penguatan Infrastruktur Yang Menunjang Ekonomi Masyarakat Dan Lingkungan Hidup
	Pembangunan Infrastuktur Pengembangan Wilayah Terpadu & Berkeadilan	
	Penyelenggaraan pemerintahan yang Bersih, Efektif dan Anti Korupsi	Sinergitas Pembangunan Pusat Dan Daerah
		Reformasi Aparatur ASN Yang Berkualitas Dan Adaptif

Gambar 3. 5 Linieritas Prioritas Pembangunan Tahun 2025 Nasional, Provinsi Jawa Timur, dan Kota Pasuruan

Tabel diatas menunjukkan linieritas antara arah kebijakan pemerintah pusat dan arah kebijakan Kota Pasuruan Tahun 2025. Arah Kebijakan Nasional yang menurunkan tematik pembangunan tahun 2025 menjadi 3 arah kebijakan tidak sepenuhnya liner dengan 6 arah kebijakan Kota Pasuruan Tahun 2025. Secara umum penekanan atau fokus terhadap pembangunan 2025 ditetapkan oleh pemerintah pusat cukup general dimana hanya memfokuskan terhadap 3 poin yang meliputi SDM berkualitas, ekonomi inklusif yang berkelanjutan, dan infrastruktur berkualitas. Ketidaksinkronan antara prioritas pusat, provinsi dan Kota Pasuruan bukan terletak pada prioritas nasional yang tidak diakomodir oleh pemerintah daerah, namun lebih terhadap prioritas Kota Pasuruan dan Provinsi Jawa Timur yang tidak secara lugas menjadi penekanan pemerintah pusat pada tahun 2025.

Sinergitas pembangunan pemerintah pusat dan daerah yang menjadi prioritas memperhatikan bahwa tahun 2025 merupakan tahun transisi perencanaan. Pada tahun tersebut Kota Pasuruan telah memiliki RPJPD yang baru ditetapkan pada tahun 2024 yang berlaku 20 tahun kedepan yakni tahun 2025-2045. Sejalan dengan itu penyelenggaraan Pemilihan umum tahun 2025 yang diselenggarakan pada tahun 2024 akhir, melahirkan kepala daerah terpilih yang tentunya memberikan konsekuensi logis terhadap penyusunan dokumen perencanaan jangka menengah tahun 2025-2029. Hal tersebut menekankan bahwa linieritas pembangunan pada tahun 2025 menjadi salah satu fokus utama pembangunan Kota Pasuruan. Sedangkan reformasi ASN yang berkualitas dan adaptif juga masih menjadi prioritas pembangunan pada tahun 2025.

Sedangkan 3 prioritas pembangunan Kota Pasuruan tahun 2025 lainnya memiliki keterkaitan dengan prioritas pembangunan nasional tahun 2025, diantaranya ialah:

1. Arah kebijakan nasional **Sumber Daya Manusia Berkualitas,** linier dengan arah kebijakan Kota Pasuruan Tahun 2025 yakni **Menjaga Kualitas Sumber Daya Manusia Dalam Mengakses Pendidikan, Kesehatan, Dan Daya Beli dan Menjamin Ketentraman Dan Ketertiban Dengan Kolaborasi Seluruh Stakeholder** ;
2. Arah kebijakan nasional **Ekonomi Inklusif Dan Berkelanjutan**, linier dengan arah kebijakan Kota Pasuruan Tahun 2025 yakni **Menjaga stabilitas pelaku ekonomi masyarakat**;
3. Arah kebijakan nasional **Infrastruktur Berkualitas**, linier dengan arah kebijakan Kota Pasuruan Tahun 2025 yakni **Penguatan Infrastruktur Yang Menunjang Ekonomi Masyarakat Dan Lingkungan Hidup**.

Sebagai upaya menjamin bahwa prioritas Nasional dan prioritas Provinsi Jawa Timur Tahun 2025 telah diinternalisasikan dalam perencanaan tahunan Kota Pasuruan Tahun 2025, berikut diuraikan matriks Prioritas Pembangunan Daerah Berdasarkan Prioritas Daerah sebagai berikut :

Tabel 3. 3

Sinergitas Program Pemerintah Provinsi dan Pemerintah Kabupaten/Kota Terhadap Prioritas Pembangunan Nasional

No	Prioritas Prov/Kab/Kota	Sasaran Prioritas	Program	Indikator Kinerja	SKPD Pelaksana Program Prioritas	Jumlah (Rp)	Ket
1	2	3	4	5	6	7	8
1	**1. Reformasi aparatur ASN yang berkualitas dan adaptif**						
			PROGRAM PENDAFTARAN PENDUDUK	Persentase penduduk ber-KTP Elektronik	DINAS KEPENDUDUKAN DAN PENCATATAN SIPIL	479,868,580.00	
				Persentase penduduk usia 0 -17 tahun ber-KIA	DINAS KEPENDUDUKAN DAN PENCATATAN SIPIL	479,868,580.00	
			PROGRAM PENCATATAN SIPIL	Persentase penduduk status kawin ber-akta perkawinan	DINAS KEPENDUDUKAN DAN PENCATATAN SIPIL	307,215,200.00	
				Persentase penduduk usia 0-18 tahun ber-akta kelahiran	DINAS KEPENDUDUKAN DAN PENCATATAN SIPIL	307,215,200.00	
			PROGRAM PENGELOLAAN INFORMASI ADMINISTRASI KEPENDUDUKAN	Persentase Persentase Pemanfaatan Data Kependudukan oleh OPD/ Lembaga	DINAS KEPENDUDUKAN DAN PENCATATAN SIPIL	100,843,300.00	
			PROGRAM PENGELOLAAN INFORMASI DAN KOMUNIKASI PUBLIK	Persentase informasi berbasis masyarakat yang dibina	DINAS KOMUNIKASI, INFORMATIKA DAN STATISTIK	2,262,838,950.00	
				Persentase informasi PD yang diunggah	DINAS KOMUNIKASI, INFORMATIKA DAN STATISTIK	2,262,838,950.00	
				Persentase informasi yang dipublikasikan melalui media	DINAS KOMUNIKASI, INFORMATIKA DAN STATISTIK	2,262,838,950.00	
			PROGRAM PENGELOLAAN APLIKASI INFORMATIKA	Persentase layanan jaringan yang ditindaklanjuti	DINAS KOMUNIKASI, INFORMATIKA DAN STATISTIK	8,358,294,330.00	
				Persentase pengamanan informasi dan dokumen publik	DINAS KOMUNIKASI, INFORMATIKA DAN STATISTIK	8,358,294,330.00	
				Persentase peningkatan aplikasi yang terintegrasi	DINAS KOMUNIKASI, INFORMATIKA DAN STATISTIK	8,358,294,330.00	
			PROGRAM PENYELENGGARAAN STATISTIK SEKTORAL	Persentase data statistik sektoral yang di publikasi	DINAS KOMUNIKASI, INFORMATIKA DAN STATISTIK	231,316,880.00	
			PROGRAM PENYELENGGARAAN PERSANDIAN UNTUK PENGAMANAN INFORMASI	Persentase layanan keamanan informasi dan persandian	DINAS KOMUNIKASI, INFORMATIKA DAN STATISTIK	83,028,840.00	
			PROGRAM PEMERINTAHAN DAN KESEJAHTERAAN RAKYAT	Persentase Fasilitasi Kerjasama yang ditindaklanjuti PD	SEKRETARIAT DAERAH	392,684,992.00	
				SKM pelayanan hukum	SEKRETARIAT DAERAH	1,039,753,619.00	
			PROGRAM PEREKONOMIAN DAN PEMBANGUNAN	IKM pelayanan pengadaan barang dan jasa	SEKRETARIAT DAERAH	461,084,645.00	
				Persentase Kebijakan Bagian Perekonomian dan Sumber Daya Alam yang ditindaklanjuti Perangkat Daerah	SEKRETARIAT DAERAH	65,583,700.00	
				Persentase PD tertib administrasi pengadaan barang dan jasa	SEKRETARIAT DAERAH	461,084,645.00	

No	Prioritas Prov/Kab/Kota	Sasaran Prioritas	Program	Indikator Kinerja	SKPD Pelaksana Program Prioritas	Jumlah (Rp)	Ket
1	2	3	4	5	6	7	8
			PROGRAM PENGELOLAAN KEUANGAN DAERAH	Persentase jumlah PD yang menyampaikan laporan keuangan tepat waktu	BADAN PENGELOLAAN KEUANGAN DAN ASET	4,278,262,900.00	
				Persentase jumlah PD yang menyelesaikan penyusunan dokumen anggaran dengan benar dan tepat waktu	BADAN PENGELOLAAN KEUANGAN DAN ASET	1,474,378,900.00	
			PROGRAM PENGELOLAAN BARANG MILIK DAERAH	Persentase jumlah PD yang menyampaikan laporan barang milik daerah tepat waktu	BADAN PENGELOLAAN KEUANGAN DAN ASET	1,396,970,500.00	
			PROGRAM KEPEGAWAIAN DAERAH	Indeks kepuasan layanan ASN	BADAN KEPEGAWAIAN DAERAH	1,440,012,800.00	
			PROGRAM PENGEMBANGAN SUMBER DAYA MANUSIA	Persentase kelulusan ASN yang mengikuti pendidikan dan pelatihan dengan predikat baik	BADAN KEPEGAWAIAN DAERAH	2,268,995,200.00	
			PROGRAM PENUNJANG URUSAN PEMERINTAHAN DAERAH KABUPATEN/KOTA	Persentase capaian area Reformasi Birokrasi	SEKRETARIAT DAERAH	405,800,000.00	
				Persentase kebutuhan penunjang pemerintahan yang terfasilitasi	BADAN PENDAPATAN DAERAH	5,000,000.00	
					BADAN PENGELOLAAN KEUANGAN DAN ASET	6,354,082,465.00	
					DINAS KEPENDUDUKAN DAN PENCATATAN SIPIL	4,528,704,668.00	
					DINAS KOMUNIKASI, INFORMATIKA DAN STATISTIK	980,546,964.00	
					DINAS PENANAMAN MODAL DAN PELAYANAN TERPADU SATU PINTU	-	
				Persentase kebutuhan penunjang pemerintahan yang terfasilitasi	DINAS KOMUNIKASI, INFORMATIKA DAN STATISTIK	4,084,146,711.00	
				Persentase Kebutuhan Penunjang Pemerintahan yang Terfasilitasi	SEKRETARIAT DAERAH	25,309,400,877.00	
				Persentase Layanan Kebutuhan Pimpinan yang Terfasilitasi	SEKRETARIAT DAERAH	759,029,900.00	
				---	BADAN PENGELOLAAN KEUANGAN DAN ASET	15,551,500.00	
					SEKRETARIAT DAERAH	3,869,671,800.00	
2	**2. Menjamin ketentraman dan ketertiban dengan kolaborasi seluruh stakeholder**						
			PROGRAM PENINGKATAN KETENTERAMAN DAN KETERTIBAN UMUM	Presentase Anggota Perlindungan Masyarakat (Linmas) yang di Tingkatkan Kapasitasnya	SATUAN POLISI PAMONG PRAJA	30,121,000.00	
				Presentase pelanggaran perda yang di tangani	SATUAN POLISI PAMONG PRAJA	2,600,840,550.00	

No	Prioritas Prov/Kab/Kota	Sasaran Prioritas	Program	Indikator Kinerja	SKPD Pelaksana Program Prioritas	Jumlah (Rp)	Ket
1	2	3	4	5	6	7	8
			PROGRAM PENANGGULANGAN BENCANA	---	BADAN PENANGGULANGAN BENCANA DAERAH	640,232,340.00	
			PROGRAM PENCEGAHAN, PENANGGULANGAN, PENYELAMATAN KEBAKARAN DAN PENYELAMATAN NON KEBAKARAN	---	BADAN PENANGGULANGAN BENCANA DAERAH	531,738,710.00	
			PROGRAM PENYELENGGARAAN PEMERINTAHAN DAN PELAYANAN PUBLIK	---	KECAMATAN BUGUL KIDUL	40,000,000.00	
			PROGRAM PEMBERDAYAAN MASYARAKAT DESA DAN KELURAHAN	Persentase Kelembagaan masyarakat yang dibina	KECAMATAN PURWOREJO	473,833,400.00	
				Persentase Kelembagaan Masyarakat yang Dibina	KECAMATAN PURWOREJO	231,605,400.00	
				Persentase Kelembagaan Masyarakat Yang Dibina	KECAMATAN PANGGUNGREJO	225,000,000.00	
				Presentase Kelembagaan Masyarakat yang dibina	KECAMATAN PURWOREJO	157,543,500.00	
				Prosentase kelembagaan masyarakat yang di bina	KECAMATAN PURWOREJO	652,840,600.00	
				---	KECAMATAN BUGUL KIDUL	1,484,893,400.00	
					KECAMATAN PANGGUNGREJO	2,789,001,900.00	
					KECAMATAN PURWOREJO	215,264,720.00	
			PROGRAM KOORDINASI KETENTRAMAN DAN KETERTIBAN UMUM	Persentase kejadian bencana dan pengaduan trantibmas yang ditangani secara tepat waktu	KECAMATAN PURWOREJO	25,877,400.00	
				Persentase kejadian bencana dan pengaduan trantibmas yang ditangani secara tepat waktu	KECAMATAN PURWOREJO	378,316,100.00	
				Persentase kejadian bencana dan pengaduan trantibmas yang ditangani secara tepat waktu	KECAMATAN PURWOREJO	29,500,000.00	
				Persentase Kejadian Bencana dan Pengaduan Trantibmas yang Ditangani Secara Tepat Waktu	KECAMATAN PURWOREJO	27,430,000.00	
				Persentase Kejadian Bencana dan Pengaduan Trantibmas Yang Ditangani Secara Tepat Waktu	KECAMATAN PANGGUNGREJO	24,000,000.00	
				Presentase Kejadian Bencana dan Pengaduan Trantibmas yang ditangani saecara tepat Waktu	KECAMATAN PURWOREJO	37,055,375.00	
				---	KECAMATAN BUGUL KIDUL	437,573,600.00	
					KECAMATAN PANGGUNGREJO	652,539,520.00	

No	Prioritas Prov/Kab/Kota	Sasaran Prioritas	Program	Indikator Kinerja	SKPD Pelaksana Program Prioritas	Jumlah (Rp)	Ket
1	2	3	4	5	6	7	8
					KECAMATAN PURWOREJO	35,961,200.00	
			PROGRAM PENYELENGGARAAN URUSAN PEMERINTAHAN UMUM	Jumlah kelurahan yang telah menyelenggarakan pelayanan terintegrasi	KECAMATAN PANGGUNGREJO	186,000,000.00	
					KECAMATAN PURWOREJO	589,568,900.00	
				Jumlah Kelurahan yang Telah menyelenggarakan Pelayanan Terintegrasi	KECAMATAN PURWOREJO	193,097,000.00	
				Jumlah Kelurahan yang Telah Menyelenggarakan Pelayanan Terintegrasi	KECAMATAN PURWOREJO	174,921,200.00	
				Jumlah Kelurahan yang Telah Menyelenggarakan Pelayanan Terintegrasi	KECAMATAN PURWOREJO	194,735,625.00	
				---	KECAMATAN BUGUL KIDUL	743,018,300.00	
					KECAMATAN PANGGUNGREJO	1,766,563,640.00	
					KECAMATAN PURWOREJO	158,539,200.00	
			PROGRAM PENGUATAN IDEOLOGI PANCASILA DAN KARAKTER KEBANGSAAN	Persentase Lembaga Masyarakat yang mendapatkan Pembinaan Idiologi Pancasila dan Karakter Kebangsaan	BADAN KESATUAN BANGSA DAN POLITIK	1,035,892,600.00	
			PROGRAM PENINGKATAN PERAN PARTAI POLITIK DAN LEMBAGA PENDIDIKAN MELALUI PENDIDIKAN POLITIK DAN PENGEMBANGAN ETIKA SERTA BUDAYA POLITIK	Persentase Lembaga Masyarakat yang mendapatkan Pembinaan Pendidikan Politik	BADAN KESATUAN BANGSA DAN POLITIK	1,504,370,400.00	
			PROGRAM PEMBERDAYAAN DAN PENGAWASAN ORGANISASI KEMASYARAKATAN	Prosentase Organisasi Masyarakat/Lembaga Swadaya Masyarakat yang Ber SKT	BADAN KESATUAN BANGSA DAN POLITIK	345,141,200.00	
			PROGRAM PEMBINAAN DAN PENGEMBANGAN KETAHANAN EKONOMI, SOSIAL, DAN BUDAYA	Prosentase Lembaga Ekonomi, Sosial dan Budaya yang Aktif	BADAN KESATUAN BANGSA DAN POLITIK	423,548,800.00	
			PROGRAM PENINGKATAN KEWASPADAAN NASIONAL DAN PENINGKATAN KUALITAS DAN FASILITASI PENANGANAN KONFLIK SOSIAL	Prosentase Konflik yang dimediasi	BADAN KESATUAN BANGSA DAN POLITIK	1,672,140,900.00	
			PROGRAM PENUNJANG URUSAN PEMERINTAHAN DAERAH KABUPATEN/KOTA	Persentase Dokumen Perencanaan capaian Kinerja dan laporan keuangan, kepegawaian, barang yang disusun tepat waktu	BADAN KESATUAN BANGSA DAN POLITIK	3,836,580,157.00	
				Persentase Kebutuhan Penunjang Pemerintahan Terfasilitasi	KECAMATAN PURWOREJO	59,217,600.00	

No	Prioritas Prov/Kab/Kota	Sasaran Prioritas	Program	Indikator Kinerja	SKPD Pelaksana Program Prioritas	Jumlah (Rp)	Ket
1	2	3	4	5	6	7	8
				Persentase kebutuhan penunjang pemerintahan yang terfasilitasi	KECAMATAN PANGGUNGREJO	169,170,000.00	
					KECAMATAN PURWOREJO	90,765,800.00	
					SATUAN POLISI PAMONG PRAJA	8,927,545,445.00	
				Persentase kebutuhan Penunjang Pemerintahan yang Terfasilitasi	KECAMATAN PURWOREJO	203,551,000.00	
				Persentase Kebutuhan Penunjang Pemerintahan yang Terfasilitasi	KECAMATAN PURWOREJO	10,013,945,389.00	
				---	BADAN PENANGGULANGAN BENCANA DAERAH	4,308,162,188.00	
					KECAMATAN BUGUL KIDUL	8,501,229,011.00	
					KECAMATAN PANGGUNGREJO	17,103,986,515.00	
					KECAMATAN PURWOREJO	105,534,880.00	
					SATUAN POLISI PAMONG PRAJA	561,086,734.00	
3	**3. Menjaga stabilitas pelaku ekonomi masyarakat**						
			PROGRAM PELATIHAN KERJA DAN PRODUKTIVITAS TENAGA KERJA	Persentase perusahaan yang produktivitasnya lebih besar sama dengan satu	DINAS TENAGA KERJA	-	
				Persentase peserta pelatihan yang sudah mendapatkan pekerjaan	DINAS TENAGA KERJA	1,397,844,580.00	
			PROGRAM PENEMPATAN TENAGA KERJA	Persentase pencari kerja terdaftar yang telah ditempatkan	DINAS TENAGA KERJA	378,281,800.00	
			PROGRAM HUBUNGAN INDUSTRIAL	Persentase perusahaan yang menerapkan pembentukan sarana hubungan industrial	DINAS TENAGA KERJA	2,232,584,200.00	
			PROGRAM PENINGKATAN DIVERSIFIKASI DAN KETAHANAN PANGAN MASYARAKAT	Persentase Rawan Pangan Yang Mendapat Bantuan	DINAS PERTANIAN DAN KETAHAN PANGAN	203,401,800.00	
				Prosentase kelompok pemanfaat lahan pekarangan yang berkembang	DINAS PERTANIAN DAN KETAHAN PANGAN	782,730,800.00	
				Rasio ketersediaan dan kebutuhan pangan	DINAS PERTANIAN DAN KETAHAN PANGAN	986,132,600.00	
			PROGRAM PENGAWASAN KEAMANAN PANGAN	Persentase produk pangan yang diuji sesuai standart/aman	DINAS PERTANIAN DAN KETAHAN PANGAN	67,776,800.00	
			PROGRAM PENGAWASAN DAN PEMERIKSAAN KOPERASI	Prosentase pertumbuhan koperasi yang melaksanakan RAT	DINAS KOPERASI DAN USAHA MIKRO	96,499,500.00	
			PROGRAM PENILAIAN KESEHATAN KSP/USP KOPERASI	Prosentase Koperasi dengan Kriteria sehat	DINAS KOPERASI DAN USAHA MIKRO	35,000,000.00	
			PROGRAM PENDIDIKAN DAN LATIHAN PERKOPERASIAN	Prosentase Koperasi yang meningkat omzet/volume usaha	DINAS KOPERASI DAN USAHA MIKRO	70,281,000.00	
			PROGRAM PEMBERDAYAAN DAN PERLINDUNGAN KOPERASI	Prosentase koperasi yang berkembang	DINAS KOPERASI DAN USAHA MIKRO	186,913,700.00	

No	Prioritas Prov/Kab/Kota	Sasaran Prioritas	Program	Indikator Kinerja	SKPD Pelaksana Program Prioritas	Jumlah (Rp)	Ket
1	2	3	4	5	6	7	8
			PROGRAM PEMBERDAYAAN USAHA MENENGAH, USAHA KECIL, DAN USAHA MIKRO (UMKM)	Prosentase usaha mikro yang berkualitas	DINAS KOPERASI DAN USAHA MIKRO	301,695,800.00	
			PROGRAM PENGEMBANGAN UMKM	Prosentase Usaha Mikro yang berkembang	DINAS KOPERASI DAN USAHA MIKRO	111,016,200.00	
			PROGRAM PENGEMBANGAN KEBUDAYAAN	Persentase kelompok seni budaya yang dibina	DINAS PENDIDIKAN DAN KEBUDAYAAN	3,296,282,700.00	
			PROGRAM PENGEMBANGAN KESENIAN TRADISIONAL	Persentase Pelestarian Seni Budaya	DINAS PENDIDIKAN DAN KEBUDAYAAN	105,771,500.00	
			PROGRAM PEMBINAAN SEJARAH	Persentase Pelaku Sejarah yang aktif	DINAS PENDIDIKAN DAN KEBUDAYAAN	53,363,100.00	
			PROGRAM PELESTARIAN DAN PENGELOLAAN CAGAR BUDAYA	Persentase cagar budaya yang ditetapkan	DINAS PENDIDIKAN DAN KEBUDAYAAN	161,589,200.00	
			PROGRAM PENGELOLAAN PERIKANAN TANGKAP	Persentase peningkatan Produksi Perikanan Tangkap	DINAS PERIKANAN	203,829,300.00	
			PROGRAM PENGELOLAAN PERIKANAN BUDIDAYA	Persentase peningkatan produksi perikanan budidaya	DINAS PERIKANAN	1,062,483,100.00	
			PROGRAM PENGAWASAN SUMBER DAYA KELAUTAN DAN PERIKANAN	Persentase kasus pelanggaran/ilegal fishing yang ditangani	DINAS PERIKANAN	25,701,300.00	
			PROGRAM PENGOLAHAN DAN PEMASARAN HASIL PERIKANAN	Persentase peningkatan produksi garam	DINAS PERIKANAN	257,584,500.00	
				Persentase peningkatan produksi pengolahan dan pemasaran hasil perikanan	DINAS PERIKANAN	257,584,500.00	
			PROGRAM PENYEDIAAN DAN PENGEMBANGAN SARANA PERTANIAN	Persentase ketercukupan sarana pertanian	DINAS PERTANIAN DAN KETAHAN PANGAN	607,001,400.00	
				Persentase peningkatan produksi pertanian	DINAS PERTANIAN DAN KETAHAN PANGAN	607,001,400.00	
				Prosentase kecukupan sarana pertanian	DINAS PERTANIAN DAN KETAHAN PANGAN	9,853,000.00	
				Prosentase peningkatan produksi pertanian	DINAS PERTANIAN DAN KETAHAN PANGAN	9,853,000.00	
			PROGRAM PENYEDIAAN DAN PENGEMBANGAN PRASARANA PERTANIAN	Persentase Prasarana Pertanian Dalam Kondisi Baik	DINAS PERTANIAN DAN KETAHAN PANGAN	88,615,850.00	
			PROGRAM PENGENDALIAN KESEHATAN HEWAN DAN KESEHATAN MASYARAKAT VETERINER	Persentase hewan sakit yang tertangani	DINAS PERTANIAN DAN KETAHAN PANGAN	163,704,300.00	
				Persentase Penyediaan produk pangan/ non pangan asal hewan yang ber pra NKV(Nomor kontrol veteriner)	DINAS PERTANIAN DAN KETAHAN PANGAN	49,197,700.00	
				Prosentase penyediaan produk	DINAS PERTANIAN DAN KETAHAN	114,506,600.00	

No	Prioritas Prov/Kab/Kota	Sasaran Prioritas	Program	Indikator Kinerja	SKPD Pelaksana Program Prioritas	Jumlah (Rp)	Ket
1	2	3	4	5	6	7	8
				pangan/non pangan asal hewan yang ber pra NKV	PANGAN		
			PROGRAM PENGENDALIAN DAN PENANGGULANGAN BENCANA PERTANIAN	Persentase bencana pertanian pangan, hortikultura dan perkebunan yang tertangani	DINAS PERTANIAN DAN KETAHAN PANGAN	75,451,900.00	
			PROGRAM PENYULUHAN PERTANIAN	Persentase keberhasilan panen	DINAS PERTANIAN DAN KETAHAN PANGAN	68,103,900.00	
			PROGRAM PERIZINAN DAN PENDAFTARAN PERUSAHAAN	---	DINAS PERINDUSTRIAN DAN PERDAGANGAN	32,869,000.00	
			PROGRAM PENINGKATAN SARANA DISTRIBUSI PERDAGANGAN	---	DINAS PERINDUSTRIAN DAN PERDAGANGAN	82,260,295,400.00	
			PROGRAM STABILISASI HARGA BARANG KEBUTUHAN POKOK DAN BARANG PENTING	---	DINAS PERINDUSTRIAN DAN PERDAGANGAN	410,718,500.00	
			PROGRAM PENGEMBANGAN EKSPOR	---	DINAS PERINDUSTRIAN DAN PERDAGANGAN	-	
			PROGRAM STANDARDISASI DAN PERLINDUNGAN KONSUMEN	---	DINAS PERINDUSTRIAN DAN PERDAGANGAN	142,800,250.00	
			PROGRAM PERENCANAAN DAN PEMBANGUNAN INDUSTRI	---	DINAS PERINDUSTRIAN DAN PERDAGANGAN	577,221,522.00	
			PROGRAM PENGELOLAAN PENDAPATAN DAERAH	Persentase potensi pendapatan yang dikelola	BADAN PENDAPATAN DAERAH	1,497,285,900.00	
			PROGRAM PENUNJANG URUSAN PEMERINTAHAN DAERAH KABUPATEN/KOTA	Persentase kebutuhan penunjang pemerintahan yang terfasilitasi	BADAN PENDAPATAN DAERAH	5,712,488,502.00	
					DINAS KOPERASI DAN USAHA MIKRO	4,207,242,022.00	
					DINAS PERIKANAN	3,505,160,164.00	
					DINAS PERTANIAN DAN KETAHAN PANGAN	9,552,929,190.00	
					DINAS TENAGA KERJA	3,776,641,841.00	
				---	DINAS PERINDUSTRIAN DAN PERDAGANGAN	7,991,271,625.00	
4	**4. Penguatan Infrastruktur yang menunjang ekonomi masyarakat dan lingkungan hidup**						
			PROGRAM PENGELOLAAN PENDIDIKAN	Angka Partisipasi Murni (APM) SMP/MTs	DINAS PENDIDIKAN DAN KEBUDAYAAN	431,000,000.00	
				Persentase Masyarakat yang mengikuti Kejar Paket A, B, dan C	DINAS PENDIDIKAN DAN KEBUDAYAAN	431,000,000.00	
			PROGRAM PENGELOLAAN SUMBER DAYA AIR (SDA)	Persentase jaringan irigasi dalam kondisi baik	DINAS PEKERJAAN UMUM DAN PENATAAN RUANG	5,312,410,000.00	
			PROGRAM PENGELOLAAN DAN PENGEMBANGAN SISTEM AIR LIMBAH	Persentase Rumah Tangga yang Terlayani Sistem Air Limbah yang Memadai	DINAS PERUMAHAN RAKYAT DAN KAWASAN PEMUKIMAN	3,269,564,148.00	

No	Prioritas Prov/Kab/Kota	Sasaran Prioritas	Program	Indikator Kinerja	SKPD Pelaksana Program Prioritas	Jumlah (Rp)	Ket
1	2	3	4	5	6	7	8
			PROGRAM PENGELOLAAN DAN PENGEMBANGAN SISTEM DRAINASE	Persentase wilayah yang terlayani sistem jaringan drainase skala kota sehingga tidak terjadi genangan (lebih dari 30 cm, selama 2 jam)	DINAS PEKERJAAN UMUM DAN PENATAAN RUANG	2,752,817,900.00	
			PROGRAM PENATAAN BANGUNAN GEDUNG	Persentase ketersediaan Bangunan Gedung Negara	DINAS PEKERJAAN UMUM DAN PENATAAN RUANG	6,106,954,400.00	
			PROGRAM PENATAAN BANGUNAN DAN LINGKUNGANNYA	Persentase Kawasan bangunan negara dengan prasarana lingkungan yang memadai	DINAS PEKERJAAN UMUM DAN PENATAAN RUANG	5,546,083,800.00	
			PROGRAM PENYELENGGARAAN JALAN	Persentase jalan kota dan bangunan pelengkapnya dalam kondisi baik dan sedang	DINAS PEKERJAAN UMUM DAN PENATAAN RUANG	38,611,655,754.00	
				Persentase jembatan dalam kondisi baik dan sedang	DINAS PEKERJAAN UMUM DAN PENATAAN RUANG	38,611,655,754.00	
			PROGRAM PENGEMBANGAN JASA KONSTRUKSI	Persentase Ketersediaan layanan informasi Layanan Jasa Konstruksi	DINAS PEKERJAAN UMUM DAN PENATAAN RUANG	1,044,230,863.00	
				Persentase tenaga kerja yang mempunyai sertifikat ketrampilan	DINAS PEKERJAAN UMUM DAN PENATAAN RUANG	1,044,230,863.00	
			PROGRAM PENYELENGGARAAN PENATAAN RUANG	Persentase kawasan yang mempunyai rencana detail	DINAS PEKERJAAN UMUM DAN PENATAAN RUANG	611,240,000.00	
				Persentase kesesuaian pemanfaatan ruang dengan tata ruang	DINAS PEKERJAAN UMUM DAN PENATAAN RUANG	611,240,000.00	
			PROGRAM PENGEMBANGAN PERUMAHAN	Persentase Backlog Rumah yang Ditangani	DINAS PERUMAHAN RAKYAT DAN KAWASAN PEMUKIMAN	1,399,650,600.00	
			PROGRAM KAWASAN PERMUKIMAN	Persentase rumah tidak layak huni yang tertangani	DINAS PERUMAHAN RAKYAT DAN KAWASAN PEMUKIMAN	5,655,933,100.00	
			PROGRAM PENINGKATAN PRASARANA, SARANA DAN UTILITAS UMUM (PSU)	Persentase Prasarana, Sarana dan Utilitas Umum (PSU) Kawasan Permukiman yang Layak	DINAS PERUMAHAN RAKYAT DAN KAWASAN PEMUKIMAN	21,880,285,590.00	
				Persentase Prasarana, Sarana dan Utilitas Umum (PSU) Perumahan yang Layak	DINAS PERUMAHAN RAKYAT DAN KAWASAN PEMUKIMAN	21,880,285,590.00	
			PROGRAM PENYELESAIAN GANTI KERUGIAN DAN SANTUNAN TANAH UNTUK PEMBANGUNAN	Persentase penyelesaian ganti kerugian tanah untuk pembangunan	DINAS PEKERJAAN UMUM DAN PENATAAN RUANG	1,239,814,200.00	
			PROGRAM REDISTRIBUSI TANAH, DAN GANTI KERUGIAN PROGRAM TANAH KELEBIHAN MAKSIMUM DAN TANAH ABSENTEE	Persentase petak tanah yang bersertifikat	DINAS PEKERJAAN UMUM DAN PENATAAN RUANG	53,715,000.00	
			PROGRAM PERENCANAAN LINGKUNGAN HIDUP	Persentase Informasi SDA Dan Lingkungan Hidup yang Dapat Diakses Oleh Masyarakat	DINAS LINGKUNGAN HIDUP, KEBERSIHAN DAN PERTAMANAN	355,130,000.00	
				Persentase Jumlah Aliran Sungai yang Terpelihara	DINAS LINGKUNGAN HIDUP, KEBERSIHAN DAN PERTAMANAN	355,130,000.00	
				Persentase Luasan Kawasan Sumber Daya Alam yang Terlindungi	DINAS LINGKUNGAN HIDUP, KEBERSIHAN DAN PERTAMANAN	355,130,000.00	

No	Prioritas Prov/Kab/Kota	Sasaran Prioritas	Program	Indikator Kinerja	SKPD Pelaksana Program Prioritas	Jumlah (Rp)	Ket
1	2	3	4	5	6	7	8
			PROGRAM PENGENDALIAN PENCEMARAN DAN/ATAU KERUSAKAN LINGKUNGAN HIDUP	Indeks Pencemaran Air	DINAS LINGKUNGAN HIDUP, KEBERSIHAN DAN PERTAMANAN	402,158,800.00	
				Indeks Pencemaran Udara	DINAS LINGKUNGAN HIDUP, KEBERSIHAN DAN PERTAMANAN	402,158,800.00	
			PROGRAM PENGELOLAAN KEANEKARAGAMAN HAYATI (KEHATI)	Persentase Luasan Ruang Terbuka Hijau	DINAS LINGKUNGAN HIDUP, KEBERSIHAN DAN PERTAMANAN	8,917,015,400.00	
				Persentase Tanaman Langka yang Terpelihara	DINAS LINGKUNGAN HIDUP, KEBERSIHAN DAN PERTAMANAN	8,917,015,400.00	
			PROGRAM PEMBINAAN DAN PENGAWASAN TERHADAP IZIN LINGKUNGAN DAN IZIN PERLINDUNGAN DAN PENGELOLAAN LINGKUNGAN HIDUP (PPLH)	Persentase Ketaatan Usaha dan/atau Kegiatan di Kota Pasuruan Terhadap Ijin Lingkungan dan IPPLH	DINAS LINGKUNGAN HIDUP, KEBERSIHAN DAN PERTAMANAN	115,744,100.00	
			PROGRAM PENINGKATAN PENDIDIKAN, PELATIHAN DAN PENYULUHAN LINGKUNGAN HIDUP UNTUK MASYARAKAT	Persentase Peran Serta Masyarakat Yang Peduli Terhadap Pelestarian Lingkungan Hidup	DINAS LINGKUNGAN HIDUP, KEBERSIHAN DAN PERTAMANAN	479,734,600.00	
			PROGRAM PENGHARGAAN LINGKUNGAN HIDUP UNTUK MASYARAKAT	Persentase Jumlah Peserta Lomba Penghargaan Lingkungan Hidup	DINAS LINGKUNGAN HIDUP, KEBERSIHAN DAN PERTAMANAN	53,324,000.00	
			PROGRAM PENANGANAN PENGADUAN LINGKUNGAN HIDUP	Persentase Pengaduan yang Tertangani	DINAS LINGKUNGAN HIDUP, KEBERSIHAN DAN PERTAMANAN	12,379,700.00	
			PROGRAM PENGELOLAAN PERSAMPAHAN	Persentase Pengurangan/Reduksi Sampah	DINAS LINGKUNGAN HIDUP, KEBERSIHAN DAN PERTAMANAN	13,588,859,700.00	
				Persentase Sampah Terkelola	DINAS LINGKUNGAN HIDUP, KEBERSIHAN DAN PERTAMANAN	13,588,859,700.00	
				Persentase Sampah yang Terolah di TPA (Presentase Penanganan Sampah)	DINAS LINGKUNGAN HIDUP, KEBERSIHAN DAN PERTAMANAN	13,588,859,700.00	
			PROGRAM PENYELENGGARAAN LALU LINTAS DAN ANGKUTAN JALAN (LLAJ)	Persentase Kelayakan Perlengkapan	DINAS PERHUBUNGAN	12,812,283,715.00	
			PROGRAM PENGELOLAAN PELAYARAN	Persentase Peningkatan Kedatangan Kapal (Ships Call)	DINAS PERHUBUNGAN	191,722,700.00	
			PROGRAM PENGELOLAAN PERKERETAAPIAN	Persentase Ketersediaan Fasilitas Keselamatan Perlintasan Kereta Api	DINAS PERHUBUNGAN	1,181,433,400.00	
			PROGRAM PENYEDIAAN DAN PENGEMBANGAN PRASARANA PERTANIAN	Persentase Prasarana Pertanian Dalam Kondisi Baik	DINAS PERTANIAN DAN KETAHAN PANGAN	67,840,400.00	
			PROGRAM PENGENDALIAN KESEHATAN HEWAN DAN KESEHATAN MASYARAKAT VETERINER	Persentase hewan sakit yang tertangani	DINAS PERTANIAN DAN KETAHAN PANGAN	41,459,300.00	

No	Prioritas Prov/Kab/Kota	Sasaran Prioritas	Program	Indikator Kinerja	SKPD Pelaksana Program Prioritas	Jumlah (Rp)	Ket
1	2	3	4	5	6	7	8
				Prosentase penyediaan produk pangan/non pangan asal hewan yang ber pra NKV	DINAS PERTANIAN DAN KETAHAN PANGAN	41,459,300.00	
			PROGRAM PENUNJANG URUSAN PEMERINTAHAN DAERAH KABUPATEN/KOTA	persentase kebutuhan penunjang pemerintahan yang terfasilitasi	DINAS PERUMAHAN RAKYAT DAN KAWASAN PEMUKIMAN	562,547,200.00	
				Persentase kebutuhan penunjang pemerintahan yang terfasilitasi	DINAS PEKERJAAN UMUM DAN PENATAAN RUANG	7,990,838,168.00	
					DINAS PERUMAHAN RAKYAT DAN KAWASAN PEMUKIMAN	584,328,000.00	
				Persentase Kebutuhan Penunjang Pemerintahan yang Terfasilitasi	DINAS PERHUBUNGAN	7,872,991,523.00	
				Persentase Kebutuhan Penunjang Pemerintahan Yang Terfasilitasi	DINAS LINGKUNGAN HIDUP, KEBERSIHAN DAN PERTAMANAN	11,815,036,374.00	
				---	DINAS PERUMAHAN RAKYAT DAN KAWASAN PEMUKIMAN	5,505,672,414.00	
5	**5. Menjaga kualitas sumber daya manusia dalam mengakses pendidikan, kesehatan dan daya beli**						
			PROGRAM PENGELOLAAN PENDIDIKAN	Angka Partisipasi Murni (APM) SD/MI	DINAS PENDIDIKAN DAN KEBUDAYAAN	17,939,362,600.00	
				Angka Partisipasi Murni (APM) SMP/MTs	DINAS PENDIDIKAN DAN KEBUDAYAAN	40,917,098,350.00	
				Persentase lembaga PAUD yang terakreditasi	DINAS PENDIDIKAN DAN KEBUDAYAAN	12,155,428,300.00	
				Persentase lembaga PAUD yang terakreditasi	DINAS PENDIDIKAN DAN KEBUDAYAAN	311,400,000.00	
				Persentase Masyarakat yang mengikuti Kejar Paket A, B, dan C	DINAS PENDIDIKAN DAN KEBUDAYAAN	18,386,651,800.00	
				---	DINAS PENDIDIKAN DAN KEBUDAYAAN	16,713,719,000.00	
			PROGRAM PENDIDIK DAN TENAGA KEPENDIDIKAN	Persentase guru bersertifikat pendidik	DINAS PENDIDIKAN DAN KEBUDAYAAN	144,334,749.00	
			PROGRAM PEMENUHAN UPAYA KESEHATAN PERORANGAN DAN UPAYA KESEHATAN MASYARAKAT	Persentase Indikator SPM yang Tercapai Sesuai Standar	RSUD DR. R. SOEDARSONO	3,075,935,537.00	
				Persentase pemenuhan UKP (Upaya Kesehatan Perorangan) dan UKM (Upaya Kesehatan Masyarakat)	DINAS KESEHATAN	79,786,748,122.00	
			PROGRAM PENINGKATAN KAPASITAS SUMBER DAYA MANUSIA KESEHATAN	Persentase ketersediaan nakes yang berkualitas	DINAS KESEHATAN	1,793,563,100.00	
				Persentase Ketersediaan Nakes yang Berkualitas	DINAS KESEHATAN	70,560,000.00	
			PROGRAM SEDIAAN FARMASI, ALAT KESEHATAN DAN MAKANAN	Persentase sarana pelayanan kefarmasian, alat kesehatan dan	DINAS KESEHATAN	397,461,113.00	

No	Prioritas Prov/Kab/Kota	Sasaran Prioritas	Program	Indikator Kinerja	SKPD Pelaksana Program Prioritas	Jumlah (Rp)	Ket
1	2	3	4	5	6	7	8
			MINUMAN	makanan minuman yang memenuhi syarat			
			PROGRAM PEMBERDAYAAN MASYARAKAT BIDANG KESEHATAN	Persentase kelurahan siaga aktif Purnama Mandiri	DINAS KESEHATAN	680,610,000.00	
				Persentase kelurahan siaga aktif Purnama Mandiri	DINAS KESEHATAN	4,195,652,400.00	
				Persentase kelurahan siaga aktif Purnama Mandiri	DINAS KESEHATAN	341,254,721.00	
				Persentase Kelurahan Siaga Aktif Purnama Mandiri	DINAS KESEHATAN	473,879,000.00	
			PROGRAM PEMBERDAYAAN SOSIAL	Persentase Bantuan Sosial yang Tersalurkan	DINAS SOSIAL	6,923,920,800.00	
				Persentase PSKS yang Aktif	DINAS SOSIAL	6,923,920,800.00	
			PROGRAM REHABILITASI SOSIAL	Persentase PMKS yang direhabilitasi sesuai tahun dasar	DINAS SOSIAL	278,934,200.00	
				Persentase PPKS yang mendapatkan layanan sosial	DINAS SOSIAL	372,790,300.00	
			PROGRAM PERLINDUNGAN DAN JAMINAN SOSIAL	Persentase DTKS yang di update	DINAS SOSIAL	6,392,003,783.00	
			PROGRAM PENANGANAN BENCANA	Persentase korban bencana yang tertangani	DINAS SOSIAL	371,309,700.00	
				Persentase Korban bencana yang tertangani	DINAS SOSIAL	105,234,600.00	
			PROGRAM PENGELOLAAN TAMAN MAKAM PAHLAWAN	Persentase cakupan pemeliharaan Taman Makam Pahlawan	DINAS SOSIAL	92,012,400.00	
			PROGRAM PENGARUSUTAMAAN GENDER DAN PEMBERDAYAAN PEREMPUAN	Persentase Partisipasi Perempuan dalam Lembaga Legislatif	DINAS PEMBERDAYAAN PEREMPUAN PERLINDUNGAN ANAK DAN KB	52,827,300.00	
				Persentase Partisipasi Perempuan dalam Lembaga Pemerintahan	DINAS PEMBERDAYAAN PEREMPUAN PERLINDUNGAN ANAK DAN KB	52,827,300.00	
			PROGRAM PERLINDUNGAN PEREMPUAN	Persentase kasus kekerasan terhadap perempuan yang mendapatkan pendampingan dari Lembaga Penyedia Layanan Perlindungan Perempuan	DINAS PEMBERDAYAAN PEREMPUAN PERLINDUNGAN ANAK DAN KB	-	
			PROGRAM PENINGKATAN KUALITAS KELUARGA	Persentase partisipasi perempuan dalam dunia usaha	DINAS PEMBERDAYAAN PEREMPUAN PERLINDUNGAN ANAK DAN KB	368,206,500.00	
			PROGRAM PENGELOLAAN SISTEM DATA GENDER DAN ANAK	Persentase Perangkat Daerah yang berjejaring data gender dan anak	DINAS PEMBERDAYAAN PEREMPUAN PERLINDUNGAN ANAK DAN KB	9,930,000.00	
			PROGRAM PEMENUHAN HAK ANAK (PHA)	Persentase Forum Anak yang aktif	DINAS PEMBERDAYAAN PEREMPUAN PERLINDUNGAN ANAK DAN KB	201,214,400.00	
				Persentase Perangkat Daerah, Lembaga Masyarakat, Dunia Usaha dan Media Massa yang berkontribusi dalam upaya Pemenuhan	DINAS PEMBERDAYAAN PEREMPUAN PERLINDUNGAN ANAK DAN KB	201,214,400.00	

No	Prioritas Prov/Kab/Kota	Sasaran Prioritas	Program	Indikator Kinerja	SKPD Pelaksana Program Prioritas	Jumlah (Rp)	Ket
1	2	3	4	5	6	7	8
				Hak Anak			
			PROGRAM PERLINDUNGAN KHUSUS ANAK	Persentase penanganan kasus kekerasan terhadap anak	DINAS PEMBERDAYAAN PEREMPUAN PERLINDUNGAN ANAK DAN KB	139,542,500.00	
			PROGRAM PENGENDALIAN PENDUDUK	Persentase penurunan jumlah penduduk akibat pertambahan kelahiran	DINAS PEMBERDAYAAN PEREMPUAN PERLINDUNGAN ANAK DAN KB	92,400,000.00	
			PROGRAM PEMBINAAN KELUARGA BERENCANA (KB)	Median Usia Kawin Pertama Perempuan	DINAS PEMBERDAYAAN PEREMPUAN PERLINDUNGAN ANAK DAN KB	1,601,422,600.00	
				Persentase Unmetneed	DINAS PEMBERDAYAAN PEREMPUAN PERLINDUNGAN ANAK DAN KB	1,601,422,600.00	
			PROGRAM PEMBERDAYAAN DAN PENINGKATAN KELUARGA SEJAHTERA (KS)	Persentase keikutserta an keluarga dalam kelompok kegiatan (BKB, BKR, BKL, UPPKS)	DINAS PEMBERDAYAAN PEREMPUAN PERLINDUNGAN ANAK DAN KB	2,281,124,600.00	
				Persentase masyarakat yang mendapat pelayanan dari Mitra Kerja	DINAS PEMBERDAYAAN PEREMPUAN PERLINDUNGAN ANAK DAN KB	2,281,124,600.00	
			PROGRAM PENGEMBANGAN KAPASITAS DAYA SAING KEPEMUDAAN	Jumlah pemuda yang berprestasi di tingkat provinsi/nasional	DINAS PARIWISATA, PEMUDA DAN OLAH RAGA	77,730,600.00	
				Persentase Organisasi Kepemudaan yang dibina	DINAS PARIWISATA, PEMUDA DAN OLAH RAGA	77,730,600.00	
			PROGRAM PEMBINAAN PERPUSTAKAAN	Persentase Kebutuhan Penunjang Pemerintah yang Terfasilitasi	DINAS PERPUSTAKAAN DAN KEARSIPAN	62,167,800.00	
				---	DINAS PERPUSTAKAAN DAN KEARSIPAN	60,922,400.00	
			PROGRAM PELESTARIAN KOLEKSI NASIONAL DAN NASKAH KUNO	Presentase Arsip Sejarah / Kuno yang ditelusuri	DINAS PERPUSTAKAAN DAN KEARSIPAN	-	
			PROGRAM PENGELOLAAN ARSIP	Prosentase PD yang menerapkan standar kearsipan	DINAS PERPUSTAKAAN DAN KEARSIPAN	111,728,600.00	
			PROGRAM PERLINDUNGAN DAN PENYELAMATAN ARSIP	Presentase Arsip Statis yang Dikelola dan Dipelihara	DINAS PERPUSTAKAAN DAN KEARSIPAN	1,587,600.00	
			PROGRAM PENUNJANG URUSAN PEMERINTAHAN DAERAH KABUPATEN/KOTA	Cost Recovery Rate (CRR)	RSUD DR. R. SOEDARSONO	103,453,937,324.00	
				CRR (Cost Recovery Rate)	RSUD DR. R. SOEDARSONO	-	
				Persentase kebutuhan penunjang pemerintahan yang terfasilitasi	DINAS KESEHATAN	53,346,268,825.00	
					DINAS PARIWISATA, PEMUDA DAN OLAH RAGA	4,827,905,371.00	
					DINAS PEMBERDAYAAN PEREMPUAN PERLINDUNGAN ANAK DAN KB	4,387,131,572.00	
					DINAS PERPUSTAKAAN DAN KEARSIPAN	4,170,779,805.00	
					DINAS SOSIAL	4,552,843,666.00	
				Persentase kebutuhan penunjang Pemerintahan yang Terfasilitasi	DINAS PENDIDIKAN DAN KEBUDAYAAN	129,322,752,651.00	

No	Prioritas Prov/Kab/Kota	Sasaran Prioritas	Program	Indikator Kinerja	SKPD Pelaksana Program Prioritas	Jumlah (Rp)	Ket
1	2	3	4	5	6	7	8
				Persentase Kebutuhan Penunjang Pemerintah yang Terfasilitasi	RSUD DR. R. SOEDARSONO	-	
				---	DINAS PENDIDIKAN DAN KEBUDAYAAN	2,162,114,250.00	
6	**6. Sinergitas pembangunan pusat dan daerah**						
			PROGRAM PEREKONOMIAN DAN PEMBANGUNAN	Persentase Kebijakan Bagian Perekonomian dan Sumber Daya Alam yang ditindaklanjuti Perangkat Daerah	SEKRETARIAT DAERAH	175,714,700.00	
				Persentase Kebijakan Bidang Pembangunan yang ditindaklanjuti Perangkat Daerah	SEKRETARIAT DAERAH	483,081,100.00	
				Persentase Kebijakan Perekonomian dan Sumber Daya Alam yang ditindaklanjuti Perangkat Daerah	SEKRETARIAT DAERAH	107,740,100.00	
			PROGRAM DUKUNGAN PELAKSANAAN TUGAS DAN FUNGSI DPRD	Persentase kegiatan DPRD yang diekspos media	SEKRETARIAT DPRD	6,425,185,100.00	
				Persentase rapat kerja yang dilaksanakan	SEKRETARIAT DPRD	2,588,941,000.00	
				Persentase Raperda yang disahkan	SEKRETARIAT DPRD	14,133,886,200.00	
			PROGRAM PERENCANAAN, PENGENDALIAN DAN EVALUASI PEMBANGUNAN DAERAH	- Persentase usulan masyarakat yang diakomodir dalam musrenbang RKPD	BADAN PERENCANAAN PEMBANGUNAN PENELITIAN DAN PENGEMBANGAN DAERAH	1,192,942,900.00	
				- Persentase usulan masyarakat yang diakomodir dalam Musrenbang RKPD	BADAN PERENCANAAN PEMBANGUNAN PENELITIAN DAN PENGEMBANGAN DAERAH	-	
				---	BADAN PERENCANAAN PEMBANGUNAN PENELITIAN DAN PENGEMBANGAN DAERAH	53,958,900.00	
			PROGRAM KOORDINASI DAN SINKRONISASI PERENCANAAN PEMBANGUNAN DAERAH	Persentase keselarasan dokumen perencanaan PD	BADAN PERENCANAAN PEMBANGUNAN PENELITIAN DAN PENGEMBANGAN DAERAH	154,326,200.00	
				- Persentase keselarasan Dokumen Perencanaan PD	BADAN PERENCANAAN PEMBANGUNAN PENELITIAN DAN PENGEMBANGAN DAERAH	341,857,300.00	
				- Persentase ketercapaian kinerja program PD	BADAN PERENCANAAN PEMBANGUNAN PENELITIAN DAN PENGEMBANGAN DAERAH	341,857,300.00	
				Persentase ketercapaian kinerja program PD	BADAN PERENCANAAN PEMBANGUNAN PENELITIAN DAN PENGEMBANGAN DAERAH	655,805,000.00	
			PROGRAM PENELITIAN DAN PENGEMBANGAN DAERAH	Persentase pemanfaatan hasil penelitian dan pengembangan daerah oleh Perangkat Daerah	BADAN PERENCANAAN PEMBANGUNAN PENELITIAN DAN PENGEMBANGAN DAERAH	330,000,000.00	

No	Prioritas Prov/Kab/Kota	Sasaran Prioritas	Program	Indikator Kinerja	SKPD Pelaksana Program Prioritas	Jumlah (Rp)	Ket
1	2	3	4	5	6	7	8
				---	BADAN PERENCANAAN PEMBANGUNAN PENELITIAN DAN PENGEMBANGAN DAERAH	170,000,000.00	
			PROGRAM PENYELENGGARAAN PENGAWASAN	Rata-rata capaian Nilai SAKIP OPD Wilayah I/II/III	INSPEKTORAT	218,157,100.00	
			PROGRAM PERUMUSAN KEBIJAKAN, PENDAMPINGAN DAN ASISTENSI	Rata-rata capaian level maturitas SPIP OPD Wilayah I/II/III	INSPEKTORAT	130,151,800.00	
				---	INSPEKTORAT	10,459,800.00	
			PROGRAM PENUNJANG URUSAN PEMERINTAHAN DAERAH KABUPATEN/KOTA	Persentase kebutuhan penunjang pemerintahan yang terfasilitasi	BADAN PERENCANAAN PEMBANGUNAN PENELITIAN DAN PENGEMBANGAN DAERAH	8,687,967,271.00	
					INSPEKTORAT	7,271,216,736.00	
					SEKRETARIAT DPRD	25,154,925,793.00	
				---	BADAN PERENCANAAN PEMBANGUNAN PENELITIAN DAN PENGEMBANGAN DAERAH	628,723,460.00	
					SEKRETARIAT DPRD	3,630,492,710.00	

Tabel 3.4
Plafon Anggaran Sementara Berdasarkan Urusan Pemerintahan dan Program, Kegiatan, dan Sub Kegiatan
Tahun Anggaran 2025

PROGRAM			KEGIATAN			SUB KEGIATAN				PLAFON ANGGARAN SEMENTARA (Rp)	PRAKIRAAN MAJU		KET
Program	Indikator Kinerja		Kegiatan	Indikator Kinerja		Sub Kegiatan	Indikator Kinerja		Lokasi Sub Kegiatan		N+1	N+2	
	Hasil Program	Target Capaian		Keluaran Kegiatan	Target Capaian		Keluaran Sub Kegiatan	Target Capaian					
1.01 URUSAN PEMERINTAHAN BIDANG PENDIDIKAN													
1.01.01 PROGRAM PENUNJANG URUSAN PEMERINTAHAN DAERAH KABUPATEN/KOTA	Persentase kebutuhan penunjang Pemerintahan yang Terfasilitasi	100 %											
			1.01.01.2.01 Perencanaan, Penganggaran, dan Evaluasi Kinerja Perangkat Daerah	Persentase dokumen perencanaan dan laporan evaluasi kinerja yang tersusun tepat waktu	80 %	1.01.01.2.01.0001 Penyusunan Dokumen Perencanaan Perangkat Daerah	Jumlah Dokumen Perencanaan Perangkat Daerah	6 Dokumen	Kota Pasuruan, Semua Kecamatan, Semua Kel/Desa	75.811.800,00	404.073.300,00	424.276.900,00	
			1.01.01.2.01 Perencanaan, Penganggaran, dan Evaluasi Kinerja Perangkat Daerah	Persentase dokumen perencanaan dan laporan evaluasi kinerja yang tersusun tepat waktu	80 %	1.01.01.2.01.0006 Koordinasi dan Penyusunan Laporan Capaian Kinerja dan Ikhtisar Realisasi Kinerja SKPD	Jumlah Laporan Capaian Kinerja dan Ikhtisar Realisasi Kinerja SKPD dan Laporan Hasil Koordinasi Penyusunan Laporan Capaian Kinerja dan Ikhtisar	5 Laporan	Kota Pasuruan, Semua Kecamatan, Semua Kel/Desa	40.220.000,00	82.610.115,00	86.740.600,00	
			1.01.01.2.01 Perencanaan, Penganggaran, dan Evaluasi Kinerja Perangkat Daerah	Persentase dokumen perencanaan dan laporan evaluasi kinerja yang tersusun tepat waktu	80 %	1.01.01.2.01.0007 Evaluasi Kinerja Perangkat Daerah	Jumlah Laporan Evaluasi Kinerja Perangkat Daerah	1 Laporan	Kota Pasuruan, Semua Kecamatan, Semua Kel/Desa	5.167.000,00	9.000.000,00	9.450.000,00	
			1.01.01.2.02 Administrasi Keuangan Perangkat Daerah	Persentase laporan keuangan yang tersusun tepat waktu	80 %	1.01.01.2.02.0001 Penyediaan Gaji dan Tunjangan ASN	Jumlah Orang yang Menerima Gaji dan Tunjangan ASN	1191 Orang/bulan	Kota Pasuruan, Panggungrejo, Petamanan	125.345.353.874,00	134.264.237.806,00	140.977.449.696,00	
			1.01.01.2.02 Administrasi Keuangan Perangkat Daerah	Persentase laporan keuangan yang tersusun tepat waktu	80 %	1.01.01.2.02.0007 Koordinasi dan Penyusunan Laporan Keuangan Bulanan/ Triwulanan/ Semesteran SKPD	Jumlah Laporan Keuangan Bulanan/ Triwulanan/ Semesteran SKPD dan Laporan Koordinasi Penyusunan Laporan Keuangan Bula nan/Triwulanan/Semeste ran SKPD	5 Laporan	Kota Pasuruan, Panggungrejo, Petamanan	389.731.600,00	556.452.666,00	584.275.299,00	
			1.01.01.2.03 Administrasi Barang Milik Daerah pada Perangkat Daerah	Persentase laporan barang milik daerah yang tersusun tepat waktu	80 %	1.01.01.2.03.0001 Penyusunan Perencanaan Kebutuhan Barang Milik Daerah SKPD	Jumlah Rencana Kebutuhan Barang Milik Daerah SKPD	2 Dokumen	Kota Pasuruan, Panggungrejo, Petamanan	15.574.500,00	26.250.000,00	27.562.500,00	
			1.01.01.2.03 Administrasi Barang Milik Daerah pada Perangkat Daerah	Persentase laporan barang milik daerah yang tersusun tepat waktu	80 %	1.01.01.2.03.0005 Rekonsiliasi dan Penyusunan Laporan Barang Milik Daerah pada SKPD	Jumlah Laporan Rekonsiliasi dan Penyusunan Laporan Barang Milik Daerah pada	4 Laporan	Kota Pasuruan, Panggungrejo, Petamanan	58.767.800,00	556.500.000,00	584.325.000,00	
			1.01.01.2.05 Administrasi Kepegawaian Perangkat Daerah	Persentase SDM aparatur yang meningkat kompetensinya	80 %	1.01.01.2.05.0003 Pendataan dan Pengolahan Administrasi Kepegawaian	Jumlah Dokumen Pendataan dan Pengolahan Administrasi Kepegawaian	4 Dokumen	Kota Pasuruan, Panggungrejo, Petamanan	31.512.100,00	46.118.625,00	48.424.556,00	
			1.01.01.2.05 Administrasi Kepegawaian Perangkat Daerah	Persentase SDM aparatur yang meningkat kompetensinya	80 %	1.01.01.2.05.0009 Pendidikan dan Pelatihan Pegawai Berdasarkan Tugas dan Fungsi	Jumlah Pegawai Berdasarkan Tugas dan Fungsi yang Mengikuti Pendidikan dan Pelatihan	5 Orang	Kota Pasuruan, Panggungrejo, Petamanan	20.000.000,00	52.500.000,00	55.125.000,00	
			1.01.01.2.05 Administrasi Kepegawaian Perangkat Daerah	Persentase SDM aparatur yang meningkat kompetensinya	80 %	1.01.01.2.05.0010 Sosialisasi Peraturan Perundang-Undangan	Jumlah Orang yang Mengikuti Sosialisasi Peraturan Perundang-Undangan	1104 Orang	Kota Pasuruan, Panggungrejo, Petamanan	120.966.700,00	304.177.860,00	319.386.753,00	

PROGRAM			KEGIATAN			SUB KEGIATAN				PLAFON ANGGARAN SEMENTARA (Rp)	PRAKIRAAN MAJU		KET
Program	Indikator Kinerja		Kegiatan	Indikator Kinerja		Sub Kegiatan	Indikator Kinerja		Lokasi Sub Kegiatan		N+1	N+2	
	Hasil Program	Target Capaian		Keluaran Kegiatan	Target Capaian		Keluaran Sub Kegiatan	Target Capaian					
			1.01.01.2.06 Administrasi Umum Perangkat Daerah	Persentase terpenuhinya layanan administrasi perkantoran	80 %	1.01.01.2.06.0001 Penyediaan Komponen Instalasi Listrik/Penerangan Bangunan Kantor	Jumlah Paket Komponen Instalasi Listrik/Penerangan Bangunan Kantor yang Disediakan	6 Paket	Kota Pasuruan, Panggungrejo, Petamanan	42.998.700,00	45.150.000,00	47.407.500,00	
			1.01.01.2.06 Administrasi Umum Perangkat Daerah	Persentase terpenuhinya layanan administrasi perkantoran	80 %	1.01.01.2.06.0002 Penyediaan Peralatan dan Perlengkapan Kantor	Jumlah Paket Peralatan dan Perlengkapan Kantor yang Disediakan	6 Paket	Kota Pasuruan, Panggungrejo, Petamanan	547.376.300,00	1.578.150.000,00	1.657.057.500,00	
			1.01.01.2.06 Administrasi Umum Perangkat Daerah	Persentase terpenuhinya layanan administrasi perkantoran	80 %	1.01.01.2.06.0005 Penyediaan Barang Cetakan dan Penggandaan	Jumlah Paket Barang Cetakan dan Penggandaan yang Disediakan	8 Paket	Kota Pasuruan, Panggungrejo, Petamanan	84.932.300,00	55.650.000,00	58.432.500,00	
			1.01.01.2.06 Administrasi Umum Perangkat Daerah	Persentase terpenuhinya layanan administrasi perkantoran	80 %	1.01.01.2.06.0006 Penyediaan Bahan Bacaan dan Peraturan Perundang-undangan	Jumlah Dokumen Bahan Bacaan dan Peraturan Perundang-Undangan yang Disediakan	1 Dokumen	Kota Pasuruan, Panggungrejo, Petamanan	5.945.500,00	6.300.000,00	6.615.000,00	
			1.01.01.2.06 Administrasi Umum Perangkat Daerah	Persentase terpenuhinya layanan administrasi perkantoran	80 %	1.01.01.2.06.0007 Penyediaan Bahan/Material	Jumlah Paket Bahan/Material yang Disediakan	1 Paket	Kota Pasuruan, Panggungrejo, Petamanan	10.000.000,00	10.500.000,00	11.025.000,00	
			1.01.01.2.06 Administrasi Umum Perangkat Daerah	Persentase terpenuhinya layanan administrasi perkantoran	80 %	1.01.01.2.06.0008 Fasilitasi Kunjungan Tamu	Jumlah Laporan Fasilitasi Kunjungan Tamu	12 Laporan	Kota Pasuruan, Panggungrejo, Petamanan	49.968.100,00	57.750.000,00	60.637.500,00	
			1.01.01.2.06 Administrasi Umum Perangkat Daerah	Persentase terpenuhinya layanan administrasi perkantoran	80 %	1.01.01.2.06.0009 Penyelenggaraan Rapat Koordinasi dan Konsultasi SKPD	Jumlah Laporan Penyelenggaraan Rapat Koordinasi dan Konsultasi SKPD	12 Laporan	Kota Pasuruan, Panggungrejo, Petamanan	274.971.000,00	288.750.000,00	303.187.500,00	
			1.01.01.2.07 Pengadaan Barang Milik Daerah Penunjang Urusan Pemerintah Daerah	Persentase terpenuhinya pengadaan barang milik daerah	80 %	1.01.01.2.07.0002 Pengadaan Kendaraan Dinas Operasional atau Lapangan	Jumlah Unit Kendaraan Dinas Operasional atau Lapangan yang Disediakan	6 Unit	Kota Pasuruan, Panggungrejo, Petamanan	0,00	157.500.000,00	165.375.000,00	
			1.01.01.2.08 Penyediaan Jasa Penunjang Urusan Pemerintahan Daerah	Persentase terpenuhinya jasa penunjang layanan perkantoran	80 %	1.01.01.2.08.0001 Penyediaan Jasa Surat Menyurat	Jumlah Laporan Penyediaan Jasa Surat Menyurat	12 Laporan	Kota Pasuruan, Panggungrejo, Petamanan	2.200.000,00	2.310.000,00	2.425.500,00	
			1.01.01.2.08 Penyediaan Jasa Penunjang Urusan Pemerintahan Daerah	Persentase terpenuhinya jasa penunjang layanan perkantoran	80 %	1.01.01.2.08.0002 Penyediaan Jasa Komunikasi, Sumber Daya Air dan Listrik	Jumlah Laporan Penyediaan Jasa Komunikasi, Sumber Daya Air dan Listrik yang Disediakan	12 Laporan	Kota Pasuruan, Panggungrejo, Petamanan	531.322.100,00	561.750.000,00	589.837.500,00	
			1.01.01.2.08 Penyediaan Jasa Penunjang Urusan Pemerintahan Daerah	Persentase terpenuhinya jasa penunjang layanan perkantoran	80 %	1.01.01.2.08.0004 Penyediaan Jasa Pelayanan Umum Kantor	Jumlah Laporan Penyediaan Jasa Pelayanan Umum Kantor yang Disediakan	12 Laporan	Kota Pasuruan, Panggungrejo, Petamanan	1.628.592.150,00	1.627.500.000,00	1.708.875.000,00	
			1.01.01.2.09 Pemeliharaan Barang Milik Daerah Penunjang Urusan Pemerintahan Daerah	Persentase barang milik daerah yang terpelihara	80 %	1.01.01.2.09.0001 Penyediaan Jasa Pemeliharaan, Biaya Pemeliharaan, dan Pajak Kendaraan Perorangan Dinas atau Kendaraan Dinas Jabatan	Jumlah Kendaraan Perorangan Dinas atau Kendaraan Dinas Jabatan yang Dipelihara dan dibayarkan Pajaknya	1 Unit	Kota Pasuruan, Panggungrejo, Petamanan	65.000.000,00	68.250.000,00	71.662.500,00	

PROGRAM			KEGIATAN			SUB KEGIATAN				PLAFON ANGGARAN SEMENTARA (Rp)	PRAKIRAAN MAJU		KET
Program	Indikator Kinerja		Kegiatan	Indikator Kinerja		Sub Kegiatan	Indikator Kinerja		Lokasi Sub Kegiatan		N+1	N+2	
	Hasil Program	Target Capaian		Keluaran Kegiatan	Target Capaian		Keluaran Sub Kegiatan	Target Capaian					
			1.01.01.2.09 Pemeliharaan Barang Milik Daerah Penunjang Urusan Pemerintahan Daerah	Persentase barang milik daerah yang terpelihara	80 %	1.01.01.2.09.0002 Penyediaan Jasa Pemeliharaan, Biaya Pemeliharaan, Pajak dan Perizinan Kendaraan Dinas Operasional atau Lapangan	Jumlah Kendaraan Dinas Operasional atau Lapangan yang Dipelihara dan dibayarkan Pajak dan Perizinannya	25 Unit	Kota Pasuruan, Panggungrejo, Petamanan	335.000.000,00	351.750.000,00	369.337.500,00	
			1.01.01.2.09 Pemeliharaan Barang Milik Daerah Penunjang Urusan Pemerintahan Daerah	Persentase barang milik daerah yang terpelihara	80 %	1.01.01.2.09.0005 Pemeliharaan Mebel	Jumlah Mebel yang Dipelihara	80 Unit	Kota Pasuruan, Panggungrejo, Petamanan	16.489.400,00	17.325.000,00	18.191.250,00	
			1.01.01.2.09 Pemeliharaan Barang Milik Daerah Penunjang Urusan Pemerintahan Daerah	Persentase barang milik daerah yang terpelihara	80 %	1.01.01.2.09.0006 Pemeliharaan Peralatan dan Mesin Lainnya	Jumlah Peralatan dan Mesin Lainnya yang Dipelihara	30 Unit	Kota Pasuruan, Panggungrejo, Petamanan	51.991.318,00	54.600.000,00	57.330.000,00	
			1.01.01.2.09 Pemeliharaan Barang Milik Daerah Penunjang Urusan Pemerintahan Daerah	Persentase barang milik daerah yang terpelihara	80 %	1.01.01.2.09.0009 Pemeliharaan/Rehabilitasi Gedung Kantor dan Bangunan Lainnya	Jumlah Gedung Kantor dan Bangunan Lainnya yang Dipelihara/Direhabilitasi	3 Unit	Kota Pasuruan, Semua Kecamatan, Semua Kel/Desa Kota Pasuruan, Panggungrejo, Petamanan	1.734.974.659,00	3.465.000.000,00	3.638.250.000,00	
1.01.02 PROGRAM PENGELOLAAN PENDIDIKAN	Persentase Masyarakat yang mengikuti Kejar Paket A, B, dan C Angka Partisipasi Murni (APM) SMP/MTs	0.11 % 100 %											
			1.01.02.2.01 Pengelolaan Pendidikan Sekolah Dasar	Angka Kelulusan SD/MI	100 %	1.01.02.2.01.0010 Rehabilitasi Sedang/Berat Ruang Unit Kesehatan Sekolah	Jumlah Ruang Unit Kesehatan Sekolah yang Telah Direhabilitasi Sedang/Berat	1 Ruang	Kota Pasuruan, Semua Kecamatan, Semua Kel/Desa	200.000.000,00	210.000.000,00	220.500.000,00	
			1.01.02.2.01 Pengelolaan Pendidikan Sekolah Dasar	Angka Kelulusan SD/MI	100 %	1.01.02.2.01.0011 Rehabilitasi Sedang/Berat Perpustakaan Sekolah	Jumlah Perpustakaan Sekolah yang Telah Direhabilitasi Sedang/Berat	2 Ruang	Kota Pasuruan, Semua Kecamatan, Semua Kel/Desa	197.792.000,00	446.250.000,00	468.562.500,00	
			1.01.02.2.01 Pengelolaan Pendidikan Sekolah Dasar	Angka Kelulusan SD/MI	100 %	1.01.02.2.01.0013 Rehabilitasi Sedang/Berat Rumah Dinas Kepala Sekolah/Guru/Penjaga Sekolah	Jumlah Rumah Dinas Kepala Sekolah, Guru, Penjaga Sekolah yang Telah DiRehabilitasi Sedang/Berat	4 Unit	Kota Pasuruan, Semua Kecamatan, Semua Kel/Desa	431.000.000,00	813.750.000,00	854.437.500,00	
			1.01.02.2.01 Pengelolaan Pendidikan Sekolah Dasar	Angka Kelulusan SD/MI	100 %	1.01.02.2.01.0014 Pengadaan Mebel Sekolah	Jumlah Mebel sekolah yang Tersedia	5 Paket	Kota Pasuruan, Semua Kecamatan, Semua Kel/Desa	150.540.000,00	262.500.000,00	275.625.000,00	
			1.01.02.2.01 Pengelolaan Pendidikan Sekolah Dasar	Angka Kelulusan SD/MI	100 %	1.01.02.2.01.0016 Pengadaan Perlengkapan Sekolah	Jumlah Perlengkapan Sekolah yang Tersedia	5 Paket	Kota Pasuruan, Semua Kecamatan, Semua Kel/Desa	1.018.682.000,00	1.365.000.000,00	1.433.250.000,00	
			1.01.02.2.01 Pengelolaan Pendidikan Sekolah Dasar	Angka Kelulusan SD/MI	100 %	1.01.02.2.01.0025 Pembinaan Minat, Bakat dan Kreativitas Siswa	Jumlah Siswa yang Mengikuti Ajang Kompetisi/Lomba Akademik dan Non Akademik	2800 Peserta Didik	Kota Pasuruan, Semua Kecamatan, Semua Kel/Desa	1.061.695.000,00	1.575.000.000,00	1.653.750.000,00	
			1.01.02.2.01 Pengelolaan Pendidikan Sekolah Dasar	Angka Kelulusan SD/MI	100 %	1.01.02.2.01.0027 Pengembangan Karir Pendidik dan Tenaga Kependidikan pada Satuan Pendidikan Sekolah Dasar	Jumlah Pendidik dan Tenaga Kependidikan yang Mendapatkan Fasilitasi Kenaikan Pangkat/Golongan, Pemberian Promosi, Peningkatan Kompetensi	1021 Orang	Kota Pasuruan, Semua Kecamatan, Semua Kel/Desa	4.335.206.900,00	4.071.429.747,00	427.500.123.435,00	

PROGRAM			KEGIATAN			SUB KEGIATAN				PLAFON ANGGARAN SEMENTARA (Rp)	PRAKIRAAN MAJU		KET
Program	Indikator Kinerja		Kegiatan	Indikator Kinerja		Sub Kegiatan	Indikator Kinerja		Lokasi Sub Kegiatan		N+1	N+2	
	Hasil Program	Target Capaian		Keluaran Kegiatan	Target Capaian		Keluaran Sub Kegiatan	Target Capaian					
			1.01.02.2.01 Pengelolaan Pendidikan Sekolah Dasar	Angka Kelulusan SD/MI	100 %	1.01.02.2.01.0028 Pembinaan Kelembagaan dan Manajemen Sekolah	Jumlah Sekolah Menengah Dasar yang Dilaksanakan Pembinaan Kelembagaan dan manajemen sekolah	210 Satuan Pendidikan	Kota Pasuruan, Semua Kecamatan, Semua Kel/Desa	264.017.400,00	714.420.000,00	750.141.000,00	
			1.01.02.2.01 Pengelolaan Pendidikan Sekolah Dasar	Angka Kelulusan SD/MI	100 %	1.01.02.2.01.0029 Pengelolaan Dana BOS Sekolah Dasar	Jumlah Sekolah Dasar yang Mengelola Dana BOS	20 Satuan Pendidikan	Kota Pasuruan, Semua Kecamatan, Semua Kel/Desa	4.348.800.000,00	4.566.240.000,00	4.794.552.000,00	
			1.01.02.2.01 Pengelolaan Pendidikan Sekolah Dasar	Angka Kelulusan SD/MI	100 %	1.01.02.2.01.0036 Pengembangan konten digital untuk pendidikan	Jumlah konten digital untuk pendidikan yang telah dikembangkan	67 Konten Digital	Kota Pasuruan, Semua Kecamatan, Semua Kel/Desa	0,00	157.500.000,00	165.375.000,00	
			1.01.02.2.01 Pengelolaan Pendidikan Sekolah Dasar	Angka Kelulusan SD/MI	100 %	1.01.02.2.01.0043 Pemberian layanan pendampingan bagi satuan pendidikan untuk pencegahan perundungan, kekerasan, dan intoleransi	Jumlah kegiatan pendampingan bagi satuan pendidikan untuk pencegahan perundungan, kekerasan, dan intoleransi	6 Kegiatan	Kota Pasuruan, Semua Kecamatan, Semua Kel/Desa	0,00	157.500.000,00	165.375.000,00	
			1.01.02.2.01 Pengelolaan Pendidikan Sekolah Dasar	Angka Kelulusan SD/MI	100 %	1.01.02.2.01.0044 Penataan Ruang/Sudut Baca	Jumlah Ruang/Sudut Baca yang Telah Ditata	2 Ruang	Kota Pasuruan, Semua Kecamatan, Semua Kel/Desa	74.989.600,00	78.750.000,00	82.687.500,00	
			1.01.02.2.01 Pengelolaan Pendidikan Sekolah Dasar	Angka Kelulusan SD/MI	100 %	1.01.02.2.01.0046 Pengadaan Perlengkapan Peserta Didik	Jumlah Perlengkapan Peserta Didik yang Tersedia	1 Paket	Kota Pasuruan, Semua Kecamatan, Semua Kel/Desa	1.384.973.000,00	147.000.000,00	1.543.500.000,00	
			1.01.02.2.01 Pengelolaan Pendidikan Sekolah Dasar	Angka Kelulusan SD/MI	100 %	1.01.02.2.01.0047 Pembangunan Ruang Kelas Baru	Jumlah Ruang Kelas Baru yang Bertambah	3 Ruang	Kota Pasuruan, Semua Kecamatan, Semua Kel/Desa	750.000.000,00	787.500.000,00	826.875.000,00	
			1.01.02.2.01 Pengelolaan Pendidikan Sekolah Dasar	Angka Kelulusan SD/MI	100 %	1.01.02.2.01.0048 Rehabilitasi Sedang/Berat Sarana, Prasarana dan Utilitas Sekolah	Jumlah Sarana, Prasarana dan Utilitas Sekolah yang Telah Direhabilitasi Sedang/Berat	5 Unit	Kota Pasuruan, Semua Kecamatan, Semua Kel/Desa	647.108.000,00	1.155.000.000,00	1.212.750.000,00	
			1.01.02.2.01 Pengelolaan Pendidikan Sekolah Dasar	Angka Kelulusan SD/MI	100 %	1.01.02.2.01.0050 Penyelenggaraan Proses Belajar Bagi Peserta Didik	Jumlah Satuan Pendidikan yang Menyelenggarakan Proses Belajar	201 Satuan Pendidikan	Kota Pasuruan, Semua Kecamatan, Semua Kel/Desa	342.999.900,00	367.500.000,00	385.875.000,00	
			1.01.02.2.01 Pengelolaan Pendidikan Sekolah Dasar	Angka Kelulusan SD/MI	100 %	1.01.02.2.01.0051 Rehabilitasi Sedang/Berat Ruang Kelas Sekolah	Jumlah Ruang Kelas Sekolah yang Telah Direhabilitasi Sedang/Berat	9 Ruang	Kota Pasuruan, Semua Kecamatan, Semua Kel/Desa	600.128.000,00	1.050.000.000,00	1.102.500.000,00	
			1.01.02.2.01 Pengelolaan Pendidikan Sekolah Dasar	Angka Kelulusan SD/MI	100 %	1.01.02.2.01.0054 Penyediaan Biaya Personil Peserta Didik Sekolah Dasar	Jumlah Peserta Didik Sekolah Dasar yang Menerima Biaya Personil Peserta Didik	8350 Peserta Didik	Kota Pasuruan, Semua Kecamatan, Semua Kel/Desa	3.009.720.000,00	3.223.206.000,00	3.384.366.300,00	
			1.01.02.2.02 Pengelolaan Pendidikan Sekolah Menengah Pertama	Angka Kelulusan SMP/MTs	100 %	1.01.02.2.02.0010 Pembangunan Fasilitas Parkir	Jumlah Fasilitas Parkir yang Telah Dibangun	2 Unit	Kota Pasuruan, Semua Kecamatan, Semua Kel/Desa	0,00	420.000.000,00	441.000.000,00	
			1.01.02.2.02 Pengelolaan Pendidikan Sekolah Menengah Pertama	Angka Kelulusan SMP/MTs	100 %	1.01.02.2.02.0014 Rehabilitasi Sedang/Berat Ruang Kelas Sekolah	Jumlah Ruang kelas sekolah yang Telah Direhabilitasi Sedang/Berat	4 Ruang	Kota Pasuruan, Semua Kecamatan, Semua Kel/Desa	450.000.000,00	472.500.000,00	496.125.000,00	
			1.01.02.2.02 Pengelolaan Pendidikan Sekolah Menengah Pertama	Angka Kelulusan SMP/MTs	100 %	1.01.02.2.02.0024 Rehabilitasi Sedang/Berat Sarana, Prasarana dan Utilitas Sekolah	Jumlah Sarana, Prasarana dan Utilitas Sekolah yang Telah Direhabilitasi Sedang/Berat	3 Unit	Kota Pasuruan, Semua Kecamatan, Semua Kel/Desa	351.500.000,00	525.000.000,00	551.250.000,00	

PROGRAM			KEGIATAN			SUB KEGIATAN				PLAFON ANGGARAN SEMENTARA (Rp)	PRAKIRAAN MAJU		KET
Program	Indikator Kinerja		Kegiatan	Indikator Kinerja		Sub Kegiatan	Indikator Kinerja		Lokasi Sub Kegiatan		N+1	N+2	
	Hasil Program	Target Capaian		Keluaran Kegiatan	Target Capaian		Keluaran Sub Kegiatan	Target Capaian					
			1.01.02.2.02 Pengelolaan Pendidikan Sekolah Menengah Pertama	Angka Kelulusan SMP/MTs	100 %	1.01.02.2.02.0027 Pengadaan Perlengkapan Sekolah	Jumlah Perlengkapan Sekolah yang Tersedia	5 Paket	Kota Pasuruan, Semua Kecamatan, Semua Kel/Desa	1.010.000.000,00	1.233.750.000,00	1.295.437.500,00	
			1.01.02.2.02 Pengelolaan Pendidikan Sekolah Menengah Pertama	Angka Kelulusan SMP/MTs	100 %	1.01.02.2.02.0032 Penyediaan Biaya Personil Peserta Didik Sekolah Menengah Pertama	Jumlah Peserta didik Sekolah Menengah Pertama yang Menerima Biaya Personil Peserta Didik	3924 Peserta Didik	Kota Pasuruan, Semua Kecamatan, Semua Kel/Desa	1.667.700.000,00	1.966.623.750,00	2.064.954.937,00	
			1.01.02.2.02 Pengelolaan Pendidikan Sekolah Menengah Pertama	Angka Kelulusan SMP/MTs	100 %	1.01.02.2.02.0038 Pembinaan Minat, Bakat dan Kreativitas Siswa	Jumlah Siswa yang Mengikuti Ajang Kompetisi/Lomba Akademik dan Non Akademik	1440 Peserta Didik	Kota Pasuruan, Semua Kecamatan, Semua Kel/Desa	1.043.679.450,00	1.160.368.035,00	1.218.386.437,00	
			1.01.02.2.02 Pengelolaan Pendidikan Sekolah Menengah Pertama	Angka Kelulusan SMP/MTs	100 %	1.01.02.2.02.0040 Pengembangan Karir Pendidik dan Tenaga Kependidikan pada Satuan Pendidikan Sekolah Menengah Pertama	Jumlah Pendidik dan Tenaga Kependidikan yang Mendapatkan Fasilitasi Kenaikan Pangkat/Golongan, Pemberian Promosi, Peningkatan Kompetensi	1440 Orang	Kota Pasuruan, Semua Kecamatan, Semua Kel/Desa	2.388.388.700,00	3.093.368.040,00	3.248.036.442,00	
			1.01.02.2.02 Pengelolaan Pendidikan Sekolah Menengah Pertama	Angka Kelulusan SMP/MTs	100 %	1.01.02.2.02.0041 Pembinaan Kelembagaan dan Manajemen Sekolah	Jumlah Sekolah Menengah Pertama yang Dilaksanakan Pembinaan	270 Satuan Pendidikan	Kota Pasuruan, Semua Kecamatan, Semua Kel/Desa	751.018.700,00	768.917.457,00	807.363.329,00	
			1.01.02.2.02 Pengelolaan Pendidikan Sekolah Menengah Pertama	Angka Kelulusan SMP/MTs	100 %	1.01.02.2.02.0042 Pengelolaan Dana BOS Sekolah Menengah Pertama	Jumlah Sekolah Menengah pertama yang Mengelola Dana BOS	18 Satuan Pendidikan	Kota Pasuruan, Semua Kecamatan, Semua Kel/Desa	1.738.000.000,00	1.825.740.000,00	1.917.027.000,00	
			1.01.02.2.02 Pengelolaan Pendidikan Sekolah Menengah Pertama	Angka Kelulusan SMP/MTs	100 %	1.01.02.2.02.0058 Penyelenggaraan Proses Belajar bagi Peserta Didik	Jumlah Peserta Didik yang Mengikuti Proses Belajar	100 Satuan Pendidikan	Kota Pasuruan, Semua Kecamatan, Semua Kel/Desa	84.122.100,00	88.356.460,00	92.774.283.525,00	
			1.01.02.2.02 Pengelolaan Pendidikan Sekolah Menengah Pertama	Angka Kelulusan SMP/MTs	100 %	1.01.02.2.02.0062 Pengadaan Perlengkapan Peserta Didik	Jumlah Perlengkapan Peserta Didik yang Tersedia	1 Paket	Kota Pasuruan, Semua Kecamatan, Semua Kel/Desa	1.400.000.000,00	1.470.000.000,00	1.543.500.000,00	
			1.01.02.2.03 Pengelolaan Pendidikan Anak Usia Dini (PAUD)	Persentase peserta didik PAUD (Negeri dan Swasta) yang menerima pembebasan biaya pendidikan	100 %	1.01.02.2.03.0002 Pembangunan Sarana, Prasarana dan Utilitas PAUD	Jumlah Sarana, Prasarana dan Utilitas PAUD yang Telah Dibangun	1 Unit	Kota Pasuruan, Semua Kecamatan, Semua Kel/Desa	234.240.000,00	459.532.500,00	482.509.125,00	
			1.01.02.2.03 Pengelolaan Pendidikan Anak Usia Dini (PAUD)	Persentase peserta didik PAUD (Negeri dan Swasta) yang menerima pembebasan biaya pendidikan	100 %	1.01.02.2.03.0007 Pengadaan Mebel PAUD	Jumlah Mebel PAUD yang Tersedia	2 Paket	Kota Pasuruan, Semua Kecamatan, Semua Kel/Desa	213.237.000,00	233.625.000,00	245.306.250,00	
			1.01.02.2.03 Pengelolaan Pendidikan Anak Usia Dini (PAUD)	Persentase peserta didik PAUD (Negeri dan Swasta) yang menerima pembebasan biaya pendidikan	100 %	1.01.02.2.03.0009 Pengadaan Perlengkapan PAUD	Jumlah perlengkapan PAUD yang Tersedia	2 Paket	Kota Pasuruan, Semua Kecamatan, Semua Kel/Desa	275.401.000,00	299.250.000,00	314.212.500,00	

PROGRAM			KEGIATAN			SUB KEGIATAN				PLAFON ANGGARAN SEMENTARA (Rp)	PRAKIRAAN MAJU		KET
Program	Indikator Kinerja		Kegiatan	Indikator Kinerja		Sub Kegiatan	Indikator Kinerja		Lokasi Sub Kegiatan		N+1	N+2	
	Hasil Program	Target Capaian		Keluaran Kegiatan	Target Capaian		Keluaran Sub Kegiatan	Target Capaian					
			1.01.02.2.03 Pengelolaan Pendidikan Anak Usia Dini (PAUD)	Persentase peserta didik PAUD (Negeri dan Swasta) yang menerima pembebasan biaya pendidikan	100 %	1.01.02.2.03.0011 Penyediaan Biaya Personil Peserta Didik PAUD	Jumlah Peserta Didik PAUD yang Menerima Biaya Personil Peserta Didik	9207 Peserta Didik	Kota Pasuruan, Semua Kecamatan, Semua Kel/Desa	1.822.986.000,00	1.914.135.300,00	2.009.842.065,00	
			1.01.02.2.03 Pengelolaan Pendidikan Anak Usia Dini (PAUD)	Persentase peserta didik PAUD (Negeri dan Swasta) yang menerima pembebasan biaya pendidikan	100 %	1.01.02.2.03.0016 Pengembangan Karir Pendidik dan Tenaga Kependidikan pada Satuan Pendidikan PAUD	Jumlah Pendidik dan Tenaga Kependidikan yang Mendapatkan Fasilitasi Kenaikan Pangkat/Golongan, Pemberian Promosi, Peningkatan Kompetensi	496 Orang	Kota Pasuruan, Semua Kecamatan, Semua Kel/Desa	3.402.075.900,00	4.409.444.235,00	4.629.916.446,00	
			1.01.02.2.03 Pengelolaan Pendidikan Anak Usia Dini (PAUD)	Persentase peserta didik PAUD (Negeri dan Swasta) yang menerima pembebasan biaya pendidikan	100 %	1.01.02.2.03.0017 Pembinaan Kelembagaan dan Manajemen PAUD	Jumlah PAUD yang Dilaksanakan Pembinaan Kelembagaan dan Manajemen	266 Satuan Pendidikan	Kota Pasuruan, Semua Kecamatan, Semua Kel/Desa	396.777.000,00	428.319.600,00	472.222.359,00	
			1.01.02.2.03 Pengelolaan Pendidikan Anak Usia Dini (PAUD)	Persentase peserta didik PAUD (Negeri dan Swasta) yang menerima pembebasan biaya pendidikan	100 %	1.01.02.2.03.0018 Pengelolaan Dana BOP PAUD	Jumlah PAUD yang Mengelola Dana BOP	215 Satuan Pendidikan	Kota Pasuruan, Semua Kecamatan, Semua Kel/Desa	4.626.600.000,00	4.857.930.000,00	5.100.826.500,00	
			1.01.02.2.03 Pengelolaan Pendidikan Anak Usia Dini (PAUD)	Persentase peserta didik PAUD (Negeri dan Swasta) yang menerima pembebasan biaya pendidikan	100 %	1.01.02.2.03.0019 Peningkatan Kapasitas Pengelolaan Dana BOP PAUD	Jumlah Tenaga yang Meningkat Kapasitasnya dalam Pengelolaan Dana BOP PAUD	217 Orang	Kota Pasuruan, Semua Kecamatan, Semua Kel/Desa	89.285.400,00	339.273.795,00	356.237.484,00	
			1.01.02.2.03 Pengelolaan Pendidikan Anak Usia Dini (PAUD)	Persentase peserta didik PAUD (Negeri dan Swasta) yang menerima pembebasan biaya pendidikan	100 %	1.01.02.2.03.0034 Pembinaan Minat, Bakat dan Kreativitas Peserta Didik	Jumlah Peserta Didik yang Mengikuti Ajang Kompetisi/Lomba Akademik dan Non Akademik	1500 Peserta didik	Kota Pasuruan, Semua Kecamatan, Semua Kel/Desa	274.292.000,00	315.000.000,00	330.750.000,00	
			1.01.02.2.03 Pengelolaan Pendidikan Anak Usia Dini (PAUD)	Persentase peserta didik PAUD (Negeri dan Swasta) yang menerima pembebasan biaya pendidikan	100 %	1.01.02.2.03.0039 Bimbingan Teknis, Pelatihan, dan/atau Magang/PKL untuk Peningkatan Kapasitas Bidang Pendidikan	Jumlah Peserta Bimbingan Teknis, Pelatihan, dan/atau Magang/PKL untuk Peningkatan Kapasitas Bidang Pendidikan yang dilaksanakan	781 Orang	Kota Pasuruan, Semua Kecamatan, Semua Kel/Desa	523.885.000,00	975.839.025,00	1.024.630.976,00	
			1.01.02.2.03 Pengelolaan Pendidikan Anak Usia Dini (PAUD)	Persentase peserta didik PAUD (Negeri dan Swasta) yang menerima pembebasan biaya pendidikan	100 %	1.01.02.2.03.0045 Rehabilitasi Sedang/Berat Sarana, Prasarana dan Utilitas PAUD	Jumlah Sarana, Prasarana dan Utilitas PAUD yang Telah Direhabilitasi Sedang/Berat	2 Unit	Kota Pasuruan, Semua Kecamatan, Semua Kel/Desa	233.341.000,00	458.850.000,00	481.792.500,00	

PROGRAM			KEGIATAN			SUB KEGIATAN				PLAFON ANGGARAN SEMENTARA (Rp)	PRAKIRAAN MAJU		KET
Program	Indikator Kinerja		Kegiatan	Indikator Kinerja		Sub Kegiatan	Indikator Kinerja		Lokasi Sub Kegiatan		N+1	N+2	
	Hasil Program	Target Capaian		Keluaran Kegiatan	Target Capaian		Keluaran Sub Kegiatan	Target Capaian					
			1.01.02.2.04 Pengelolaan Pendidikan Nonformal/Kesetaraan	Persentase pendidik pada satuan pendidikan kesetaraan berijazah D-IV	65 %	1.01.02.2.04.0010 Penyediaan Biaya Personil Peserta Didik Nonformal/Kesetaraan	Jumlah Peserta Didik Nonformal/Kesetaraan yang Menerima Biaya Personil Peserta Didik	11.190 Peserta Didik	Kota Pasuruan, Semua Kecamatan, Semua Kel/Desa	4.156.200.000,00	4.431.294.000,00	4.652.858.700,00	
			1.01.02.2.04 Pengelolaan Pendidikan Nonformal/Kesetaraan	Persentase pendidik pada satuan pendidikan kesetaraan berijazah D-IV	65 %	1.01.02.2.04.0014 Penyediaan Pendidik dan Tenaga Kependidikan bagi Satuan Pendidikan Nonformal/Kesetaraan	Jumlah Pendidik dan Tenaga Kependidikan yang Tersedia bagi Satuan Pendidikan Nonformal/Kesetaraan	2571 Orang	Kota Pasuruan, Semua Kecamatan, Semua Kel/Desa	9.335.102.700,00	9.973.595.835,00	10.472.275.626,00	
			1.01.02.2.04 Pengelolaan Pendidikan Nonformal/Kesetaraan	Persentase pendidik pada satuan pendidikan kesetaraan berijazah D-IV	65 %	1.01.02.2.04.0016 Pembinaan Kelembagaan dan Manajemen Sekolah Nonformal/Kesetaraan	Jumlah Sekolah Nonformal/Kesetaraan yang Dilaksanakan Pembinaan Kelembagaan dan Manajemen	288 Satuan Pendidikan	Kota Pasuruan, Semua Kecamatan, Semua Kel/Desa	881.819.000,00	951.618.045,00	999.198.947,00	
			1.01.02.2.04 Pengelolaan Pendidikan Nonformal/Kesetaraan	Persentase pendidik pada satuan pendidikan kesetaraan berijazah D-IV	65 %	1.01.02.2.04.0017 Pengelolaan Dana BOP Sekolah Nonformal/Kesetaraan	Jumlah Sekolah Nonformal/Kesetaraan yang Mengelola Dana BOP	6 Satuan Pendidikan	Kota Pasuruan, Semua Kecamatan, Semua Kel/Desa	896.070.000,00	940.873.500,00	987.917.175,00	
			1.01.02.2.04 Pengelolaan Pendidikan Nonformal/Kesetaraan	Persentase pendidik pada satuan pendidikan kesetaraan berijazah D-IV	65 %	1.01.02.2.04.0046 Penyelenggaraan Proses Belajar bagi Peserta Didik	Jumlah Satuan Pendidikan yang Menyelenggarakan Proses Belajar	16105 Peserta Didik	Kota Pasuruan, Semua Kecamatan, Semua Kel/Desa	1.244.527.300,00	1.399.137.390,00	14.690.942.595,00	
			1.01.02.2.04 Pengelolaan Pendidikan Nonformal/Kesetaraan	Persentase pendidik pada satuan pendidikan kesetaraan berijazah D-IV	65 %	1.01.02.2.04.0052 Pembangunan Sarana, Prasarana dan Utilitas Pendidikan Non Formal	Jumlah Sarana, Prasarana dan Utilitas Pendidikan Non Formal yang Telah Dibangun	1 unit	Kota Pasuruan, Semua Kecamatan, Semua Kel/Desa	200.000.000,00	840.000.000,00	882.000.000,00	
			1.01.02.2.04 Pengelolaan Pendidikan Nonformal/Kesetaraan	Persentase pendidik pada satuan pendidikan kesetaraan berijazah D-IV	65 %	1.01.02.2.04.0055 Pengadaan Alat Praktik dan Peraga Peserta Didik Nonformal / Kesetaraan	Jumlah Alat Praktik dan Peraga Peserta Didik Nonformal/ Kesetaraan yang Tersedia	1 Paket	Kota Pasuruan, Semua Kecamatan, Semua Kel/Desa	0,00	210.000.000,00	220.500.000,00	
1.01.04 PROGRAM PENDIDIK DAN TENAGA KEPENDIDIKAN	Persentase guru bersertifikat pendidik	100 %											
			1.01.04.2.01 Pemerataan Kuantitas dan Kualitas Pendidik dan Tenaga Kependidikan bagi Satuan Pendidikan Dasar, PAUD, dan Pendidikan Nonformal/Kesetaraan	Persentase guru berprestasi	13,28 %	1.01.04.2.01.0001 Perhitungan dan Pemetaan Pendidik dan Tenaga Kependidikan Satuan Pendidikan Dasar, PAUD, dan Pendidikan Nonformal/Kesetaraan	Jumlah Dokumen Hasil Perhitungan dan Pemetaan Pendidik dan Tenaga Kependidikan Satuan Satuan Pendidikan Dasar, PAUD, dan Pendidikan Nonformal/Kesetaraan	3 Dokumen	Kota Pasuruan, Semua Kecamatan, Semua Kel/Desa	58.778.949,00	70.015.554,00	735.163.317,00	

PROGRAM			KEGIATAN			SUB KEGIATAN				PLAFON ANGGARAN SEMENTARA (Rp)	PRAKIRAAN MAJU		KET
Program	Indikator Kinerja		Kegiatan	Indikator Kinerja		Sub Kegiatan	Indikator Kinerja		Lokasi Sub Kegiatan		N+1	N+2	
	Hasil Program	Target Capaian		Keluaran Kegiatan	Target Capaian		Keluaran Sub Kegiatan	Target Capaian					
			1.01.04.2.01 Pemerataan Kuantitas dan Kualitas Pendidik dan Tenaga Kependidikan bagi Satuan Pendidikan Dasar, PAUD, dan Pendidikan Nonformal/Kesetaraan	Persentase guru berprestasi	13,28 %	1.01.04.2.01.0002 Penataan Pendistribusian Pendidik dan Tenaga Kependidikan bagi Satuan Pendidikan Dasar, PAUD, dan Pendidikan Nonformal/Kesetaraan	Jumlah Laporan Hasil Pelaksanaan Penataan Pendistribusian Pendidik dan Tenaga Kependidikan Satuan Pendidikan Dasar, PAUD, dan Pendidikan Nonformal/Kesetaraan	3 Laporan	Kota Pasuruan, Panggungrejo, Petamanan	85.555.800,00	100.032.030,00	105.033.631,00	
2.22 URUSAN PEMERINTAHAN BIDANG KEBUDAYAAN													
2.22.02 PROGRAM PENGEMBANGAN KEBUDAYAAN	Persentase kelompok seni budaya yang dibina	100 %											
			2.22.02.2.01 Pengelolaan Kebudayaan yang Masyarakat Pelakunya dalam Daerah Kabupaten/Kota	Persentase event kesenian yang diikuti	88,89 %	2.22.02.2.01.0001 Pelindungan, Pengembangan, Pemanfaatan Objek Pemajuan Kebudayaan	Jumlah Objek Pemajuan Kebudayaan yang Dilakukan Pelindungan, Pengembangan, Pemanfaatan	14 Objek	Kota Pasuruan, Semua Kecamatan, Semua Kel/Desa	2.602.469.200,00	5.915.369.250,00	62.111.377.125,00	
			2.22.02.2.02 Pelestarian Kesenian Tradisional yang Masyarakat Pelakunya dalam Daerah	Persentase pelestarian tradisi budaya	100 %	2.22.02.2.02.0002 Pembinaan Sumber Daya Manusia, Lembaga, dan Pranata Tradisional	Jumlah Laporan Pembinaan Sumber Daya Manusia, Lembaga, dan Pranata Tradisional	3 Laporan	Kota Pasuruan, Semua Kecamatan, Semua Kel/Desa	584.493.600,00	587.468.280,00	616.841.694,00	
			2.22.02.2.02 Pelestarian Kesenian Tradisional yang Masyarakat Pelakunya dalam Daerah	Persentase pelestarian tradisi budaya	100 %	2.22.02.2.02.0003 Pemberian Penghargaan kepada Pihak yang Berprestasi atau Berkontribusi Luar Biasa Sesuai dengan Prestasi dan Kontribusinya dalam Pemajuan Kebudayaan	Jumlah Orang/Lembaga yang Diberi Penghargaan untuk Mereka yang Berjasa dalam Pemajuan Kebudayaan	3 Sertifikat	Kota Pasuruan, Semua Kecamatan, Semua Kel/Desa	109.319.900,00	173.586.000,00	182.265.300,00	
2.22.03 PROGRAM PENGEMBANGAN KESENIAN TRADISIONAL	Persentase Pelestarian Seni Budaya	83,33 %											
			2.22.03.2.01 Pembinaan Kesenian yang Masyarakat Pelakunya dalam Daerah Kabupaten/Kota	Persentase seni budaya yang dilaksanakan	83,33 %	2.22.03.2.01.0001 Peningkatan Pendidikan dan Pelatihan Sumber Daya Manusia Kesenian Tradisional	Jumlah Sumber Daya Manusia Kesenian Tradisional yang Mendapat Pendidikan dan Pelatihan (Ditingkatkan Kompetensinya)	330 Orang	Kota Pasuruan, Semua Kecamatan, Semua Kel/Desa	92.352.700,00	154.264.073,00	161.977.276,00	
			2.22.03.2.01 Pembinaan Kesenian yang Masyarakat Pelakunya dalam Daerah Kabupaten/Kota	Persentase seni budaya yang dilaksanakan	83,33 %	2.22.03.2.01.0003 Peningkatan Kapasitas Tata Kelola Lembaga Kesenian Tradisional	Jumlah Lembaga Kesenian Tradisional yang Ditingkatkan Kapasitasnya	10 Lembaga	Kota Pasuruan, Semua Kecamatan, Semua Kel/Desa	13.418.800,00	59.370.990,00	62.339.539,00	
2.22.04 PROGRAM PEMBINAAN	Persentase Pelaku Sejarah yang aktif	100 %											

PROGRAM			KEGIATAN			SUB KEGIATAN				PLAFON ANGGARAN SEMENTARA (Rp)	PRAKIRAAN MAJU		KET
Program	Indikator Kinerja		Kegiatan	Indikator Kinerja		Sub Kegiatan	Indikator Kinerja		Lokasi Sub Kegiatan		N+1	N+2	
	Hasil Program	Target Capaian		Keluaran Kegiatan	Target Capaian		Keluaran Sub Kegiatan	Target Capaian					
			2.22.04.2.01 Pembinaan Sejarah Lokal dalam 1 (Satu) Daerah Kabupaten/Kota	Persentase Kegiatan Pelaku Sejarah dan Nilai Tradisi yang dilaksanakan	100 %	2.22.04.2.01.0001 Pemberdayaan Sumber Daya Manusia dan Lembaga Sejarah Lokal Kabupaten/Kota	Jumlah Sumber Daya Manusia dan Lembaga Sejarah Lokal Provinsi yang Diberdayakan	77 Orang	Kota Pasuruan, Semua Kecamatan, Semua Kel/Desa	53.363.100,00	98.031.575,00	102.933.154,00	
2.22.05 PROGRAM PELESTARIAN DAN PENGELOLAAN CAGAR BUDAYA	Persentase cagar budaya yang ditetapkan	100 %											
			2.22.05.2.02 Pengelolaan Cagar Budaya Peringkat Kabupaten/Kota	Persentase cagar budaya yang dikelola	100 %	2.22.05.2.02.0001 Pelindungan Cagar Budaya	Jumlah Objek Cagar Budaya yang Dilindungi	16 Objek	Kota Pasuruan, Semua Kecamatan, Semua Kel/Desa	127.518.300,00	138.094.215,00	144.998.925,00	
			2.22.05.2.02 Pengelolaan Cagar Budaya Peringkat Kabupaten/Kota	Persentase cagar budaya yang dikelola	100 %	2.22.05.2.02.0003 Pemanfaatan Cagar Budaya	Jumlah Objek Cagar Budaya yang Dimanfaatkan	16 Objek	Kota Pasuruan, Semua Kecamatan, Semua Kel/Desa	34.070.900,00	84.396.060,00	88.615.863,00	
1.01 URUSAN PEMERINTAHAN BIDANG PENDIDIKAN													
1.01.02 PROGRAM PENGELOLAAN PENDIDIKAN	Angka Partisipasi Murni (APM) SD/MI	100 %											
			1.01.02.2.01 Pengelolaan Pendidikan Sekolah Dasar	Angka Kelulusan SD/MI	100 %	1.01.02.2.01.0029 Pengelolaan Dana BOS Sekolah Dasar	Jumlah Sekolah Dasar yang Mengelola Dana BOS	1 Satuan Pendidikan	Kota Pasuruan, Bugul Kidul, Bugul Kidul	57.600.000,00	60.480.000,00	63.504.000,00	
			1.01.02.2.01 Pengelolaan Pendidikan Sekolah Dasar	Angka Kelulusan SD/MI	100 %	1.01.02.2.01.0054 Penyediaan Biaya Personil Peserta Didik Sekolah Dasar	Jumlah Peserta Didik Sekolah Dasar yang Menerima Biaya Personil Peserta Didik	64 Peserta Didik	Kota Pasuruan, Bugul Kidul, Bugul Kidul	55.012.100,00	73.542.000,00	77.219.100,00	
			1.01.02.2.01 Pengelolaan Pendidikan Sekolah Dasar	Angka Kelulusan SD/MI	100 %	1.01.02.2.01.0029 Pengelolaan Dana BOS Sekolah Dasar	Jumlah Sekolah Dasar yang Mengelola Dana BOS	1 Satuan Pendidikan	Kota Pasuruan, Bugul Kidul, Bugul Kidul	160.200.000,00	168.210.000,00	176.620.500,00	
			1.01.02.2.01 Pengelolaan Pendidikan Sekolah Dasar	Angka Kelulusan SD/MI	100 %	1.01.02.2.01.0054 Penyediaan Biaya Personil Peserta Didik Sekolah Dasar	Jumlah Peserta Didik Sekolah Dasar yang Menerima Biaya Personil Peserta Didik	178 Peserta Didik	Kota Pasuruan, Bugul Kidul, Bugul Kidul	96.080.000,00	116.634.000,00	122.465.700,00	
			1.01.02.2.01 Pengelolaan Pendidikan Sekolah Dasar	Angka Kelulusan SD/MI	100 %	1.01.02.2.01.0029 Pengelolaan Dana BOS Sekolah Dasar	Jumlah Sekolah Dasar yang Mengelola Dana BOS	1 Satuan Pendidikan	Kota Pasuruan, Bugul Kidul, Krampyangan	295.200.000,00	309.960.000,00	325.458.000,00	
			1.01.02.2.01 Pengelolaan Pendidikan Sekolah Dasar	Angka Kelulusan SD/MI	100 %	1.01.02.2.01.0054 Penyediaan Biaya Personil Peserta Didik Sekolah Dasar	Jumlah Peserta Didik Sekolah Dasar yang Menerima Biaya Personil Peserta Didik	328 Peserta Didik	Kota Pasuruan, Bugul Kidul, Krampyangan	157.755.000,00	181.734.000,00	190.820.700,00	
			1.01.02.2.01 Pengelolaan Pendidikan Sekolah Dasar	Angka Kelulusan SD/MI	100 %	1.01.02.2.01.0029 Pengelolaan Dana BOS Sekolah Dasar	Jumlah Sekolah Dasar yang Mengelola Dana BOS	1 Satuan Pendidikan	Kota Pasuruan, Bugul Kidul, Tapa'an	112.500.000,00	118.125.000,00	124.031.250,00	
			1.01.02.2.01 Pengelolaan Pendidikan Sekolah Dasar	Angka Kelulusan SD/MI	100 %	1.01.02.2.01.0054 Penyediaan Biaya Personil Peserta Didik Sekolah Dasar	Jumlah Peserta Didik Sekolah Dasar yang Menerima Biaya Personil Peserta Didik	125 Peserta Didik	Kota Pasuruan, Bugul Kidul, Tapa'an	72.922.900,00	97.650.000,00	102.532.500,00	
			1.01.02.2.01 Pengelolaan Pendidikan Sekolah Dasar	Angka Kelulusan SD/MI	100 %	1.01.02.2.01.0029 Pengelolaan Dana BOS Sekolah Dasar	Jumlah Sekolah Dasar yang Mengelola Dana BOS	1 Satuan Pendidikan	Kota Pasuruan, Bugul Kidul, Tapa'an	87.300.000,00	91.665.000,00	96.248.250,00	

PROGRAM			KEGIATAN			SUB KEGIATAN				PLAFON ANGGARAN SEMENTARA (Rp)	PRAKIRAAN MAJU		KET
Program	Indikator Kinerja		Kegiatan	Indikator Kinerja		Sub Kegiatan	Indikator Kinerja		Lokasi Sub Kegiatan		N+1	N+2	
	Hasil Program	Target Capaian		Keluaran Kegiatan	Target Capaian		Keluaran Sub Kegiatan	Target Capaian					
			1.01.02.2.01 Pengelolaan Pendidikan Sekolah Dasar	Angka Kelulusan SD/MI	100 %	1.01.02.2.01.0054 Penyediaan Biaya Personil Peserta Didik Sekolah Dasar	Jumlah Peserta Didik Sekolah Dasar yang Menerima Biaya Personil Peserta Didik	97 Peserta Didik	Kota Pasuruan, Bugul Kidul, Tapa'an	66.920.000,00	86.016.000,00	90.316.800,00	
			1.01.02.2.01 Pengelolaan Pendidikan Sekolah Dasar	Angka Kelulusan SD/MI	100 %	1.01.02.2.01.0029 Pengelolaan Dana BOS Sekolah Dasar	Jumlah Sekolah Dasar yang Mengelola Dana BOS	1 Satuan Pendidikan	Kota Pasuruan, Bugul Kidul, Bakalan	249.300.000,00	261.765.000,00	274.853.250,00	
			1.01.02.2.01 Pengelolaan Pendidikan Sekolah Dasar	Angka Kelulusan SD/MI	100 %	1.01.02.2.01.0054 Penyediaan Biaya Personil Peserta Didik Sekolah Dasar	Jumlah Peserta Didik Sekolah Dasar yang Menerima Biaya Personil Peserta Didik	277 Peserta Didik	Kota Pasuruan, Bugul Kidul, Bakalan	132.636.800,00	154.056.000,00	161.758.800,00	
			1.01.02.2.01 Pengelolaan Pendidikan Sekolah Dasar	Angka Kelulusan SD/MI	100 %	1.01.02.2.01.0029 Pengelolaan Dana BOS Sekolah Dasar	Jumlah Sekolah Dasar yang Mengelola Dana BOS	1 Satuan Pendidikan	Kota Pasuruan, Bugul Kidul, Kepel	128.700.000,00	135.135.000,00	141.891.750,00	
			1.01.02.2.01 Pengelolaan Pendidikan Sekolah Dasar	Angka Kelulusan SD/MI	100 %	1.01.02.2.01.0054 Penyediaan Biaya Personil Peserta Didik Sekolah Dasar	Jumlah Peserta Didik Sekolah Dasar yang Menerima Biaya Personil Peserta Didik	143 Peserta Didik	Kota Pasuruan, Bugul Kidul, Kepel	84.319.100,00	104.454.000,00	109.676.700,00	
			1.01.02.2.01 Pengelolaan Pendidikan Sekolah Dasar	Angka Kelulusan SD/MI	100 %	1.01.02.2.01.0029 Pengelolaan Dana BOS Sekolah Dasar	Jumlah Sekolah Dasar yang Mengelola Dana BOS	1 Satuan Pendidikan	Kota Pasuruan, Bugul Kidul, Blandongan	148.500.000,00	155.925.000,00	163.721.250,00	
			1.01.02.2.01 Pengelolaan Pendidikan Sekolah Dasar	Angka Kelulusan SD/MI	100 %	1.01.02.2.01.0054 Penyediaan Biaya Personil Peserta Didik Sekolah Dasar	Jumlah Peserta Didik Sekolah Dasar yang Menerima Biaya Personil Peserta Didik	165 Peserta Didik	Kota Pasuruan, Bugul Kidul, Blandongan	114.400.000,00	120.120.000,00	126.126.000,00	
			1.01.02.2.01 Pengelolaan Pendidikan Sekolah Dasar	Angka Kelulusan SD/MI	100 %	1.01.02.2.01.0029 Pengelolaan Dana BOS Sekolah Dasar	Jumlah Sekolah Dasar yang Mengelola Dana BOS	1 Satuan Pendidikan	Kota Pasuruan, Purworejo, Purutrejo	240.300.000,00	252.315.000,00	264.930.750,00	
			1.01.02.2.01 Pengelolaan Pendidikan Sekolah Dasar	Angka Kelulusan SD/MI	100 %	1.01.02.2.01.0054 Penyediaan Biaya Personil Peserta Didik Sekolah Dasar	Jumlah Peserta Didik Sekolah Dasar yang Menerima Biaya Personil Peserta Didik	267 Peserta Didik	Kota Pasuruan, Purworejo, Purutrejo	136.620.000,00	159.201.000,00	167.161.050,00	
			1.01.02.2.01 Pengelolaan Pendidikan Sekolah Dasar	Angka Kelulusan SD/MI	100 %	1.01.02.2.01.0029 Pengelolaan Dana BOS Sekolah Dasar	Jumlah Sekolah Dasar yang Mengelola Dana BOS	1 Satuan Pendidikan	Kota Pasuruan, Purworejo, Purworejo	313.500.000,00	329.175.000,00	345.633.750,00	
			1.01.02.2.01 Pengelolaan Pendidikan Sekolah Dasar	Angka Kelulusan SD/MI	100 %	1.01.02.2.01.0054 Penyediaan Biaya Personil Peserta Didik Sekolah Dasar	Jumlah Peserta Didik Sekolah Dasar yang Menerima Biaya Personil Peserta Didik	315 Peserta Didik	Kota Pasuruan, Purworejo, Purutrejo	147.900.000,00	171.045.000,00	179.597.250,00	
			1.01.02.2.01 Pengelolaan Pendidikan Sekolah Dasar	Angka Kelulusan SD/MI	100 %	1.01.02.2.01.0029 Pengelolaan Dana BOS Sekolah Dasar	Jumlah Sekolah Dasar yang Mengelola Dana BOS	1 Satuan Pendidikan	Kota Pasuruan, Purworejo, Kebonagung	794.700.000,00	834.435.000,00	876.156.750,00	
			1.01.02.2.01 Pengelolaan Pendidikan Sekolah Dasar	Angka Kelulusan SD/MI	100 %	1.01.02.2.01.0054 Penyediaan Biaya Personil Peserta Didik Sekolah Dasar	Jumlah Peserta Didik Sekolah Dasar yang Menerima Biaya Personil Peserta Didik	883 Peserta Didik	Kota Pasuruan, Purworejo, Kebonagung	361.880.000,00	395.724.000,00	415.510.200,00	
			1.01.02.2.01 Pengelolaan Pendidikan Sekolah Dasar	Angka Kelulusan SD/MI	100 %	1.01.02.2.01.0029 Pengelolaan Dana BOS Sekolah Dasar	Jumlah Sekolah Dasar yang Mengelola Dana BOS	1 Satuan Pendidikan	Kota Pasuruan, Purworejo, Purworejo	272.700.000,00	286.335.000,00	300.651.750,00	
			1.01.02.2.01 Pengelolaan Pendidikan Sekolah Dasar	Angka Kelulusan SD/MI	100 %	1.01.02.2.01.0054 Penyediaan Biaya Personil Peserta Didik Sekolah Dasar	Jumlah Peserta Didik Sekolah Dasar yang Menerima Biaya Personil Peserta Didik	303 Peserta Didik	Kota Pasuruan, Purworejo, Purworejo	146.580.000,00	169.659.000,00	178.141.950,00	

PROGRAM			KEGIATAN			SUB KEGIATAN				PLAFON ANGGARAN SEMENTARA (Rp)	PRAKIRAAN MAJU		KET
Program	Indikator Kinerja		Kegiatan	Indikator Kinerja		Sub Kegiatan	Indikator Kinerja		Lokasi Sub Kegiatan		N+1	N+2	
	Hasil Program	Target Capaian		Keluaran Kegiatan	Target Capaian		Keluaran Sub Kegiatan	Target Capaian					
			1.01.02.2.01 Pengelolaan Pendidikan Sekolah Dasar	Angka Kelulusan SD/MI	100 %	1.01.02.2.01.0029 Pengelolaan Dana BOS Sekolah Dasar	Jumlah Sekolah Dasar yang Mengelola Dana BOS	1 Satuan Pendidikan	Kota Pasuruan, Purworejo, Purworejo	117.900.000,00	123.795.000,00	129.984.750,00	
			1.01.02.2.01 Pengelolaan Pendidikan Sekolah Dasar	Angka Kelulusan SD/MI	100 %	1.01.02.2.01.0054 Penyediaan Biaya Personil Peserta Didik Sekolah Dasar	Jumlah Peserta Didik Sekolah Dasar yang Menerima Biaya Personil Peserta Didik	131 Peserta Didik	Kota Pasuruan, Purworejo, Purworejo	79.160.000,00	98.868.000,00	103.811.400,00	
			1.01.02.2.01 Pengelolaan Pendidikan Sekolah Dasar	Angka Kelulusan SD/MI	100 %	1.01.02.2.01.0029 Pengelolaan Dana BOS Sekolah Dasar	Jumlah Sekolah Dasar yang Mengelola Dana BOS	1 Satuan Pendidikan	Kota Pasuruan, Purworejo, Pohjentrek	152.100.000,00	159.705.000,00	167.690.250,00	
			1.01.02.2.01 Pengelolaan Pendidikan Sekolah Dasar	Angka Kelulusan SD/MI	100 %	1.01.02.2.01.0054 Penyediaan Biaya Personil Peserta Didik Sekolah Dasar	Jumlah Peserta Didik Sekolah Dasar yang Menerima Biaya Personil Peserta Didik	169 Peserta Didik	Kota Pasuruan, Purworejo, Pohjentrek	93.840.000,00	114.282.000,00	119.996.100,00	
			1.01.02.2.01 Pengelolaan Pendidikan Sekolah Dasar	Angka Kelulusan SD/MI	100 %	1.01.02.2.01.0029 Pengelolaan Dana BOS Sekolah Dasar	Jumlah Sekolah Dasar yang Mengelola Dana BOS	1 Satuan Pendidikan	Kota Pasuruan, Purworejo, Pohjentrek	97.200.000,00	102.060.000,00	107.163.000,00	
			1.01.02.2.01 Pengelolaan Pendidikan Sekolah Dasar	Angka Kelulusan SD/MI	100 %	1.01.02.2.01.0054 Penyediaan Biaya Personil Peserta Didik Sekolah Dasar	Jumlah Peserta Didik Sekolah Dasar yang Menerima Biaya Personil Peserta Didik	108 Peserta Didik	Kota Pasuruan, Purworejo, Pohjentrek	72.880.000,00	92.274.000,00	96.887.700,00	
			1.01.02.2.01 Pengelolaan Pendidikan Sekolah Dasar	Angka Kelulusan SD/MI	100 %	1.01.02.2.01.0029 Pengelolaan Dana BOS Sekolah Dasar	Jumlah Sekolah Dasar yang Mengelola Dana BOS	1 Satuan Pendidikan	Kota Pasuruan, Purworejo, Tembokrejo	247.500.000,00	259.875.000,00	272.868.750,00	
			1.01.02.2.01 Pengelolaan Pendidikan Sekolah Dasar	Angka Kelulusan SD/MI	100 %	1.01.02.2.01.0054 Penyediaan Biaya Personil Peserta Didik Sekolah Dasar	Jumlah Peserta Didik Sekolah Dasar yang Menerima Biaya Personil Peserta Didik	275 Peserta Didik	Kota Pasuruan, Purworejo, Tembokrejo	134.500.000,00	156.975.000,00	164.823.750,00	
			1.01.02.2.01 Pengelolaan Pendidikan Sekolah Dasar	Angka Kelulusan SD/MI	100 %	1.01.02.2.01.0029 Pengelolaan Dana BOS Sekolah Dasar	Jumlah Sekolah Dasar yang Mengelola Dana BOS	1 Satuan Pendidikan	Kota Pasuruan, Purworejo, Tembokrejo	162.000.000,00	170.100.000,00	178.605.000,00	
			1.01.02.2.01 Pengelolaan Pendidikan Sekolah Dasar	Angka Kelulusan SD/MI	100 %	1.01.02.2.01.0054 Penyediaan Biaya Personil Peserta Didik Sekolah Dasar	Jumlah Peserta Didik Sekolah Dasar yang Menerima Biaya Personil Peserta Didik	180 Peserta Didik	Kota Pasuruan, Purworejo, Tembokrejo	96.800.000,00	117.390.000,00	123.259.500,00	
			1.01.02.2.01 Pengelolaan Pendidikan Sekolah Dasar	Angka Kelulusan SD/MI	100 %	1.01.02.2.01.0029 Pengelolaan Dana BOS Sekolah Dasar	Jumlah Sekolah Dasar yang Mengelola Dana BOS	1 Satuan Pendidikan	Kota Pasuruan, Purworejo, Wirogunan	229.500.000,00	240.975.000,00	253.023.750,00	
			1.01.02.2.01 Pengelolaan Pendidikan Sekolah Dasar	Angka Kelulusan SD/MI	100 %	1.01.02.2.01.0054 Penyediaan Biaya Personil Peserta Didik Sekolah Dasar	Jumlah Peserta Didik Sekolah Dasar yang Menerima Biaya Personil Peserta Didik	255 Peserta Didik	Kota Pasuruan, Purworejo, Wirogunan	131.800.000,00	154.140.000,00	161.847.000,00	
			1.01.02.2.01 Pengelolaan Pendidikan Sekolah Dasar	Angka Kelulusan SD/MI	100 %	1.01.02.2.01.0029 Pengelolaan Dana BOS Sekolah Dasar	Jumlah Sekolah Dasar yang Mengelola Dana BOS	1 Satuan Pendidikan	Kota Pasuruan, Purworejo, Sekargadung	325.800.000,00	342.090.000,00	359.194.500,00	
			1.01.02.2.01 Pengelolaan Pendidikan Sekolah Dasar	Angka Kelulusan SD/MI	100 %	1.01.02.2.01.0054 Penyediaan Biaya Personil Peserta Didik Sekolah Dasar	Jumlah Peserta Didik Sekolah Dasar yang Menerima Biaya Personil Peserta Didik	362 Peserta Didik	Kota Pasuruan, Purworejo, Sekargadung	165.820.000,00	189.861.000,00	199.354.050,00	
			1.01.02.2.01 Pengelolaan Pendidikan Sekolah Dasar	Angka Kelulusan SD/MI	100 %	1.01.02.2.01.0029 Pengelolaan Dana BOS Sekolah Dasar	Jumlah Sekolah Dasar yang Mengelola Dana BOS	1 Satuan Pendidikan	Kota Pasuruan, Gadingrejo, Gadingrejo	189.000.000,00	198.450.000,00	208.372.500,00	

PROGRAM			KEGIATAN			SUB KEGIATAN				PLAFON ANGGARAN SEMENTARA (Rp)	PRAKIRAAN MAJU		KET
Program	Indikator Kinerja		Kegiatan	Indikator Kinerja		Sub Kegiatan	Indikator Kinerja		Lokasi Sub Kegiatan		N+1	N+2	
	Hasil Program	Target Capaian		Keluaran Kegiatan	Target Capaian		Keluaran Sub Kegiatan	Target Capaian					
			1.01.02.2.01 Pengelolaan Pendidikan Sekolah Dasar	Angka Kelulusan SD/MI	100 %	1.01.02.2.01.0054 Penyediaan Biaya Personil Peserta Didik Sekolah Dasar	Jumlah Peserta Didik Sekolah Dasar yang Menerima Biaya Personil Peserta Didik	210 Peserta Didik	Kota Pasuruan, Gadingrejo, Gadingrejo	111.090.000,00	132.405.000,00	139.025.250,00	
			1.01.02.2.01 Pengelolaan Pendidikan Sekolah Dasar	Angka Kelulusan SD/MI	100 %	1.01.02.2.01.0029 Pengelolaan Dana BOS Sekolah Dasar	Jumlah Sekolah Dasar yang Mengelola Dana BOS	1 Satuan Pendidikan	Kota Pasuruan, Gadingrejo, Gadingrejo	215.100.000,00	225.855.000,00	237.147.750,00	
			1.01.02.2.01 Pengelolaan Pendidikan Sekolah Dasar	Angka Kelulusan SD/MI	100 %	1.01.02.2.01.0054 Penyediaan Biaya Personil Peserta Didik Sekolah Dasar	Jumlah Peserta Didik Sekolah Dasar yang Menerima Biaya Personil Peserta Didik	239 Peserta Didik	Kota Pasuruan, Gadingrejo, Gadingrejo	121.540.000,00	143.367.000,00	150.535.350,00	
			1.01.02.2.01 Pengelolaan Pendidikan Sekolah Dasar	Angka Kelulusan SD/MI	100 %	1.01.02.2.01.0029 Pengelolaan Dana BOS Sekolah Dasar	Jumlah Sekolah Dasar yang Mengelola Dana BOS	1 Satuan Pendidikan	Kota Pasuruan, Gadingrejo, Gadingrejo	447.300.000,00	469.665.000,00	493.148.250,00	
			1.01.02.2.01 Pengelolaan Pendidikan Sekolah Dasar	Angka Kelulusan SD/MI	100 %	1.01.02.2.01.0054 Penyediaan Biaya Personil Peserta Didik Sekolah Dasar	Jumlah Peserta Didik Sekolah Dasar yang Menerima Biaya Personil Peserta Didik	497 Peserta Didik	Kota Pasuruan, Gadingrejo, Gadingrejo	235.920.000,00	263.466.000,00	276.639.300,00	
			1.01.02.2.01 Pengelolaan Pendidikan Sekolah Dasar	Angka Kelulusan SD/MI	100 %	1.01.02.2.01.0029 Pengelolaan Dana BOS Sekolah Dasar	Jumlah Sekolah Dasar yang Mengelola Dana BOS	1 Satuan Pendidikan	Kota Pasuruan, Gadingrejo, Gentong	360.000.000,00	378.000.000,00	396.900.000,00	
			1.01.02.2.01 Pengelolaan Pendidikan Sekolah Dasar	Angka Kelulusan SD/MI	100 %	1.01.02.2.01.0054 Penyediaan Biaya Personil Peserta Didik Sekolah Dasar	Jumlah Peserta Didik Sekolah Dasar yang Menerima Biaya Personil Peserta Didik	400 Peserta Didik	Kota Pasuruan, Gadingrejo, Gentong	191.500.000,00	216.825.000,00	227.666.250,00	
			1.01.02.2.01 Pengelolaan Pendidikan Sekolah Dasar	Angka Kelulusan SD/MI	100 %	1.01.02.2.01.0029 Pengelolaan Dana BOS Sekolah Dasar	Jumlah Sekolah Dasar yang Mengelola Dana BOS	1 Satuan Pendidikan	Kota Pasuruan, Gadingrejo, Sebani	266.400.000,00	279.720.000,00	293.706.000,00	
			1.01.02.2.01 Pengelolaan Pendidikan Sekolah Dasar	Angka Kelulusan SD/MI	100 %	1.01.02.2.01.0054 Penyediaan Biaya Personil Peserta Didik Sekolah Dasar	Jumlah Peserta Didik Sekolah Dasar yang Menerima Biaya Personil Peserta Didik	296 Peserta Didik	Kota Pasuruan, Gadingrejo, Sebani	150.559.800,00	173.838.000,00	182.529.900,00	
			1.01.02.2.01 Pengelolaan Pendidikan Sekolah Dasar	Angka Kelulusan SD/MI	100 %	1.01.02.2.01.0029 Pengelolaan Dana BOS Sekolah Dasar	Jumlah Sekolah Dasar yang Mengelola Dana BOS	1 Satuan Pendidikan	Kota Pasuruan, Gadingrejo, Bukir	459.900.000,00	482.895.000,00	507.039.750,00	
			1.01.02.2.01 Pengelolaan Pendidikan Sekolah Dasar	Angka Kelulusan SD/MI	100 %	1.01.02.2.01.0054 Penyediaan Biaya Personil Peserta Didik Sekolah Dasar	Jumlah Peserta Didik Sekolah Dasar yang Menerima Biaya Personil Peserta Didik	511 Peserta Didik	Kota Pasuruan, Gadingrejo, Bukir	230.960.000,00	258.258.000,00	271.170.900,00	
			1.01.02.2.01 Pengelolaan Pendidikan Sekolah Dasar	Angka Kelulusan SD/MI	100 %	1.01.02.2.01.0029 Pengelolaan Dana BOS Sekolah Dasar	Jumlah Sekolah Dasar yang Mengelola Dana BOS	1 Satuan Pendidikan	Kota Pasuruan, Gadingrejo, Krapyakrejo	147.600.000,00	154.980.000,00	162.729.000,00	
			1.01.02.2.01 Pengelolaan Pendidikan Sekolah Dasar	Angka Kelulusan SD/MI	100 %	1.01.02.2.01.0054 Penyediaan Biaya Personil Peserta Didik Sekolah Dasar	Jumlah Peserta Didik Sekolah Dasar yang Menerima Biaya Personil Peserta Didik	164 Peserta Didik	Kota Pasuruan, Gadingrejo, Krapyakrejo	92.535.100,00	112.917.000,00	118.562.850,00	
			1.01.02.2.01 Pengelolaan Pendidikan Sekolah Dasar	Angka Kelulusan SD/MI	100 %	1.01.02.2.01.0029 Pengelolaan Dana BOS Sekolah Dasar	Jumlah Sekolah Dasar yang Mengelola Dana BOS	1 Satuan Pendidikan	Kota Pasuruan, Gadingrejo, Krapyakrejo	308.700.000,00	324.135.000,00	340.341.750,00	
			1.01.02.2.01 Pengelolaan Pendidikan Sekolah Dasar	Angka Kelulusan SD/MI	100 %	1.01.02.2.01.0054 Penyediaan Biaya Personil Peserta Didik Sekolah Dasar	Jumlah Peserta Didik Sekolah Dasar yang Menerima Biaya Personil Peserta Didik	343 Peserta Didik	Kota Pasuruan, Gadingrejo, Krapyakrejo	155.011.800,00	179.004.000,00	187.954.200,00	

PROGRAM			KEGIATAN			SUB KEGIATAN				PLAFON ANGGARAN SEMENTARA (Rp)	PRAKIRAAN MAJU		KET
Program	Indikator Kinerja		Kegiatan	Indikator Kinerja		Sub Kegiatan	Indikator Kinerja		Lokasi Sub Kegiatan		N+1	N+2	
	Hasil Program	Target Capaian		Keluaran Kegiatan	Target Capaian		Keluaran Sub Kegiatan	Target Capaian					
			1.01.02.2.01 Pengelolaan Pendidikan Sekolah Dasar	Angka Kelulusan SD/MI	100 %	1.01.02.2.01.0029 Pengelolaan Dana BOS Sekolah Dasar	Jumlah Sekolah Dasar yang Mengelola Dana BOS	1 Satuan Pendidikan	Kota Pasuruan, Gadingrejo, Petahunan	323.100.000,00	339.255.000,00	356.217.750,00	
			1.01.02.2.01 Pengelolaan Pendidikan Sekolah Dasar	Angka Kelulusan SD/MI	100 %	1.01.02.2.01.0054 Penyediaan Biaya Personil Peserta Didik Sekolah Dasar	Jumlah Peserta Didik Sekolah Dasar yang Menerima Biaya Personil Peserta Didik	359 Peserta Didik	Kota Pasuruan, Gadingrejo, Petahunan	164.240.000,00	198.702.000,00	208.637.100,00	
			1.01.02.2.01 Pengelolaan Pendidikan Sekolah Dasar	Angka Kelulusan SD/MI	100 %	1.01.02.2.01.0029 Pengelolaan Dana BOS Sekolah Dasar	Jumlah Sekolah Dasar yang Mengelola Dana BOS	1 Satuan Pendidikan	Kota Pasuruan, Gadingrejo, Petahunan	171.900.000,00	180.495.000,00	189.519.750,00	
			1.01.02.2.01 Pengelolaan Pendidikan Sekolah Dasar	Angka Kelulusan SD/MI	100 %	1.01.02.2.01.0054 Penyediaan Biaya Personil Peserta Didik Sekolah Dasar	Jumlah Peserta Didik Sekolah Dasar yang Menerima Biaya Personil Peserta Didik	191 Peserta Didik	Kota Pasuruan, Gadingrejo, Petahunan	101.260.000,00	122.073.000,00	128.176.650,00	
			1.01.02.2.01 Pengelolaan Pendidikan Sekolah Dasar	Angka Kelulusan SD/MI	100 %	1.01.02.2.01.0029 Pengelolaan Dana BOS Sekolah Dasar	Jumlah Sekolah Dasar yang Mengelola Dana BOS	1 Satuan Pendidikan	Kota Pasuruan, Gadingrejo, Randusari	305.100.000,00	320.355.000,00	336.372.750,00	
			1.01.02.2.01 Pengelolaan Pendidikan Sekolah Dasar	Angka Kelulusan SD/MI	100 %	1.01.02.2.01.0054 Penyediaan Biaya Personil Peserta Didik Sekolah Dasar	Jumlah Peserta Didik Sekolah Dasar yang Menerima Biaya Personil Peserta Didik	339 Peserta Didik	Kota Pasuruan, Gadingrejo, Randusari	181.040.000,00	190.092.000,00	199.596.600,00	
			1.01.02.2.01 Pengelolaan Pendidikan Sekolah Dasar	Angka Kelulusan SD/MI	100 %	1.01.02.2.01.0029 Pengelolaan Dana BOS Sekolah Dasar	Jumlah Sekolah Dasar yang Mengelola Dana BOS	1 Satuan Pendidikan	Kota Pasuruan, Gadingrejo, Karangketug	163.800.000,00	171.990.000,00	180.589.500,00	
			1.01.02.2.01 Pengelolaan Pendidikan Sekolah Dasar	Angka Kelulusan SD/MI	100 %	1.01.02.2.01.0054 Penyediaan Biaya Personil Peserta Didik Sekolah Dasar	Jumlah Peserta Didik Sekolah Dasar yang Menerima Biaya Personil Peserta Didik	182 Peserta Didik	Kota Pasuruan, Gadingrejo, Karangketug	114.520.000,00	120.246.000,00	126.258.300,00	
			1.01.02.2.01 Pengelolaan Pendidikan Sekolah Dasar	Angka Kelulusan SD/MI	100 %	1.01.02.2.01.0029 Pengelolaan Dana BOS Sekolah Dasar	Jumlah Sekolah Dasar yang Mengelola Dana BOS	1 Satuan Pendidikan	Kota Pasuruan, Gadingrejo, Karangketug	285.300.000,00	299.565.000,00	314.543.250,00	
			1.01.02.2.01 Pengelolaan Pendidikan Sekolah Dasar	Angka Kelulusan SD/MI	100 %	1.01.02.2.01.0054 Penyediaan Biaya Personil Peserta Didik Sekolah Dasar	Jumlah Peserta Didik Sekolah Dasar yang Menerima Biaya Personil Peserta Didik	317 Peserta Didik	Kota Pasuruan, Gadingrejo, Karangketug	166.620.000,00	174.951.000,00	183.698.550,00	
			1.01.02.2.01 Pengelolaan Pendidikan Sekolah Dasar	Angka Kelulusan SD/MI	100 %	1.01.02.2.01.0029 Pengelolaan Dana BOS Sekolah Dasar	Jumlah Sekolah Dasar yang Mengelola Dana BOS	1 Satuan Pendidikan	Kota Pasuruan, Gadingrejo, Karangketug	128.700.000,00	135.135.000,00	141.891.750,00	
			1.01.02.2.01 Pengelolaan Pendidikan Sekolah Dasar	Angka Kelulusan SD/MI	100 %	1.01.02.2.01.0054 Penyediaan Biaya Personil Peserta Didik Sekolah Dasar	Jumlah Peserta Didik Sekolah Dasar yang Menerima Biaya Personil Peserta Didik	143 Peserta Didik	Kota Pasuruan, Gadingrejo, Karangketug	87.980.000,00	108.129.000,00	113.535.450,00	
			1.01.02.2.01 Pengelolaan Pendidikan Sekolah Dasar	Angka Kelulusan SD/MI	100 %	1.01.02.2.01.0029 Pengelolaan Dana BOS Sekolah Dasar	Jumlah Sekolah Dasar yang Mengelola Dana BOS	1 Satuan Pendidikan	Kota Pasuruan, Panggungrejo, Trajeng	99.900.000,00	104.895.000,00	110.139.750,00	
			1.01.02.2.01 Pengelolaan Pendidikan Sekolah Dasar	Angka Kelulusan SD/MI	100 %	1.01.02.2.01.0054 Penyediaan Biaya Personil Peserta Didik Sekolah Dasar	Jumlah Peserta Didik Sekolah Dasar yang Menerima Biaya Personil Peserta Didik	497 Peserta Didik	Kota Pasuruan, Panggungrejo, Trajeng	76.460.000,00	96.033.000,00	100.834.650,00	
			1.01.02.2.01 Pengelolaan Pendidikan Sekolah Dasar	Angka Kelulusan SD/MI	100 %	1.01.02.2.01.0029 Pengelolaan Dana BOS Sekolah Dasar	Jumlah Sekolah Dasar yang Mengelola Dana BOS	1 Satuan Pendidikan	Kota Pasuruan, Panggungrejo, Karanganyar	270.000.000,00	283.500.000,00	297.675.000,00	

PROGRAM			KEGIATAN			SUB KEGIATAN				PLAFON ANGGARAN SEMENTARA (Rp)	PRAKIRAAN MAJU		KET
Program	Indikator Kinerja		Kegiatan	Indikator Kinerja		Sub Kegiatan	Indikator Kinerja		Lokasi Sub Kegiatan		N+1	N+2	
	Hasil Program	Target Capaian		Keluaran Kegiatan	Target Capaian		Keluaran Sub Kegiatan	Target Capaian					
			1.01.02.2.01 Pengelolaan Pendidikan Sekolah Dasar	Angka Kelulusan SD/MI	100 %	1.01.02.2.01.0054 Penyediaan Biaya Personil Peserta Didik Sekolah Dasar	Jumlah Peserta Didik Sekolah Dasar yang Menerima Biaya Personil Peserta Didik	111 Peserta Didik	Kota Pasuruan, Semua Kecamatan, Semua Kel/Desa	149.000.000,00	172.200.000,00	180.810.000,00	
			1.01.02.2.01 Pengelolaan Pendidikan Sekolah Dasar	Angka Kelulusan SD/MI	100 %	1.01.02.2.01.0029 Pengelolaan Dana BOS Sekolah Dasar	Jumlah Sekolah Dasar yang Mengelola Dana BOS	1 Satuan Pendidikan	Kota Pasuruan, Panggungrejo, Kebonsari	488.700.000,00	513.135.000,00	538.791.750,00	
			1.01.02.2.01 Pengelolaan Pendidikan Sekolah Dasar	Angka Kelulusan SD/MI	100 %	1.01.02.2.01.0054 Penyediaan Biaya Personil Peserta Didik Sekolah Dasar	Jumlah Peserta Didik Sekolah Dasar yang Menerima Biaya Personil Peserta Didik	300 Peserta Didik	Kota Pasuruan, Panggungrejo, Kebonsari	234.980.000,00	262.479.000,00	275.602.950,00	
			1.01.02.2.01 Pengelolaan Pendidikan Sekolah Dasar	Angka Kelulusan SD/MI	100 %	1.01.02.2.01.0029 Pengelolaan Dana BOS Sekolah Dasar	Jumlah Sekolah Dasar yang Mengelola Dana BOS	1 Satuan Pendidikan	Kota Pasuruan, Panggungrejo, Bangilan	351.000.000,00	368.550.000,00	386.977.500,00	
			1.01.02.2.01 Pengelolaan Pendidikan Sekolah Dasar	Angka Kelulusan SD/MI	100 %	1.01.02.2.01.0054 Penyediaan Biaya Personil Peserta Didik Sekolah Dasar	Jumlah Peserta Didik Sekolah Dasar yang Menerima Biaya Personil Peserta Didik	543 Peserta Didik	Kota Pasuruan, Panggungrejo, Bangilan	183.400.000,00	208.320.000,00	218.736.000,00	
			1.01.02.2.01 Pengelolaan Pendidikan Sekolah Dasar	Angka Kelulusan SD/MI	100 %	1.01.02.2.01.0029 Pengelolaan Dana BOS Sekolah Dasar	Jumlah Sekolah Dasar yang Mengelola Dana BOS	1 Satuan Pendidikan	Kota Pasuruan, Panggungrejo, Ngemplakrejo	181.800.000,00	190.890.000,00	200.434.500,00	
			1.01.02.2.01 Pengelolaan Pendidikan Sekolah Dasar	Angka Kelulusan SD/MI	100 %	1.01.02.2.01.0054 Penyediaan Biaya Personil Peserta Didik Sekolah Dasar	Jumlah Peserta Didik Sekolah Dasar yang Menerima Biaya Personil Peserta Didik	390 Peserta Didik	Kota Pasuruan, Panggungrejo, Ngemplakrejo	115.720.000,00	137.256.000,00	144.118.800,00	
			1.01.02.2.01 Pengelolaan Pendidikan Sekolah Dasar	Angka Kelulusan SD/MI	100 %	1.01.02.2.01.0029 Pengelolaan Dana BOS Sekolah Dasar	Jumlah Sekolah Dasar yang Mengelola Dana BOS	1 Satuan Pendidikan	Kota Pasuruan, Panggungrejo, Pekuncen	642.600.000,00	674.730.000,00	708.466.500,00	
			1.01.02.2.01 Pengelolaan Pendidikan Sekolah Dasar	Angka Kelulusan SD/MI	100 %	1.01.02.2.01.0054 Penyediaan Biaya Personil Peserta Didik Sekolah Dasar	Jumlah Peserta Didik Sekolah Dasar yang Menerima Biaya Personil Peserta Didik	714 Peserta Didik	Kota Pasuruan, Panggungrejo, Pekuncen	424.040.000,00	481.992.000,00	506.091.600,00	
			1.01.02.2.01 Pengelolaan Pendidikan Sekolah Dasar	Angka Kelulusan SD/MI	100 %	1.01.02.2.01.0029 Pengelolaan Dana BOS Sekolah Dasar	Jumlah Sekolah Dasar yang Mengelola Dana BOS	1 Satuan Pendidikan	Kota Pasuruan, Panggungrejo, Kandangsapi	90.900.000,00	95.445.000,00	100.217.250,00	
			1.01.02.2.01 Pengelolaan Pendidikan Sekolah Dasar	Angka Kelulusan SD/MI	100 %	1.01.02.2.01.0054 Penyediaan Biaya Personil Peserta Didik Sekolah Dasar	Jumlah Peserta Didik Sekolah Dasar yang Menerima Biaya Personil Peserta Didik	101 Peserta Didik	Kota Pasuruan, Panggungrejo, Kandangsapi	69.860.000,00	89.103.000,00	93.558.150,00	
			1.01.02.2.01 Pengelolaan Pendidikan Sekolah Dasar	Angka Kelulusan SD/MI	100 %	1.01.02.2.01.0029 Pengelolaan Dana BOS Sekolah Dasar	Jumlah Sekolah Dasar yang Mengelola Dana BOS	1 Satuan Pendidikan	Kota Pasuruan, Panggungrejo, Kandangsapi	127.800.000,00	134.190.000,00	140.899.500,00	
			1.01.02.2.01 Pengelolaan Pendidikan Sekolah Dasar	Angka Kelulusan SD/MI	100 %	1.01.02.2.01.0054 Penyediaan Biaya Personil Peserta Didik Sekolah Dasar	Jumlah Peserta Didik Sekolah Dasar yang Menerima Biaya Personil Peserta Didik	142 Peserta Didik	Kota Pasuruan, Panggungrejo, Kandangsapi	85.120.000,00	105.126.000,00	110.382.300,00	
			1.01.02.2.01 Pengelolaan Pendidikan Sekolah Dasar	Angka Kelulusan SD/MI	100 %	1.01.02.2.01.0029 Pengelolaan Dana BOS Sekolah Dasar	Jumlah Sekolah Dasar yang Mengelola Dana BOS	1 Satuan Pendidikan	Kota Pasuruan, Panggungrejo, Bugul Lor	150.300.000,00	157.815.000,00	165.705.750,00	
			1.01.02.2.01 Pengelolaan Pendidikan Sekolah Dasar	Angka Kelulusan SD/MI	100 %	1.01.02.2.01.0054 Penyediaan Biaya Personil Peserta Didik Sekolah Dasar	Jumlah Peserta Didik Sekolah Dasar yang Menerima Biaya Personil Peserta Didik	167 Peserta Didik	Kota Pasuruan, Panggungrejo, Bugul Lor	96.120.000,00	116.676.000,00	122.509.800,00	

PROGRAM			KEGIATAN			SUB KEGIATAN				PLAFON ANGGARAN SEMENTARA (Rp)	PRAKIRAAN MAJU		KET
Program	Indikator Kinerja		Kegiatan	Indikator Kinerja		Sub Kegiatan	Indikator Kinerja		Lokasi Sub Kegiatan		N+1	N+2	
	Hasil Program	Target Capaian		Keluaran Kegiatan	Target Capaian		Keluaran Sub Kegiatan	Target Capaian					
			1.01.02.2.01 Pengelolaan Pendidikan Sekolah Dasar	Angka Kelulusan SD/MI	100 %	1.01.02.2.01.0029 Pengelolaan Dana BOS Sekolah Dasar	Jumlah Sekolah Dasar yang Mengelola Dana BOS	1 Satuan Pendidikan	Kota Pasuruan, Panggungrejo, Petamanan	423.900.000,00	445.095.000,00	467.349.750,00	
			1.01.02.2.01 Pengelolaan Pendidikan Sekolah Dasar	Angka Kelulusan SD/MI	100 %	1.01.02.2.01.0054 Penyediaan Biaya Personil Peserta Didik Sekolah Dasar	Jumlah Peserta Didik Sekolah Dasar yang Menerima Biaya Personil Peserta Didik	471 Peserta Didik	Kota Pasuruan, Panggungrejo, Petamanan	216.560.000,00	243.138.000,00	255.294.900,00	
			1.01.02.2.01 Pengelolaan Pendidikan Sekolah Dasar	Angka Kelulusan SD/MI	100 %	1.01.02.2.01.0029 Pengelolaan Dana BOS Sekolah Dasar	Jumlah Sekolah Dasar yang Mengelola Dana BOS	1 Satuan Pendidikan	Kota Pasuruan, Panggungrejo, Panggungrejo	209.700.000,00	220.185.000,00	231.194.250,00	
			1.01.02.2.01 Pengelolaan Pendidikan Sekolah Dasar	Angka Kelulusan SD/MI	100 %	1.01.02.2.01.0054 Penyediaan Biaya Personil Peserta Didik Sekolah Dasar	Jumlah Peserta Didik Sekolah Dasar yang Menerima Biaya Personil Peserta Didik	233 Peserta Didik	Kota Pasuruan, Panggungrejo, Panggungrejo	115.880.000,00	137.424.000,00	144.295.200,00	
			1.01.02.2.01 Pengelolaan Pendidikan Sekolah Dasar	Angka Kelulusan SD/MI	100 %	1.01.02.2.01.0029 Pengelolaan Dana BOS Sekolah Dasar	Jumlah Sekolah Dasar yang Mengelola Dana BOS	1 Satuan Pendidikan	Kota Pasuruan, Panggungrejo, Mandaranrejo	380.700.000,00	399.735.000,00	419.721.750,00	
			1.01.02.2.01 Pengelolaan Pendidikan Sekolah Dasar	Angka Kelulusan SD/MI	100 %	1.01.02.2.01.0054 Penyediaan Biaya Personil Peserta Didik Sekolah Dasar	Jumlah Peserta Didik Sekolah Dasar yang Menerima Biaya Personil Peserta Didik	423 Peserta Didik	Kota Pasuruan, Panggungrejo, Mandaranrejo	190.780.000,00	216.069.000,00	226.872.450,00	
			1.01.02.2.01 Pengelolaan Pendidikan Sekolah Dasar	Angka Kelulusan SD/MI	100 %	1.01.02.2.01.0029 Pengelolaan Dana BOS Sekolah Dasar	Jumlah Sekolah Dasar yang Mengelola Dana BOS	1 Satuan Pendidikan	Kota Pasuruan, Panggungrejo, Mandaranrejo	80.100.000,00	84.105.000,00	88.310.250,00	
			1.01.02.2.01 Pengelolaan Pendidikan Sekolah Dasar	Angka Kelulusan SD/MI	100 %	1.01.02.2.01.0054 Penyediaan Biaya Personil Peserta Didik Sekolah Dasar	Jumlah Peserta Didik Sekolah Dasar yang Menerima Biaya Personil Peserta Didik	89 Peserta Didik	Kota Pasuruan, Panggungrejo, Mandaranrejo	67.040.000,00	86.142.000,00	90.449.100,00	
			1.01.02.2.02 Pengelolaan Pendidikan Sekolah Menengah Pertama	Angka Kelulusan SMP/MTs	100 %	1.01.02.2.02.0032 Penyediaan Biaya Personil Peserta Didik Sekolah Menengah Pertama	Jumlah Peserta didik Sekolah Menengah Pertama yang Menerima Biaya Personil Peserta Didik	761 Peserta Didik	Kota Pasuruan, Panggungrejo, Kandangsapi	496.425.000,00	557.996.250,00	585.896.000,00	
			1.01.02.2.02 Pengelolaan Pendidikan Sekolah Menengah Pertama	Angka Kelulusan SMP/MTs	100 %	1.01.02.2.02.0042 Pengelolaan Dana BOS Sekolah Menengah Pertama	Jumlah Sekolah Menengah pertama yang Mengelola Dana BOS	1 Satuan Pendidikan	Kota Pasuruan, Panggungrejo, Kandangsapi	837.100.000,00	878.955.000,00	922.902.750,00	
			1.01.02.2.02 Pengelolaan Pendidikan Sekolah Menengah Pertama	Angka Kelulusan SMP/MTs	100 %	1.01.02.2.02.0032 Penyediaan Biaya Personil Peserta Didik Sekolah Menengah Pertama	Jumlah Peserta didik Sekolah Menengah Pertama yang Menerima Biaya Personil Peserta Didik	684 Peserta Didik	Kota Pasuruan, Panggungrejo, Kebonsari	449.700.000,00	529.935.000,00	556.431.700,00	
			1.01.02.2.02 Pengelolaan Pendidikan Sekolah Menengah Pertama	Angka Kelulusan SMP/MTs	100 %	1.01.02.2.02.0042 Pengelolaan Dana BOS Sekolah Menengah Pertama	Jumlah Sekolah Menengah pertama yang Mengelola Dana BOS	1 Satuan Pendidikan	Kota Pasuruan, Panggungrejo, Kebonsari	752.400.000,00	790.020.000,00	829.521.000,00	
			1.01.02.2.02 Pengelolaan Pendidikan Sekolah Menengah Pertama	Angka Kelulusan SMP/MTs	100 %	1.01.02.2.02.0032 Penyediaan Biaya Personil Peserta Didik Sekolah Menengah Pertama	Jumlah Peserta didik Sekolah Menengah Pertama yang Menerima Biaya Personil Peserta Didik	486 Peserta Didik	Kota Pasuruan, Panggungrejo, Bangilan	251.050.000,00	279.352.500,00	293.320.100,00	
			1.01.02.2.02 Pengelolaan Pendidikan Sekolah Menengah Pertama	Angka Kelulusan SMP/MTs	100 %	1.01.02.2.02.0042 Pengelolaan Dana BOS Sekolah Menengah Pertama	Jumlah Sekolah Menengah pertama yang Mengelola Dana BOS	1 Satuan Pendidikan	Kota Pasuruan, Panggungrejo, Bangilan	534.600.000,00	561.330.000,00	589.396.500,00	
			1.01.02.2.02 Pengelolaan Pendidikan Sekolah Menengah Pertama	Angka Kelulusan SMP/MTs	100 %	1.01.02.2.02.0032 Penyediaan Biaya Personil Peserta Didik Sekolah Menengah Pertama	Jumlah Peserta didik Sekolah Menengah Pertama yang Menerima Biaya Personil Peserta Didik	784 Peserta Didik	Kota Pasuruan, Purworejo, Kebonagung	383.200.000,00	418.110.000,00	439.015.500,00	

PROGRAM			KEGIATAN			SUB KEGIATAN				PLAFON ANGGARAN SEMENTARA (Rp)	PRAKIRAAN MAJU		KET
Program	Indikator Kinerja		Kegiatan	Indikator Kinerja		Sub Kegiatan	Indikator Kinerja		Lokasi Sub Kegiatan		N+1	N+2	
	Hasil Program	Target Capaian		Keluaran Kegiatan	Target Capaian		Keluaran Sub Kegiatan	Target Capaian					
			1.01.02.2.02 Pengelolaan Pendidikan Sekolah Menengah Pertama	Angka Kelulusan SMP/MTs	100 %	1.01.02.2.02.0042 Pengelolaan Dana BOS Sekolah Menengah Pertama	Jumlah Sekolah Menengah pertama yang Mengelola Dana BOS	1 Satuan Pendidikan	Kota Pasuruan, Purworejo, Kebonagung	862.400.000,00	905.520.000,00	950.796.000,00	
			1.01.02.2.02 Pengelolaan Pendidikan Sekolah Menengah Pertama	Angka Kelulusan SMP/MTs	100 %	1.01.02.2.02.0032 Penyediaan Biaya Personil Peserta Didik Sekolah Menengah Pertama	Jumlah Peserta didik Sekolah Menengah Pertama yang Menerima Biaya Personil Peserta Didik	817 Peserta Didik	Kota Pasuruan, Bugul Kidul, Bugul Kidul	402.725.000,00	438.611.250,00	460.541.800,00	
			1.01.02.2.02 Pengelolaan Pendidikan Sekolah Menengah Pertama	Angka Kelulusan SMP/MTs	100 %	1.01.02.2.02.0042 Pengelolaan Dana BOS Sekolah Menengah Pertama	Jumlah Sekolah Menengah pertama yang Mengelola Dana BOS	1 Satuan Pendidikan	Kota Pasuruan, Bugul Kidul, Bugul Kidul	898.700.000,00	990.885.000,00	1.040.429.250,00	
			1.01.02.2.02 Pengelolaan Pendidikan Sekolah Menengah Pertama	Angka Kelulusan SMP/MTs	100 %	1.01.02.2.02.0032 Penyediaan Biaya Personil Peserta Didik Sekolah Menengah Pertama	Jumlah Peserta didik Sekolah Menengah Pertama yang Menerima Biaya Personil Peserta Didik	703 Peserta Didik	Kota Pasuruan, Purworejo, Pohjentrek	345.775.000,00	378.813.750,00	397.754.400,00	
			1.01.02.2.02 Pengelolaan Pendidikan Sekolah Menengah Pertama	Angka Kelulusan SMP/MTs	100 %	1.01.02.2.02.0042 Pengelolaan Dana BOS Sekolah Menengah Pertama	Jumlah Sekolah Menengah pertama yang Mengelola Dana BOS	1 Satuan Pendidikan	Kota Pasuruan, Purworejo, Pohjentrek	773.300.000,00	811.965.000,00	852.563.250,00	
			1.01.02.2.02 Pengelolaan Pendidikan Sekolah Menengah Pertama	Angka Kelulusan SMP/MTs	100 %	1.01.02.2.02.0032 Penyediaan Biaya Personil Peserta Didik Sekolah Menengah Pertama	Jumlah Peserta didik Sekolah Menengah Pertama yang Menerima Biaya Personil Peserta Didik	785 Peserta Didik	Kota Pasuruan, Gadingrejo, Sebani	388.125.000,00	423.281.250,00	444.445.300,00	
			1.01.02.2.02 Pengelolaan Pendidikan Sekolah Menengah Pertama	Angka Kelulusan SMP/MTs	100 %	1.01.02.2.02.0042 Pengelolaan Dana BOS Sekolah Menengah Pertama	Jumlah Sekolah Menengah pertama yang Mengelola Dana BOS	1 Satuan Pendidikan	Kota Pasuruan, Gadingrejo, Sebani	863.500.000,00	906.675.000,00	952.008.750,00	
			1.01.02.2.02 Pengelolaan Pendidikan Sekolah Menengah Pertama	Angka Kelulusan SMP/MTs	100 %	1.01.02.2.02.0032 Penyediaan Biaya Personil Peserta Didik Sekolah Menengah Pertama	Jumlah Peserta didik Sekolah Menengah Pertama yang Menerima Biaya Personil Peserta Didik	669 Peserta Didik	Kota Pasuruan, Purworejo, Tembokrejo	329.325.000,00	361.541.250,00	379.618.312,00	
			1.01.02.2.02 Pengelolaan Pendidikan Sekolah Menengah Pertama	Angka Kelulusan SMP/MTs	100 %	1.01.02.2.02.0042 Pengelolaan Dana BOS Sekolah Menengah Pertama	Jumlah Sekolah Menengah pertama yang Mengelola Dana BOS	1 Satuan Pendidikan	Kota Pasuruan, Purworejo, Tembokrejo	735.900.000,00	772.695.000,00	811.329.750,00	
			1.01.02.2.02 Pengelolaan Pendidikan Sekolah Menengah Pertama	Angka Kelulusan SMP/MTs	100 %	1.01.02.2.02.0032 Penyediaan Biaya Personil Peserta Didik Sekolah Menengah Pertama	Jumlah Peserta didik Sekolah Menengah Pertama yang Menerima Biaya Personil Peserta Didik	526 Peserta Didik	Kota Pasuruan, Purworejo, Tembokrejo	275.544.400,00	305.077.500,00	320.331.375,00	
			1.01.02.2.02 Pengelolaan Pendidikan Sekolah Menengah Pertama	Angka Kelulusan SMP/MTs	100 %	1.01.02.2.02.0042 Pengelolaan Dana BOS Sekolah Menengah Pertama	Jumlah Sekolah Menengah pertama yang Mengelola Dana BOS	1 Satuan Pendidikan	Kota Pasuruan, Purworejo, Tembokrejo	623.600.000,00	607.530.000,00	637.906.500,00	
			1.01.02.2.02 Pengelolaan Pendidikan Sekolah Menengah Pertama	Angka Kelulusan SMP/MTs	100 %	1.01.02.2.02.0032 Penyediaan Biaya Personil Peserta Didik Sekolah Menengah Pertama	Jumlah Peserta didik Sekolah Menengah Pertama yang Menerima Biaya Personil Peserta Didik	560 Peserta Didik	Kota Pasuruan, Gadingrejo, Krapyakrejo	273.499.800,00	313.425.000,00	329.096.250,00	
			1.01.02.2.02 Pengelolaan Pendidikan Sekolah Menengah Pertama	Angka Kelulusan SMP/MTs	100 %	1.01.02.2.02.0042 Pengelolaan Dana BOS Sekolah Menengah Pertama	Jumlah Sekolah Menengah pertama yang Mengelola Dana BOS	1 Satuan Pendidikan	Kota Pasuruan, Gadingrejo, Krapyakrejo	616.000.000,00	646.800.000,00	679.140.000,00	
			1.01.02.2.02 Pengelolaan Pendidikan Sekolah Menengah Pertama	Angka Kelulusan SMP/MTs	100 %	1.01.02.2.02.0032 Penyediaan Biaya Personil Peserta Didik Sekolah Menengah Pertama	Jumlah Peserta didik Sekolah Menengah Pertama yang Menerima Biaya Personil Peserta Didik	330 Peserta Didik	Kota Pasuruan, Panggungrejo, Trajeng	190.168.400,00	215.512.500,00	226.288.125,00	
			1.01.02.2.02 Pengelolaan Pendidikan Sekolah Menengah Pertama	Angka Kelulusan SMP/MTs	100 %	1.01.02.2.02.0042 Pengelolaan Dana BOS Sekolah Menengah Pertama	Jumlah Sekolah Menengah pertama yang Mengelola Dana BOS	1 Satuan Pendidikan	Kota Pasuruan, Panggungrejo, Trajeng	363.000.000,00	381.150.000,00	400.207.500,00	

PROGRAM			KEGIATAN			SUB KEGIATAN				PLAFON ANGGARAN SEMENTARA (Rp)	PRAKIRAAN MAJU		KET
Program	Indikator Kinerja		Kegiatan	Indikator Kinerja		Sub Kegiatan	Indikator Kinerja		Lokasi Sub Kegiatan		N+1	N+2	
	Hasil Program	Target Capaian		Keluaran Kegiatan	Target Capaian		Keluaran Sub Kegiatan	Target Capaian					
			1.01.02.2.03 Pengelolaan Pendidikan Anak Usia Dini (PAUD)	Persentase peserta didik PAUD (Negeri dan Swasta) yang menerima pembebasan biaya pendidikan	100 %	1.01.02.2.03.0011 Penyediaan Biaya Personil Peserta Didik PAUD	Jumlah Peserta Didik PAUD yang Menerima Biaya Personil Peserta Didik	149 Peserta Didik	Kota Pasuruan, Bugul Kidul, Bugul Kidul	250.000.000,00	262.500.000,00	275.625.000,00	
			1.01.02.2.03 Pengelolaan Pendidikan Anak Usia Dini (PAUD)	Persentase peserta didik PAUD (Negeri dan Swasta) yang menerima pembebasan biaya pendidikan	100 %	1.01.02.2.03.0018 Pengelolaan Dana BOP PAUD	Jumlah PAUD yang Mengelola Dana BOP	1 Satuan Pendidikan	Kota Pasuruan, Semua Kecamatan, Semua Kel/Desa	87.600.000,00	91.980.000,00	96.579.000,00	
			1.01.02.2.03 Pengelolaan Pendidikan Anak Usia Dini (PAUD)	Persentase peserta didik PAUD (Negeri dan Swasta) yang menerima pembebasan biaya pendidikan	100 %	1.01.02.2.03.0011 Penyediaan Biaya Personil Peserta Didik PAUD	Jumlah Peserta Didik PAUD yang Menerima Biaya Personil Peserta Didik	146 Peserta Didik	Kota Pasuruan, Purworejo, Kebonagung	225.000.000,00	236.250.000,00	248.062.500,00	
			1.01.02.2.03 Pengelolaan Pendidikan Anak Usia Dini (PAUD)	Persentase peserta didik PAUD (Negeri dan Swasta) yang menerima pembebasan biaya pendidikan	100 %	1.01.02.2.03.0018 Pengelolaan Dana BOP PAUD	Jumlah PAUD yang Mengelola Dana BOP	1 Satuan Pendidikan	Kota Pasuruan, Purworejo, Kebonagung	86.400.000,00	90.720.000,00	95.256.000,00	
1.02 URUSAN PEMERINTAHAN BIDANG KESEHATAN													
1.02.01 PROGRAM PENUNJANG URUSAN PEMERINTAHAN DAERAH KABUPATEN/KOTA	Persentase kebutuhan penunjang pemerintahan yang terfasilitasi	100 %											
			1.02.01.2.01 Perencanaan, Penganggaran, dan Evaluasi Kinerja Perangkat Daerah	Persentase dokumen perencanaan dan evaluasi kinerja yang tersusun tepat waktu	100 %	1.02.01.2.01.0001 Penyusunan Dokumen Perencanaan Perangkat Daerah	Jumlah Dokumen Perencanaan Perangkat Daerah	7 Dokumen	Kota Pasuruan, Semua Kecamatan, Semua Kel/Desa	78.264.040,00	38.576.580,00	40.505.409,00	
			1.02.01.2.01 Perencanaan, Penganggaran, dan Evaluasi Kinerja Perangkat Daerah	Persentase dokumen perencanaan dan evaluasi kinerja yang tersusun tepat waktu	100 %	1.02.01.2.01.0006 Koordinasi dan Penyusunan Laporan Capaian Kinerja dan Ikhtisar Realisasi Kinerja SKPD	Jumlah Laporan Capaian Kinerja dan Ikhtisar Realisasi Kinerja SKPD dan Laporan Hasil Koordinasi Penyusunan Laporan Capaian Kinerja dan Ikhtisar	5 Laporan	Kota Pasuruan, Semua Kecamatan, Semua Kel/Desa	13.763.400,00	35.900.760,00	37.695.798,00	
			1.02.01.2.01 Perencanaan, Penganggaran, dan Evaluasi Kinerja Perangkat Daerah	Persentase dokumen perencanaan dan evaluasi kinerja yang tersusun tepat waktu	100 %	1.02.01.2.01.0007 Evaluasi Kinerja Perangkat Daerah	Jumlah Laporan Evaluasi Kinerja Perangkat Daerah	1 Laporan	Kota Pasuruan, Semua Kecamatan, Semua Kel/Desa	5.733.200,00	6.198.150,00	6.508.057,00	
			1.02.01.2.02 Administrasi Keuangan Perangkat Daerah	Persentase laporan keuangan yang tersusun tepat waktu	100 %	1.02.01.2.02.0001 Penyediaan Gaji dan Tunjangan ASN	Jumlah Orang yang Menerima Gaji dan Tunjangan ASN	741 Orang/bulan	Kota Pasuruan, Semua Kecamatan, Semua Kel/Desa	50.502.680.518,00	37.804.460.798,00	39.694.683.837,00	

PROGRAM			KEGIATAN			SUB KEGIATAN				PLAFON ANGGARAN SEMENTARA (Rp)	PRAKIRAAN MAJU		KET
Program	Indikator Kinerja		Kegiatan	Indikator Kinerja		Sub Kegiatan	Indikator Kinerja		Lokasi Sub Kegiatan		N+1	N+2	
	Hasil Program	Target Capaian		Keluaran Kegiatan	Target Capaian		Keluaran Sub Kegiatan	Target Capaian					
			1.02.01.2.02 Administrasi Keuangan Perangkat Daerah	Persentase laporan keuangan yang tersusun tepat waktu	100 %	1.02.01.2.02.0007 Koordinasi dan Penyusunan Laporan Keuangan Bulanan/ Triwulanan/ Semesteran SKPD	Jumlah Laporan Keuangan Bulanan/ Triwulanan/ Semesteran SKPD dan Laporan Koordinasi Penyusunan Laporan Keuangan Bula nan/Triwulanan/Semeste ran SKPD	17 Laporan	Kota Pasuruan, Semua Kecamatan, Semua Kel/Desa	324.991.500,00	582.193.395,00	611.303.064,00	
			1.02.01.2.03 Administrasi Barang Milik Daerah pada Perangkat Daerah	Persentase laporan barang milik daerah yang tersusun tepat waktu	100 %	1.02.01.2.03.0001 Penyusunan Perencanaan Kebutuhan Barang Milik Daerah SKPD	Jumlah Rencana Kebutuhan Barang Milik Daerah SKPD	2 Dokumen	Kota Pasuruan, Semua Kecamatan, Semua Kel/Desa	4.750.000,00	5.000.000,00	5.250.000,00	
			1.02.01.2.03 Administrasi Barang Milik Daerah pada Perangkat Daerah	Persentase laporan barang milik daerah yang tersusun tepat waktu	100 %	1.02.01.2.03.0005 Rekonsiliasi dan Penyusunan Laporan Barang Milik Daerah pada SKPD	Jumlah Laporan Rekonsiliasi dan Penyusunan Laporan Barang Milik Daerah pada	4 Laporan	Kota Pasuruan, Semua Kecamatan, Semua Kel/Desa	19.228.500,00	32.369.925,00	33.988.421,00	
			1.02.01.2.05 Administrasi Kepegawaian Perangkat Daerah	Persentase SDM aparatur yang meningkat kompetensinya	100 %	1.02.01.2.05.0003 Pendataan dan Pengolahan Administrasi Kepegawaian	Jumlah Dokumen Pendataan dan Pengolahan Administrasi Kepegawaian	4 Dokumen	Kota Pasuruan, Semua Kecamatan, Semua Kel/Desa	21.363.500,00	19.780.425,00	20.769.446,00	
			1.02.01.2.06 Administrasi Umum Perangkat Daerah	Persentase terpenuhinya layanan administrasi perkantoran	100 %	1.02.01.2.06.0001 Penyediaan Komponen Instalasi Listrik/Penerangan Bangunan Kantor	Jumlah Paket Komponen Instalasi Listrik/Penerangan Bangunan Kantor yang Disediakan	1 Paket	Kota Pasuruan, Semua Kecamatan, Semua Kel/Desa	12.597.000,00	13.226.850,00	13.888.190,00	
			1.02.01.2.06 Administrasi Umum Perangkat Daerah	Persentase terpenuhinya layanan administrasi perkantoran	100 %	1.02.01.2.06.0005 Penyediaan Barang Cetakan dan Penggandaan	Jumlah Paket Barang Cetakan dan Penggandaan yang Disediakan	2 Paket	Kota Pasuruan, Semua Kecamatan, Semua Kel/Desa	30.332.920,00	40.420.800,00	42.441.840,00	
			1.02.01.2.06 Administrasi Umum Perangkat Daerah	Persentase terpenuhinya layanan administrasi perkantoran	100 %	1.02.01.2.06.0006 Penyediaan Bahan Bacaan dan Peraturan Perundang-undangan	Jumlah Dokumen Bahan Bacaan dan Peraturan Perundang-Undangan yang Disediakan	1 Dokumen	Kota Pasuruan, Semua Kecamatan, Semua Kel/Desa	1.760.400,00	1.848.420,00	1.940.841,00	
			1.02.01.2.06 Administrasi Umum Perangkat Daerah	Persentase terpenuhinya layanan administrasi perkantoran	100 %	1.02.01.2.06.0007 Penyediaan Bahan/Material	Jumlah Paket Bahan/Material yang Disediakan	1 Paket	Kota Pasuruan, Semua Kecamatan, Semua Kel/Desa	10.000.000,00	10.000.000,00	11.000.000,00	
			1.02.01.2.06 Administrasi Umum Perangkat Daerah	Persentase terpenuhinya layanan administrasi perkantoran	100 %	1.02.01.2.06.0008 Fasilitasi Kunjungan Tamu	Jumlah Laporan Fasilitasi Kunjungan Tamu	12 Laporan	Kota Pasuruan, Semua Kecamatan, Semua Kel/Desa	8.820.000,00	9.261.000,00	9.724.050,00	
			1.02.01.2.06 Administrasi Umum Perangkat Daerah	Persentase terpenuhinya layanan administrasi perkantoran	100 %	1.02.01.2.06.0009 Penyelenggaraan Rapat Koordinasi dan Konsultasi SKPD	Jumlah Laporan Penyelenggaraan Rapat Koordinasi dan Konsultasi SKPD	204 Laporan	[object Object]	205.351.790,00	215.619.380,00	226.400.000,00	
			1.02.01.2.07 Pengadaan Barang Milik Daerah Penunjang Urusan Pemerintah Daerah	Persentase terpenuhinya pengadaan barang milik daerah	100 %	1.02.01.2.07.0006 Pengadaan Peralatan dan Mesin Lainnya	Jumlah Unit Peralatan dan Mesin Lainnya yang Disediakan	14 Unit	Kota Pasuruan, Semua Kecamatan, Semua Kel/Desa	302.237.080,00	489.006.000,00	513.456.300,00	
			1.02.01.2.08 Penyediaan Jasa Penunjang Urusan Pemerintahan Daerah	Persentase terpenuhinya jasa penunjang layanan perkantoran	100 %	1.02.01.2.08.0001 Penyediaan Jasa Surat Menyurat	Jumlah Laporan Penyediaan Jasa Surat Menyurat	12 Laporan	Kota Pasuruan, Semua Kecamatan, Semua Kel/Desa	2.750.000,00	2.887.500,00	3.031.875,00	
			1.02.01.2.08 Penyediaan Jasa Penunjang Urusan Pemerintahan Daerah	Persentase terpenuhinya jasa penunjang layanan perkantoran	100 %	1.02.01.2.08.0002 Penyediaan Jasa Komunikasi, Sumber Daya Air dan Listrik	Jumlah Laporan Penyediaan Jasa Komunikasi, Sumber Daya Air dan Listrik yang Disediakan	12 Laporan	Kota Pasuruan, Semua Kecamatan, Semua Kel/Desa	168.437.450,00	221.149.031,00	232.206.482,00	

PROGRAM			KEGIATAN			SUB KEGIATAN				PLAFON ANGGARAN SEMENTARA (Rp)	PRAKIRAAN MAJU		KET
Program	Indikator Kinerja		Kegiatan	Indikator Kinerja		Sub Kegiatan	Indikator Kinerja		Lokasi Sub Kegiatan		N+1	N+2	
	Hasil Program	Target Capaian		Keluaran Kegiatan	Target Capaian		Keluaran Sub Kegiatan	Target Capaian					
			1.02.01.2.08 Penyediaan Jasa Penunjang Urusan Pemerintahan Daerah	Persentase terpenuhinya jasa penunjang layanan perkantoran	100 %	1.02.01.2.08.0004 Penyediaan Jasa Pelayanan Umum Kantor	Jumlah Laporan Penyediaan Jasa Pelayanan Umum Kantor yang Disediakan	12 Laporan	Kota Pasuruan, Semua Kecamatan, Semua Kel/Desa	733.490.227,00	1.214.259.743,00	1.274.972.730,00	
			1.02.01.2.09 Pemeliharaan Barang Milik Daerah Penunjang Urusan Pemerintahan Daerah	Persentase barang milik daerah yang terpelihara	100 %	1.02.01.2.09.0001 Penyediaan Jasa Pemeliharaan, Biaya Pemeliharaan, dan Pajak Kendaraan Perorangan Dinas atau Kendaraan Dinas Jabatan	Jumlah Kendaraan Perorangan Dinas atau Kendaraan Dinas Jabatan yang Dipelihara dan dibayarkan Pajaknya	1 Unit	Kota Pasuruan, Semua Kecamatan, Semua Kel/Desa	78.320.000,00	82.236.000,00	86.347.800,00	
			1.02.01.2.09 Pemeliharaan Barang Milik Daerah Penunjang Urusan Pemerintahan Daerah	Persentase barang milik daerah yang terpelihara	100 %	1.02.01.2.09.0002 Penyediaan Jasa Pemeliharaan, Biaya Pemeliharaan, Pajak dan Perizinan Kendaraan Dinas Operasional atau Lapangan	Jumlah Kendaraan Dinas Operasional atau Lapangan yang Dipelihara dan dibayarkan Pajak dan Perizinannya	7 Unit	Kota Pasuruan, Semua Kecamatan, Semua Kel/Desa	240.090.000,00	252.094.500,00	264.699.225,00	
			1.02.01.2.09 Pemeliharaan Barang Milik Daerah Penunjang Urusan Pemerintahan Daerah	Persentase barang milik daerah yang terpelihara	100 %	1.02.01.2.09.0006 Pemeliharaan Peralatan dan Mesin Lainnya	Jumlah Peralatan dan Mesin Lainnya yang Dipelihara	10 Unit	Kota Pasuruan, Semua Kecamatan, Semua Kel/Desa	97.734.680,00	102.621.414,00	107.752.484,00	
			1.02.01.2.09 Pemeliharaan Barang Milik Daerah Penunjang Urusan Pemerintahan Daerah	Persentase barang milik daerah yang terpelihara	100 %	1.02.01.2.09.0009 Pemeliharaan/Rehabilitasi Gedung Kantor dan Bangunan Lainnya	Jumlah Gedung Kantor dan Bangunan Lainnya yang Dipelihara/Direhabilitasi	1 Unit	Kota Pasuruan, Bugul Kidul, Bugul Kidul	351.092.620,00	466.192.251,00	489.501.863,00	
			1.02.01.2.09 Pemeliharaan Barang Milik Daerah Penunjang Urusan Pemerintahan Daerah	Persentase barang milik daerah yang terpelihara	100 %	1.02.01.2.09.0010 Pemeliharaan/Rehabilitasi Sarana dan Prasarana Gedung Kantor atau Bangunan Lainnya	Jumlah Sarana dan Prasarana Gedung Kantor atau Bangunan Lainnya yang Dipelihara/Direhabilitasi	1 Unit	Kota Pasuruan, Semua Kecamatan, Semua Kel/Desa	132.480.000,00	127.166.130,00	133.524.436,00	
1.02.02 PROGRAM PEMENUHAN UPAYA KESEHATAN PERORANGAN DAN UPAYA KESEHATAN MASYARAKAT	Persentase pemenuhan UKP (Upaya Kesehatan Perorangan) dan UKM (Upaya Kesehatan Masyarakat)	100 %											
			1.02.02.2.01 Penyediaan Fasilitas Pelayanan Kesehatan untuk UKM dan UKP Kewenangan Daerah	Persentase sarana prasarana puskesmas yang laik	90 %	1.02.02.2.01.0007 Pengembangan Fasilitas Kesehatan Lainnya	Jumlah Fasilitas Kesehatan Lainnya yang Ditingkatkan Sarana, Prasarana, Alat Kesehatan dan SDM agar Sesuai Standar	63 Unit	Kota Pasuruan, Semua Kecamatan, Semua Kel/Desa	874.332.760,00	961.766.410,00	1.009.854.730,00	
			1.02.02.2.01 Penyediaan Fasilitas Pelayanan Kesehatan untuk UKM dan UKP Kewenangan Daerah	Persentase sarana prasarana puskesmas yang laik	90 %	1.02.02.2.01.0009 Rehabilitasi dan Pemeliharaan Puskesmas	Jumlah Sarana, Prasarana dan Alat Kesehatan yang Telah Dilakukan Rehabilitasi dan Pemeliharaan Oleh Puskesmas	44 Unit	Kota Pasuruan, Semua Kecamatan, Semua Kel/Desa	1.700.000.000,00	4.152.105.540,00	4.567.316.094,00	

PROGRAM			KEGIATAN			SUB KEGIATAN				PLAFON ANGGARAN SEMENTARA (Rp)	PRAKIRAAN MAJU		KET
Program	Indikator Kinerja		Kegiatan	Indikator Kinerja		Sub Kegiatan	Indikator Kinerja		Lokasi Sub Kegiatan		N+1	N+2	
	Hasil Program	Target Capaian		Keluaran Kegiatan	Target Capaian		Keluaran Sub Kegiatan	Target Capaian					
			1.02.02.2.01 Penyediaan Fasilitas Pelayanan Kesehatan untuk UKM dan UKP Kewenangan Daerah	Persentase sarana prasarana puskesmas yang laik	90 %	1.02.02.2.01.0014 Pengadaan Alat Kesehatan/Alat Penunjang Medik Fasilitas Pelayanan Kesehatan	Jumlah Alat Kesehatan/Alat Penunjang Medik Fasilitas Pelayanan Kesehatan yang Disediakan	170 Unit	Kota Pasuruan, Semua Kecamatan, Semua Kel/Desa	950.342.000,00	2.521.065.800,00	2.773.172.380,00	
			1.02.02.2.01 Penyediaan Fasilitas Pelayanan Kesehatan untuk UKM dan UKP Kewenangan Daerah	Persentase sarana prasarana puskesmas yang laik	90 %	1.02.02.2.01.0020 Pemeliharaan Rutin dan Berkala Alat Kesehatan/Alat Penunjang Medik Fasilitas Pelayanan Kesehatan	Jumlah Alat Kesehatan/Alat Penunjang Medik Fasilitas Layanan Kesehatan yang Terpelihara Sesuai Standar	337 Unit	Kota Pasuruan, Semua Kecamatan, Semua Kel/Desa	366.357.270,00	402.992.997,00	443.292.297,00	
			1.02.02.2.01 Penyediaan Fasilitas Pelayanan Kesehatan untuk UKM dan UKP Kewenangan Daerah	Persentase sarana prasarana puskesmas yang laik	90 %	1.02.02.2.01.0023 Pengadaan Obat, Bahan Habis Pakai, Bahan Medis Habis Pakai,, Vaksin, Makanan dan Minuman di Fasilitas Kesehatan	Jumlah Obat, Bahan Habis Pakai, Bahan Medis Habis Pakai, Vaksin, Makanan dan Minuman di Fasilitas Kesehatan yang disediakan	30 Paket	Kota Pasuruan, Semua Kecamatan, Semua Kel/Desa	8.149.972.582,00	9.958.300.902,00	10.456.215.947,00	
			1.02.02.2.01 Penyediaan Fasilitas Pelayanan Kesehatan untuk UKM dan UKP Kewenangan Daerah	Persentase sarana prasarana puskesmas yang laik	90 %	1.02.02.2.01.0026 Distribusi Alat Kesehatan, Obat, Bahan Habis Pakai, Bahan Medis Habis Pakai, Vaksin, Makanan dan Minuman ke Fasilitas Kesehatan	Jumlah distribusi Alat Kesehatan, Obat, Bahan Habis Pakai, Bahan Medis Habis Pakai, Vaksin, Makanan ke Fasilitas Kesehatan	160 Paket	Kota Pasuruan, Semua Kecamatan, Semua Kel/Desa	27.195.200,00	29.914.720,00	31.410.456,00	
			1.02.02.2.02 Penyediaan Layanan Kesehatan untuk UKM dan UKP Rujukan Tingkat Daerah Kabupaten/Kota	Persentase pemenuhan UKP (Upaya Kesehatan Perorangan) dan UKM (Upaya Kesehatan Masyarakat)	100 %	1.02.02.2.02.0001 Pengelolaan Pelayanan Kesehatan Ibu Hamil	Jumlah Ibu Hamil yang Mendapatkan Pelayanan Kesehatan Sesuai Standar	3800 Orang	Kota Pasuruan, Semua Kecamatan, Semua Kel/Desa	160.326.500,00	245.004.430,00	269.504.873,00	
			1.02.02.2.02 Penyediaan Layanan Kesehatan untuk UKM dan UKP Rujukan Tingkat Daerah Kabupaten/Kota	Persentase pemenuhan UKP (Upaya Kesehatan Perorangan) dan UKM (Upaya Kesehatan Masyarakat)	100 %	1.02.02.2.02.0002 Pengelolaan Pelayanan Kesehatan Ibu Bersalin	Jumlah Ibu Bersalin yang Mendapatkan Pelayanan Kesehatan Sesuai Standar	3784 Orang	Kota Pasuruan, Semua Kecamatan, Semua Kel/Desa	38.033.100,00	56.410.310,00	62.051.341,00	
			1.02.02.2.02 Penyediaan Layanan Kesehatan untuk UKM dan UKP Rujukan Tingkat Daerah Kabupaten/Kota	Persentase pemenuhan UKP (Upaya Kesehatan Perorangan) dan UKM (Upaya Kesehatan Masyarakat)	100 %	1.02.02.2.02.0003 Pengelolaan Pelayanan Kesehatan Bayi Baru Lahir	Jumlah Bayi Baru Lahir yang Mendapatkan Pelayanan Kesehatan Sesuai Standar	3486 Orang	Kota Pasuruan, Semua Kecamatan, Semua Kel/Desa	319.222.500,00	150.848.830,00	165.933.713,00	
			1.02.02.2.02 Penyediaan Layanan Kesehatan untuk UKM dan UKP Rujukan Tingkat Daerah Kabupaten/Kota	Persentase pemenuhan UKP (Upaya Kesehatan Perorangan) dan UKM (Upaya Kesehatan Masyarakat)	100 %	1.02.02.2.02.0004 Pengelolaan Pelayanan Kesehatan Balita	Jumlah Balita yang Mendapatkan Pelayanan Kesehatan Sesuai Standar	14022 Orang	Kota Pasuruan, Semua Kecamatan, Semua Kel/Desa	30.408.000,00	102.257.650,00	112.483.415,00	

PROGRAM			KEGIATAN			SUB KEGIATAN				PLAFON ANGGARAN SEMENTARA (Rp)	PRAKIRAAN MAJU		KET
Program	Indikator Kinerja		Kegiatan	Indikator Kinerja		Sub Kegiatan	Indikator Kinerja		Lokasi Sub Kegiatan		N+1	N+2	
	Hasil Program	Target Capaian		Keluaran Kegiatan	Target Capaian		Keluaran Sub Kegiatan	Target Capaian					
			1.02.02.2.02 Penyediaan Layanan Kesehatan untuk UKM dan UKP Rujukan Tingkat Daerah Kabupaten/Kota	Persentase pemenuhan UKP (Upaya Kesehatan Perorangan) dan UKM (Upaya Kesehatan Masyarakat)	100 %	1.02.02.2.02.0005 Pengelolaan Pelayanan Kesehatan pada Usia Pendidikan Dasar	Jumlah Anak Usia Pendidikan Dasar yang Mendapatkan Pelayanan Kesehatan Sesuai Standar	31840 Orang	Kota Pasuruan, Semua Kecamatan, Semua Kel/Desa	187.119.200,00	293.834.970,00	323.218.467,00	
			1.02.02.2.02 Penyediaan Layanan Kesehatan untuk UKM dan UKP Rujukan Tingkat Daerah Kabupaten/Kota	Persentase pemenuhan UKP (Upaya Kesehatan Perorangan) dan UKM (Upaya Kesehatan Masyarakat)	100 %	1.02.02.2.02.0006 Pengelolaan Pelayanan Kesehatan pada Usia Produktif	Jumlah Penduduk Usia Produktif yang Mendapatkan Pelayanan Kesehatan Sesuai Standar	142723 Orang	Kota Pasuruan, Semua Kecamatan, Semua Kel/Desa	256.390.600,00	290.000.000,00	320.000.000,00	
			1.02.02.2.02 Penyediaan Layanan Kesehatan untuk UKM dan UKP Rujukan Tingkat Daerah Kabupaten/Kota	Persentase pemenuhan UKP (Upaya Kesehatan Perorangan) dan UKM (Upaya Kesehatan Masyarakat)	100 %	1.02.02.2.02.0007 Pengelolaan Pelayanan Kesehatan pada Usia Lanjut	Jumlah Penduduk Usia Lanjut yang Mendapatkan Pelayanan Kesehatan Sesuai Standar	26680 Orang	Kota Pasuruan, Semua Kecamatan, Semua Kel/Desa	189.456.500,00	223.199.020,00	245.518.922,00	
			1.02.02.2.02 Penyediaan Layanan Kesehatan untuk UKM dan UKP Rujukan Tingkat Daerah Kabupaten/Kota	Persentase pemenuhan UKP (Upaya Kesehatan Perorangan) dan UKM (Upaya Kesehatan Masyarakat)	100 %	1.02.02.2.02.0008 Pengelolaan Pelayanan Kesehatan Penderita Hipertensi	Jumlah Penderita Hipertensi yang Mendapatkan Pelayanan Kesehatan Sesuai Standar	12553 Orang	Kota Pasuruan, Semua Kecamatan, Semua Kel/Desa	108.884.700,00	130.000.000,00	140.000.000,00	
			1.02.02.2.02 Penyediaan Layanan Kesehatan untuk UKM dan UKP Rujukan Tingkat Daerah Kabupaten/Kota	Persentase pemenuhan UKP (Upaya Kesehatan Perorangan) dan UKM (Upaya Kesehatan Masyarakat)	100 %	1.02.02.2.02.0009 Pengelolaan Pelayanan Kesehatan Penderita Diabetes Melitus	Jumlah Penderita Diabetes Melitus yang Mendapatkan Pelayanan Kesehatan Sesuai Standar	6370 Orang	Kota Pasuruan, Semua Kecamatan, Semua Kel/Desa	388.475.900,00	400.000.000,00	430.000.000,00	
			1.02.02.2.02 Penyediaan Layanan Kesehatan untuk UKM dan UKP Rujukan Tingkat Daerah Kabupaten/Kota	Persentase pemenuhan UKP (Upaya Kesehatan Perorangan) dan UKM (Upaya Kesehatan Masyarakat)	100 %	1.02.02.2.02.0010 Pengelolaan Pelayanan Kesehatan Orang dengan Gangguan Jiwa Berat	Jumlah Orang yang Mendapatkan Pelayanan Kesehatan Orang dengan Gangguan Jiwa Berat Sesuai Standar	422 Orang	Kota Pasuruan, Semua Kecamatan, Semua Kel/Desa	226.188.100,00	250.000.000,00	270.000.000,00	
			1.02.02.2.02 Penyediaan Layanan Kesehatan untuk UKM dan UKP Rujukan Tingkat Daerah Kabupaten/Kota	Persentase pemenuhan UKP (Upaya Kesehatan Perorangan) dan UKM (Upaya Kesehatan Masyarakat)	100 %	1.02.02.2.02.0011 Pengelolaan Pelayanan Kesehatan Orang Terduga Tuberkulosis	Jumlah Orang Terduga Menderita Tuberkulosis yang Mendapatkan Pelayanan Sesuai Standar	5859 Orang	Kota Pasuruan, Semua Kecamatan, Semua Kel/Desa	168.673.000,00	263.640.300,00	290.004.330,00	
			1.02.02.2.02 Penyediaan Layanan Kesehatan untuk UKM dan UKP Rujukan Tingkat Daerah Kabupaten/Kota	Persentase pemenuhan UKP (Upaya Kesehatan Perorangan) dan UKM (Upaya Kesehatan Masyarakat)	100 %	1.02.02.2.02.0012 Pengelolaan Pelayanan Kesehatan Orang dengan Risiko Terinfeksi HIV	Jumlah Orang Terduga Menderita HIV yang Mendapatkan Pelayanan Sesuai Standar	4701 Orang	Kota Pasuruan, Semua Kecamatan, Semua Kel/Desa	296.298.800,00	336.900.000,00	370.590.000,00	

PROGRAM			KEGIATAN			SUB KEGIATAN				PLAFON ANGGARAN SEMENTARA (Rp)	PRAKIRAAN MAJU		KET
Program	Indikator Kinerja		Kegiatan	Indikator Kinerja		Sub Kegiatan	Indikator Kinerja		Lokasi Sub Kegiatan		N+1	N+2	
	Hasil Program	Target Capaian		Keluaran Kegiatan	Target Capaian		Keluaran Sub Kegiatan	Target Capaian					
			1.02.02.2.02 Penyediaan Layanan Kesehatan untuk UKM dan UKP Rujukan Tingkat Daerah Kabupaten/Kota	Persentase pemenuhan UKP (Upaya Kesehatan Perorangan) dan UKM (Upaya Kesehatan Masyarakat)	100 %	1.02.02.2.02.0013 Pengelolaan Pelayanan Kesehatan bagi Penduduk pada Kondisi Kejadian Luar Biasa (KLB)	Jumlah Dokumen Hasil Pengelolaan Pelayanan Kesehatan bagi Penduduk pada Kondisi Kejadian Luar Biasa (KLB) Sesuai Standar	1 Dokumen	Kota Pasuruan, Semua Kecamatan, Semua Kel/Desa	411.330.450,00	485.463.550,00	534.009.905,00	
			1.02.02.2.02 Penyediaan Layanan Kesehatan untuk UKM dan UKP Rujukan Tingkat Daerah Kabupaten/Kota	Persentase pemenuhan UKP (Upaya Kesehatan Perorangan) dan UKM (Upaya Kesehatan Masyarakat)	100 %	1.02.02.2.02.0014 Pengelolaan Pelayanan Kesehatan bagi Penduduk Terdampak Krisis Kesehatan Akibat Bencana dan/atau Berpotensi Bencana	Jumlah Dokumen Hasil Pengelolaan Pelayanan Kesehatan bagi Penduduk Terdampak Krisis Kesehatan Akibat Bencana dan/atau Berpotensi Bencana Sesuai Standar	1 Dokumen	Kota Pasuruan, Bugul Kidul, Semua Kel/Desa	823.500.000,00	1.371.000.000,00	1.517.060.000,00	
			1.02.02.2.02 Penyediaan Layanan Kesehatan untuk UKM dan UKP Rujukan Tingkat Daerah Kabupaten/Kota	Persentase pemenuhan UKP (Upaya Kesehatan Perorangan) dan UKM (Upaya Kesehatan Masyarakat)	100 %	1.02.02.2.02.0015 Pengelolaan Pelayanan Kesehatan Gizi Masyarakat	Jumlah Dokumen Hasil Pengelolaan Pelayanan Kesehatan Gizi Masyarakat	60 Dokumen	Kota Pasuruan, Semua Kecamatan, Semua Kel/Desa	98.687.400,00	54.083.370,00	59.491.707,00	
			1.02.02.2.02 Penyediaan Layanan Kesehatan untuk UKM dan UKP Rujukan Tingkat Daerah Kabupaten/Kota	Persentase pemenuhan UKP (Upaya Kesehatan Perorangan) dan UKM (Upaya Kesehatan Masyarakat)	100 %	1.02.02.2.02.0016 Pengelolaan Pelayanan Kesehatan Kerja dan Olahraga	Jumlah Dokumen Hasil Pengelolaan Pelayanan Kesehatan Kerja dan Olahraga	4 Dokumen	Kota Pasuruan, Semua Kecamatan, Semua Kel/Desa	148.467.900,00	163.314.690,00	171.480.424,00	
			1.02.02.2.02 Penyediaan Layanan Kesehatan untuk UKM dan UKP Rujukan Tingkat Daerah Kabupaten/Kota	Persentase pemenuhan UKP (Upaya Kesehatan Perorangan) dan UKM (Upaya Kesehatan Masyarakat)	100 %	1.02.02.2.02.0017 Pengelolaan Pelayanan Kesehatan Lingkungan	Jumlah Dokumen Hasil Pengelolaan Pelayanan Kesehatan Lingkungan	4 Dokumen	Kota Pasuruan, Semua Kecamatan, Semua Kel/Desa	706.898.400,00	777.588.240,00	816.467.652,00	
			1.02.02.2.02 Penyediaan Layanan Kesehatan untuk UKM dan UKP Rujukan Tingkat Daerah Kabupaten/Kota	Persentase pemenuhan UKP (Upaya Kesehatan Perorangan) dan UKM (Upaya Kesehatan Masyarakat)	100 %	1.02.02.2.02.0018 Pengelolaan Pelayanan Promosi Kesehatan	Jumlah Dokumen Hasil Pengelolaan Pelayanan Promosi Kesehatan	14 Dokumen	Kota Pasuruan, Semua Kecamatan, Semua Kel/Desa	934.504.200,00	1.969.008.400,00	2.067.458.820,00	
			1.02.02.2.02 Penyediaan Layanan Kesehatan untuk UKM dan UKP Rujukan Tingkat Daerah Kabupaten/Kota	Persentase pemenuhan UKP (Upaya Kesehatan Perorangan) dan UKM (Upaya Kesehatan Masyarakat)	100 %	1.02.02.2.02.0019 Pengelolaan Pelayanan Kesehatan Tradisional, Akupuntur, Asuhan Mandiri, dan Tradisional Lainnya	Jumlah Dokumen Hasil Pengelolaan Pelayanan Kesehatan Tradisional, Akupuntur, Asuhan Mandiri dan Tradisional Lainnya	1 Dokumen	Kota Pasuruan, Semua Kecamatan, Semua Kel/Desa	0,00	132.067.000,00	132.067.000,00	
			1.02.02.2.02 Penyediaan Layanan Kesehatan untuk UKM dan UKP Rujukan Tingkat Daerah Kabupaten/Kota	Persentase pemenuhan UKP (Upaya Kesehatan Perorangan) dan UKM (Upaya Kesehatan Masyarakat)	100 %	1.02.02.2.02.0020 Pengelolaan Surveilans Kesehatan	Jumlah Dokumen Hasil Pengelolaan Surveilans Kesehatan	2 Dokumen	Kota Pasuruan, Semua Kecamatan, Semua Kel/Desa	157.996.700,00	208.996.370,00	229.896.007,00	

PROGRAM			KEGIATAN			SUB KEGIATAN				PLAFON ANGGARAN SEMENTARA (Rp)	PRAKIRAAN MAJU		KET
Program	Indikator Kinerja		Kegiatan	Indikator Kinerja		Sub Kegiatan	Indikator Kinerja		Lokasi Sub Kegiatan		N+1	N+2	
	Hasil Program	Target Capaian		Keluaran Kegiatan	Target Capaian		Keluaran Sub Kegiatan	Target Capaian					
			1.02.02.2.02 Penyediaan Layanan Kesehatan untuk UKM dan UKP Rujukan Tingkat Daerah Kabupaten/Kota	Persentase pemenuhan UKP (Upaya Kesehatan Perorangan) dan UKM (Upaya Kesehatan Masyarakat)	100 %	1.02.02.2.02.0025 Pelayanan Kesehatan Penyakit Menular dan Tidak Menular	Jumlah Dokumen Hasil Pelayanan Kesehatan Penyakit Menular dan Tidak Menular	2 Dokumen	Kota Pasuruan, Semua Kecamatan, Semua Kel/Desa	881.087.160,00	969.195.876,00	1.066.115.463,00	
			1.02.02.2.02 Penyediaan Layanan Kesehatan untuk UKM dan UKP Rujukan Tingkat Daerah Kabupaten/Kota	Persentase pemenuhan UKP (Upaya Kesehatan Perorangan) dan UKM (Upaya Kesehatan Masyarakat)	100 %	1.02.02.2.02.0026 Pengelolaan Jaminan Kesehatan Masyarakat	Jumlah Dokumen Hasil Pengelolaan Jaminan Kesehatan Masyarakat	1 Dokumen	Kota Pasuruan, Semua Kecamatan, Semua Kel/Desa	34.575.767.800,00	40.318.530.500,00	40.318.530.500,00	
			1.02.02.2.02 Penyediaan Layanan Kesehatan untuk UKM dan UKP Rujukan Tingkat Daerah Kabupaten/Kota	Persentase pemenuhan UKP (Upaya Kesehatan Perorangan) dan UKM (Upaya Kesehatan Masyarakat)	100 %	1.02.02.2.02.0028 Pengambilan dan Pengiriman Spesimen Penyakit Potensial KLB ke Laboratorium Rujukan/Nasional	Jumlah Spesimen Penyakit Potensial Kejadian Luar Biasa (KLB) ke Laboratorium Rujukan/Nasional yang Didistribusikan	104 Paket	Kota Pasuruan, Semua Kecamatan, Semua Kel/Desa	3.120.000,00	3.120.000,00	3.120.000,00	
			1.02.02.2.02 Penyediaan Layanan Kesehatan untuk UKM dan UKP Rujukan Tingkat Daerah Kabupaten/Kota	Persentase pemenuhan UKP (Upaya Kesehatan Perorangan) dan UKM (Upaya Kesehatan Masyarakat)	100 %	1.02.02.2.02.0029 Penyelenggaraan Kabupaten/Kota Sehat	Jumlah Dokumen Hasil Penyelenggaraan Kabupaten/Kota Sehat	1 Dokumen	Kota Pasuruan, Semua Kecamatan, Semua Kel/Desa	92.604.100,00	161.936.940,00	170.033.787,00	
			1.02.02.2.02 Penyediaan Layanan Kesehatan untuk UKM dan UKP Rujukan Tingkat Daerah Kabupaten/Kota	Persentase pemenuhan UKP (Upaya Kesehatan Perorangan) dan UKM (Upaya Kesehatan Masyarakat)	100 %	1.02.02.2.02.0033 Operasional Pelayanan Puskesmas	Jumlah Dokumen Operasional Pelayanan Puskesmas	12 Dokumen	Semua Kota/Kab, Semua Kecamatan, Semua Kel/Desa Kota Pasuruan, Gadingrejo, Semua Kel/Desa	12.796.758.000,00	12.688.505.741,00	12.688.505.741,00	
			1.02.02.2.02 Penyediaan Layanan Kesehatan untuk UKM dan UKP Rujukan Tingkat Daerah Kabupaten/Kota	Persentase pemenuhan UKP (Upaya Kesehatan Perorangan) dan UKM (Upaya Kesehatan Masyarakat)	100 %	1.02.02.2.02.0036 Investigasi Awal Kejadian Tidak Diharapkan (Kejadian Ikutan Pasca Imunisasi dan Pemberian Obat Massal)	Jumlah Laporan Hasil Investigasi Awal Kejadian Tidak Diharapkan (Kejadian Ikutan Pasca Imunisasi dan Pemberian Obat Massal)	2 Laporan	Kota Pasuruan, Semua Kecamatan, Semua Kel/Desa	398.676.300,00	486.943.930,00	535.638.323,00	
			1.02.02.2.02 Penyediaan Layanan Kesehatan untuk UKM dan UKP Rujukan Tingkat Daerah Kabupaten/Kota	Persentase pemenuhan UKP (Upaya Kesehatan Perorangan) dan UKM (Upaya Kesehatan Masyarakat)	100 %	1.02.02.2.02.0037 Pelaksanaan Kewaspadaan Dini dan Respon Wabah	Jumlah Dokumen Hasil Pelaksanaan Kewaspadaan Dini dan Respon Wabah	4 Dokumen	Kota Pasuruan, Semua Kecamatan, Semua Kel/Desa	149.413.600,00	191.854.960,00	211.040.456,00	
			1.02.02.2.02 Penyediaan Layanan Kesehatan untuk UKM dan UKP Rujukan Tingkat Daerah Kabupaten/Kota	Persentase pemenuhan UKP (Upaya Kesehatan Perorangan) dan UKM (Upaya Kesehatan Masyarakat)	100 %	1.02.02.2.02.0038 Penyediaan dan Pengelolaan Sistem Penanganan Gawat Darurat Terpadu (SPGDT)	Jumlah Public Safety Center (PSC 119) Tersediaan, Terkelolaan dan Terintegrasi Dengan Rumah Sakit Dalam Satu Sistem Penanganan Gawat Darurat Terpadu (SPGDT)	1 Unit	Kota Pasuruan, Semua Kecamatan, Semua Kel/Desa	956.949.100,00	1.202.631.000,00	1.322.894.000,00	

PROGRAM			KEGIATAN			SUB KEGIATAN				PLAFON ANGGARAN SEMENTARA (Rp)	PRAKIRAAN MAJU		KET
Program	Indikator Kinerja		Kegiatan	Indikator Kinerja		Sub Kegiatan	Indikator Kinerja		Lokasi Sub Kegiatan		N+1	N+2	
	Hasil Program	Target Capaian		Keluaran Kegiatan	Target Capaian		Keluaran Sub Kegiatan	Target Capaian					
			1.02.02.2.02 Penyediaan Layanan Kesehatan untuk UKM dan UKP Rujukan Tingkat Daerah Kabupaten/Kota	Persentase pemenuhan UKP (Upaya Kesehatan Perorangan) dan UKM (Upaya Kesehatan Masyarakat)	100 %	1.02.02.2.02.0042 Pengelolaan pelayanan kesehatan Malaria	Jumlah orang yang mendapatkan pelayanan kesehatan malaria	100 Orang	Kota Pasuruan, Semua Kecamatan, Semua Kel/Desa	15.193.500,00	16.712.850,00	18.384.135,00	
			1.02.02.2.02 Penyediaan Layanan Kesehatan untuk UKM dan UKP Rujukan Tingkat Daerah Kabupaten/Kota	Persentase pemenuhan UKP (Upaya Kesehatan Perorangan) dan UKM (Upaya Kesehatan Masyarakat)	100 %	1.02.02.2.02.0046 Pengelolaan upaya kesehatan Ibu dan Anak	Jumlah dokumen hasil pengelolaan upaya kesehatan ibu dan anak	12 Dokumen	Kota Pasuruan, Semua Kecamatan, Semua Kel/Desa	72.050.000,00	37.455.000,00	41.200.500,00	
			1.02.02.2.03 Pe nyelenggaraan Sistem Informasi Kesehatan Secara Terintegrasi	Persentase terpenuhinya integrasi sistem Informasi Kesehatan	100 %	1.02.02.2.03.0002 Pengelolaan Sistem Informasi Kesehatan	Jumlah Dokumen Hasil Pengelolaan Sistem Informasi Kesehatan	2 Dokumen	Kota Pasuruan, Semua Kecamatan, Semua Kel/Desa	315.021.400,00	359.179.485,00	377.138.459,00	
			1.02.02.2.04 Penerbitan Izin Rumah Sakit Kelas C, D dan Fasilitas Pelayanan Kesehatan Tingkat Daerah Kabupaten/Kota	Persentase rumah sakit dan fasilitas pelayanan kesehatan yang berijin	100 %	1.02.02.2.04.0001 Pengendalian dan Pengawasan serta Tindak Lanjut Pengawasan Perizinan Rumah Sakit Kelas C, D dan Fasilitas Pelayanan Kesehatan Lainnya	Jumlah Rumah Sakit Kelas C, D dan Fasilitas Pelayanan Kesehatan yang Dikendalikan, Diawasi dan Ditindaklanjuti Perizinannya	35 Unit	Kota Pasuruan, Bugul Kidul, Semua Kel/Desa	0,00	45.000.000,00	49.500.000,00	
			1.02.02.2.04 Penerbitan Izin Rumah Sakit Kelas C, D dan Fasilitas Pelayanan Kesehatan Tingkat Daerah Kabupaten/Kota	Persentase rumah sakit dan fasilitas pelayanan kesehatan yang berijin	100 %	1.02.02.2.04.0003 Peningkatan Mutu Pelayanan Fasilitas Kesehatan	Jumlah Fasilitas Kesehatan yang Dilakukan Pengukuran Indikator Nasional Mutu (INM) Pelayanan kesehatan	9 Unit	Kota Pasuruan, Semua Kecamatan, Semua Kel/Desa	308.397.400,00	317.647.000,00	339.647.000,00	
1.02.03 PROGRAM PENINGKATAN KAPASITAS SUMBER DAYA MANUSIA KESEHATAN	Persentase ketersediaan nakes yang berkualitas	100 %											
			1.02.03.2.01 Pemberian Izin Praktik Tenaga Kesehatan di Wilayah Kabupaten/Kota	Persentase nakes yang berijin	100 %	1.02.03.2.01.0002 Pembinaan dan Pengawasan Tenaga Kesehatan serta Tindak Lanjut Perizinan Praktik Tenaga Kesehatan	Jumlah Dokumen Hasil Pembinaan dan Pengawasan Tenaga Kesehatan serta Tindak Lanjut Perizinan Praktik Tenaga Kesehatan	3 Dokumen	Kota Pasuruan, Semua Kecamatan, Semua Kel/Desa	43.207.700,00	43.441.692,00	44.285.220,00	
			1.02.03.2.02 Perencanaan Kebutuhan dan Pendayagunaan Sumber Daya Manusia Kesehatan untuk UKP dan UKM di Wilayah Kabupaten/Kota	Persentase ketenagaan sesuai dengan kebutuhan	100 %	1.02.03.2.02.0002 Pemenuhan Kebutuhan Sumber Daya Manusia Kesehatan Sesuai Standar	Jumlah Sumber Daya Manusia Kesehatan yang Memenuhi Standar di Fasilitas Pelayanan Kesehatan (Fasyankes)	420 Orang	Kota Pasuruan, Semua Kecamatan, Semua Kel/Desa	60.914.500,00	70.618.860,00	71.990.100,00	

PROGRAM			KEGIATAN			SUB KEGIATAN				PLAFON ANGGARAN SEMENTARA (Rp)	PRAKIRAAN MAJU		KET
Program	Indikator Kinerja		Kegiatan	Indikator Kinerja		Sub Kegiatan	Indikator Kinerja		Lokasi Sub Kegiatan		N+1	N+2	
	Hasil Program	Target Capaian		Keluaran Kegiatan	Target Capaian		Keluaran Sub Kegiatan	Target Capaian					
			1.02.03.2.02 Perencanaan Kebutuhan dan Pendayagunaan Sumber Daya Manusia Kesehatan untuk UKP dan UKM di Wilayah Kabupaten/Kota	Persentase ketenagaan sesuai dengan kebutuhan	100 %	1.02.03.2.02.0003 Pembinaan dan Pengawasan Sumber Daya Manusia Kesehatan	Jumlah Dokumen Hasil Pembinaan dan Pengawasan Sumber Daya Manusia Kesehatan	2 Dokumen	Kota Pasuruan, Semua Kecamatan, Semua Kel/Desa	40.750.000,00	20.737.500,00	21.774.375,00	
			1.02.03.2.03 Pengembangan Mutu dan Peningkatan Kompetensi Teknis Sumber Daya Manusia Kesehatan Tingkat Daerah Kabupaten/Kota	Persentase SDM kesehatan yang mengikuti bimtek, diklat, kursus singkat, simposium dan seminar terkait keilmuan bidang kesehatan (SDM Kesehatan)	70 %	1.02.03.2.03.0001 Pengembangan Mutu dan Peningkatan Kompetensi Teknis Sumber Daya Manusia Kesehatan Tingkat Daerah Kabupaten/Kota	Jumlah Sumber Daya Manusia Kesehatan Tingkat Daerah Kabupaten/Kota yang Ditingkatkan Mutu dan Kompetensinya	153 Orang	Kota Pasuruan, Semua Kecamatan, Semua Kel/Desa	1.205.325.900,00	1.430.987.858,00	1.458.774.030,00	
1.02.04 PROGRAM SEDIAAN FARMASI, ALAT KESEHATAN DAN MAKANAN MINUMAN	Persentase sarana pelayanan kefarmasian, alat kesehatan dan makanan minuman yang memenuhi syarat	85 %											
			1.02.04.2.01 Pemberian Izin Apotek, Toko Obat, Toko Alat Kesehatan dan Optikal, Usaha Mikro Obat Tradisional (UMOT)	Persentase pemberian izin apotek, toko obat, toko alat kesehatan dan optikal serta usaha mikro obat tradisonal	92 %	1.02.04.2.01.0001 Pengendalian dan Pengawasan serta Tindak Lanjut Pengawasan Perizinan Apotek, Toko Obat, Toko Alat Kesehatan, dan Optikal, Usaha Mikro Obat Tradisional (UMOT)	Jumlah Dokumen Hasil Pengendalian dan Pengawasan serta Tindak Lanjut Pengawasan Perizinan Apotek, Toko Obat, Toko Alat Kesehatan, dan Optikal, Usaha Mikro Obat	120 Dokumen	Kota Pasuruan, Semua Kecamatan, Semua Kel/Desa	151.074.113,00	284.981.524,00	313.479.674,00	
			1.02.04.2.03 Penerbitan Sertifikat Produksi Pangan Industri Rumah Tangga dan Nomor P-IRT sebagai Izin Produksi, untuk Produk Makanan Minuman Tertentu yang Dapat Diproduksi oleh Industri Rumah Tangga	Jumlah penerbitan sertifikat produksi pangan industri rumah tangga dan nomer P-IRT	100 %	1.02.04.2.03.0001 Pengendalian dan Pengawasan serta Tindak Lanjut Pengawasan Sertifikat Produksi Pangan Industri Rumah Tangga dan Nomor P-IRT sebagai Izin Produksi, untuk Produk Makanan Minuman Tertentu yang Dapat Diproduksi oleh Industri Rumah Tangga	Jumlah Dokumen Hasil Pengendalian dan Pengawasan serta Tindak Lanjut Pengawasan Sertifikat Produksi Pangan Industri Rumah Tangga dan Nomor P-IRT sebagai Izin Produksi, untuk Produk Makanan Minuman Tertentu yang Dapat Diproduksi oleh Industri Rumah Tangga	100 Dokumen	Kota Pasuruan, Semua Kecamatan, Semua Kel/Desa	246.387.000,00	271.025.700,00	298.128.270,00	
			1.02.04.2.06 Pemeriksaan dan Tindak Lanjut Hasil Pemeriksaan Post Market pada Produksi dan Produk Makanan Minuman Industri Rumah Tangga	Jumlah penerbitan sertifikat produksi pangan industri rumah tangga dan nomer P-IRT	100 sertifikat	1.02.04.2.06.0001 Pemeriksaan Post Market pada Produk Makanan-Minuman Industri Rumah Tangga yang Beredar dan Pengawasan serta Tindak Lanjut Pengawasan	Jumlah Produk dan Sarana Produksi Makanan-Minuman Industri Rumah Tangga Beredar yang Dilakukan Pemeriksaan Post Market dalam rangka Tindak Lanjut Pengawasan	100 Unit	Kota Pasuruan, Semua Kecamatan, Semua Kel/Desa	285.598.800,00	326.286.180,00	358.914.798,00	
1.02.05 PROGRAM PEMBERDAYAAN MASYARAKAT BIDANG KESEHATAN	Persentase kelurahan siaga aktif Purnama Mandiri	70 %											

PROGRAM			KEGIATAN			SUB KEGIATAN				PLAFON ANGGARAN SEMENTARA (Rp)	PRAKIRAAN MAJU		KET
Program	Indikator Kinerja		Kegiatan	Indikator Kinerja		Sub Kegiatan	Indikator Kinerja		Lokasi Sub Kegiatan		N+1	N+2	
	Hasil Program	Target Capaian		Keluaran Kegiatan	Target Capaian		Keluaran Sub Kegiatan	Target Capaian					
			1.02.05.2.01 Advokasi, Pemberdayaan, Kemitraan, Peningkatan Peran serta Masyarakat dan Lintas Sektor Tingkat Daerah Kabupaten/Kota	Jumlah kebijakan terkait Germas yang dikeluarkan oleh Kepala Daerah di 5 kluster	2 kebijakan	1.02.05.2.01.0001 Peningkatan Upaya Promosi Kesehatan, Advokasi, Kemitraan dan Pemberdayaan Masyarakat	Jumlah Dokumen Promosi Kesehatan, Advokasi, Kemitraan dan Pemberdayaan Masyarakat	4 Dokumen	Kota Pasuruan, Semua Kecamatan, Semua Kel/Desa	35.383.621,00	37.152.802,00	39.010.442,00	
			1.02.05.2.02 Pelaksanaan Sehat dalam rangka Promotif Preventif Tingkat Daerah Kabupaten/Kota	Persentase rumah tangga sehat	62 %	1.02.05.2.02.0001 Penyelenggaraan Promosi Kesehatan dan Gerakan Hidup Bersih dan Sehat	Jumlah Dokumen Hasil Penyelenggaraan Promosi Kesehatan dan Gerakan Hidup Bersih dan Sehat	2 Dokumen	Kota Pasuruan, Semua Kecamatan, Semua Kel/Desa	25.856.000,00	27.148.800,00	28.506.240,00	
			1.02.05.2.03 Pengembangan dan Pelaksanaan Upaya Kesehatan Bersumber Daya Masyarakat (UKBM) Tingkat Daerah Kabupaten/Kota	Persentase UKBM dengan strata Purnama dan Mandiri	94 %	1.02.05.2.03.0001 Bimbingan Teknis dan Supervisi Pengembangan dan Pelaksanaan Upaya Kesehatan Bersumber Daya Masyarakat (UKBM)	Jumlah Dokumen Hasil Bimbingan Teknis dan Supervisi Upaya Kesehatan Bersumber Daya Masyarakat (UKBM)	4 Dokumen	Kota Pasuruan, Semua Kecamatan, Semua Kel/Desa	141.416.600,00	148.487.430,00	151.456.909,00	
1.02.02 PROGRAM PEMENUHAN UPAYA KESEHATAN PERORANGAN DAN UPAYA KESEHATAN MASYARAKAT	Persentase pemenuhan UKP (Upaya Kesehatan Perorangan) dan UKM (Upaya Kesehatan Masyarakat)	100 %											
			1.02.02.2.02 Penyediaan Layanan Kesehatan untuk UKM dan UKP Rujukan Tingkat Daerah Kabupaten/Kota	Persentase pemenuhan UKP (Upaya Kesehatan Perorangan) dan UKM (Upaya Kesehatan Masyarakat)	100 %	1.02.02.2.02.0001 Pengelolaan Pelayanan Kesehatan Ibu Hamil	Jumlah Ibu Hamil yang Mendapatkan Pelayanan Kesehatan Sesuai Standar	492 Orang	Kota Pasuruan, Semua Kecamatan, Semua Kel/Desa Kota Pasuruan, Gadingrejo, Semua Kel/Desa	45.600.000,00	47.880.000,00	0,00	
			1.02.02.2.02 Penyediaan Layanan Kesehatan untuk UKM dan UKP Rujukan Tingkat Daerah Kabupaten/Kota	Persentase pemenuhan UKP (Upaya Kesehatan Perorangan) dan UKM (Upaya Kesehatan Masyarakat)	100 %	1.02.02.2.02.0002 Pengelolaan Pelayanan Kesehatan Ibu Bersalin	Jumlah Ibu Bersalin yang Mendapatkan Pelayanan Kesehatan Sesuai Standar	470 Orang	Kota Pasuruan, Gadingrejo, Semua Kel/Desa	45.050.000,00	47.512.500,00	0,00	
			1.02.02.2.02 Penyediaan Layanan Kesehatan untuk UKM dan UKP Rujukan Tingkat Daerah Kabupaten/Kota	Persentase pemenuhan UKP (Upaya Kesehatan Perorangan) dan UKM (Upaya Kesehatan Masyarakat)	100 %	1.02.02.2.02.0004 Pengelolaan Pelayanan Kesehatan Balita	Jumlah Balita yang Mendapatkan Pelayanan Kesehatan Sesuai Standar	1845 Orang	Kota Pasuruan, Gadingrejo, Semua Kel/Desa	75.000.000,00	78.750.000,00	0,00	
			1.02.02.2.02 Penyediaan Layanan Kesehatan untuk UKM dan UKP Rujukan Tingkat Daerah Kabupaten/Kota	Persentase pemenuhan UKP (Upaya Kesehatan Perorangan) dan UKM (Upaya Kesehatan Masyarakat)	100 %	1.02.02.2.02.0005 Pengelolaan Pelayanan Kesehatan pada Usia Pendidikan Dasar	Jumlah Anak Usia Pendidikan Dasar yang Mendapatkan Pelayanan Kesehatan Sesuai Standar	3163 Orang	Kota Pasuruan, Gadingrejo, Semua Kel/Desa	57.990.000,00	60.889.500,00	0,00	

PROGRAM			KEGIATAN			SUB KEGIATAN				PLAFON ANGGARAN SEMENTARA (Rp)	PRAKIRAAN MAJU		KET
Program	Indikator Kinerja		Kegiatan	Indikator Kinerja		Sub Kegiatan	Indikator Kinerja		Lokasi Sub Kegiatan		N+1	N+2	
	Hasil Program	Target Capaian		Keluaran Kegiatan	Target Capaian		Keluaran Sub Kegiatan	Target Capaian					
			1.02.02.2.02 Penyediaan Layanan Kesehatan untuk UKM dan UKP Rujukan Tingkat Daerah Kabupaten/Kota	Persentase pemenuhan UKP (Upaya Kesehatan Perorangan) dan UKM (Upaya Kesehatan Masyarakat)	100 %	1.02.02.2.02.0006 Pengelolaan Pelayanan Kesehatan pada Usia Produktif	Jumlah Penduduk Usia Produktif yang Mendapatkan Pelayanan Kesehatan Sesuai Standar	16225 Orang	Kota Pasuruan, Gadingrejo, Semua Kel/Desa	71.556.000,00	75.133.800,00	0,00	
			1.02.02.2.02 Penyediaan Layanan Kesehatan untuk UKM dan UKP Rujukan Tingkat Daerah Kabupaten/Kota	Persentase pemenuhan UKP (Upaya Kesehatan Perorangan) dan UKM (Upaya Kesehatan Masyarakat)	100 %	1.02.02.2.02.0010 Pengelolaan Pelayanan Kesehatan Orang dengan Gangguan Jiwa Berat	Jumlah Orang yang Mendapatkan Pelayanan Kesehatan Orang dengan Gangguan Jiwa Berat Sesuai Standar	44 Orang	Kota Pasuruan, Gadingrejo, Semua Kel/Desa	2.000.000,00	2.100.000,00	0,00	
			1.02.02.2.02 Penyediaan Layanan Kesehatan untuk UKM dan UKP Rujukan Tingkat Daerah Kabupaten/Kota	Persentase pemenuhan UKP (Upaya Kesehatan Perorangan) dan UKM (Upaya Kesehatan Masyarakat)	100 %	1.02.02.2.02.0011 Pengelolaan Pelayanan Kesehatan Orang Terduga Tuberkulosis	Jumlah Orang Terduga Menderita Tuberkulosis yang Mendapatkan Pelayanan Sesuai Standar	656 Orang	Kota Pasuruan, Gadingrejo, Semua Kel/Desa	10.750.000,00	11.825.000,00	0,00	
			1.02.02.2.02 Penyediaan Layanan Kesehatan untuk UKM dan UKP Rujukan Tingkat Daerah Kabupaten/Kota	Persentase pemenuhan UKP (Upaya Kesehatan Perorangan) dan UKM (Upaya Kesehatan Masyarakat)	100 %	1.02.02.2.02.0015 Pengelolaan Pelayanan Kesehatan Gizi Masyarakat	Jumlah Dokumen Hasil Pengelolaan Pelayanan Kesehatan Gizi Masyarakat	60 Dokumen	Kota Pasuruan, Gadingrejo, Semua Kel/Desa	0,00	562.671.900,00	0,00	
			1.02.02.2.02 Penyediaan Layanan Kesehatan untuk UKM dan UKP Rujukan Tingkat Daerah Kabupaten/Kota	Persentase pemenuhan UKP (Upaya Kesehatan Perorangan) dan UKM (Upaya Kesehatan Masyarakat)	100 %	1.02.02.2.02.0016 Pengelolaan Pelayanan Kesehatan Kerja dan Olahraga	Jumlah Dokumen Hasil Pengelolaan Pelayanan Kesehatan Kerja dan Olahraga	4 Dokumen	Kota Pasuruan, Gadingrejo, Semua Kel/Desa	44.800.000,00	47.040.000,00	0,00	
			1.02.02.2.02 Penyediaan Layanan Kesehatan untuk UKM dan UKP Rujukan Tingkat Daerah Kabupaten/Kota	Persentase pemenuhan UKP (Upaya Kesehatan Perorangan) dan UKM (Upaya Kesehatan Masyarakat)	100 %	1.02.02.2.02.0017 Pengelolaan Pelayanan Kesehatan Lingkungan	Jumlah Dokumen Hasil Pengelolaan Pelayanan Kesehatan Lingkungan	4 Dokumen	Kota Pasuruan, Gadingrejo, Semua Kel/Desa	46.330.000,00	48.646.500,00	0,00	
			1.02.02.2.02 Penyediaan Layanan Kesehatan untuk UKM dan UKP Rujukan Tingkat Daerah Kabupaten/Kota	Persentase pemenuhan UKP (Upaya Kesehatan Perorangan) dan UKM (Upaya Kesehatan Masyarakat)	100 %	1.02.02.2.02.0020 Pengelolaan Surveilans Kesehatan	Jumlah Dokumen Hasil Pengelolaan Surveilans Kesehatan	1 Dokumen	Kota Pasuruan, Gadingrejo, Semua Kel/Desa	24.540.000,00	25.767.000,00	0,00	
			1.02.02.2.02 Penyediaan Layanan Kesehatan untuk UKM dan UKP Rujukan Tingkat Daerah Kabupaten/Kota	Persentase pemenuhan UKP (Upaya Kesehatan Perorangan) dan UKM (Upaya Kesehatan Masyarakat)	100 %	1.02.02.2.02.0025 Pelayanan Kesehatan Penyakit Menular dan Tidak Menular	Jumlah Dokumen Hasil Pelayanan Kesehatan Penyakit Menular dan Tidak Menular	1 Dokumen	Kota Pasuruan, Gadingrejo, Semua Kel/Desa	123.075.000,00	129.228.750,00	0,00	

PROGRAM			KEGIATAN			SUB KEGIATAN				PLAFON ANGGARAN SEMENTARA (Rp)	PRAKIRAAN MAJU		KET
Program	Indikator Kinerja		Kegiatan	Indikator Kinerja		Sub Kegiatan	Indikator Kinerja		Lokasi Sub Kegiatan		N+1	N+2	
	Hasil Program	Target Capaian		Keluaran Kegiatan	Target Capaian		Keluaran Sub Kegiatan	Target Capaian					
			1.02.02.2.02 Penyediaan Layanan Kesehatan untuk UKM dan UKP Rujukan Tingkat Daerah Kabupaten/Kota	Persentase pemenuhan UKP (Upaya Kesehatan Perorangan) dan UKM (Upaya Kesehatan Masyarakat)	100 %	1.02.02.2.02.0033 Operasional Pelayanan Puskesmas	Jumlah Dokumen Operasional Pelayanan Puskesmas	1 Dokumen	Kota Pasuruan, Gadingrejo, Semua Kel/Desa	265.658.100,00	278.941.005,00	0,00	
			1.02.02.2.02 Penyediaan Layanan Kesehatan untuk UKM dan UKP Rujukan Tingkat Daerah Kabupaten/Kota	Persentase pemenuhan UKP (Upaya Kesehatan Perorangan) dan UKM (Upaya Kesehatan Masyarakat)	100 %	1.02.02.2.02.0034 Operasional Pelayanan Fasilitas Kesehatan Lainnya	Jumlah Dokumen Operasional Pelayanan Fasilitas Kesehatan Lainnya	1 Dokumen	Kota Pasuruan, Gadingrejo, Semua Kel/Desa	4.575.000,00	4.803.750,00	0,00	
			1.02.02.2.02 Penyediaan Layanan Kesehatan untuk UKM dan UKP Rujukan Tingkat Daerah Kabupaten/Kota	Persentase pemenuhan UKP (Upaya Kesehatan Perorangan) dan UKM (Upaya Kesehatan Masyarakat)	100 %	1.02.02.2.02.0036 Investigasi Awal Kejadian Tidak Diharapkan (Kejadian Ikutan Pasca Imunisasi dan Pemberian Obat Massal)	Jumlah Laporan Hasil Investigasi Awal Kejadian Tidak Diharapkan (Kejadian Ikutan Pasca Imunisasi dan Pemberian Obat Massal)	2 Laporan	Kota Pasuruan, Gadingrejo, Semua Kel/Desa	1.000.000,00	1.050.000,00	0,00	
			1.02.02.2.02 Penyediaan Layanan Kesehatan untuk UKM dan UKP Rujukan Tingkat Daerah Kabupaten/Kota	Persentase pemenuhan UKP (Upaya Kesehatan Perorangan) dan UKM (Upaya Kesehatan Masyarakat)	100 %	1.02.02.2.02.0040 Pengelolaan pelayanan kesehatan orang dengan Tuberkulosis	Jumlah orang dengan Tuberkulosis yang mendapatkan pelayanan kesehatan sesuai standar	97 Orang	Kota Pasuruan, Gadingrejo, Semua Kel/Desa	1.500.000,00	1.575.000,00	0,00	
			1.02.02.2.02 Penyediaan Layanan Kesehatan untuk UKM dan UKP Rujukan Tingkat Daerah Kabupaten/Kota	Persentase pemenuhan UKP (Upaya Kesehatan Perorangan) dan UKM (Upaya Kesehatan Masyarakat)	100 %	1.02.02.2.02.0041 Pengelolaan pelayanan kesehatan orang dengan HIV (ODHIV)	Jumlah orang dengan HIV (ODHIV) yang mendapatkan pelayanan kesehatan sesuai standar	5 Orang	Kota Pasuruan, Gadingrejo, Semua Kel/Desa	4.700.000,00	4.935.000,00	0,00	
			1.02.02.2.02 Penyediaan Layanan Kesehatan untuk UKM dan UKP Rujukan Tingkat Daerah Kabupaten/Kota	Persentase pemenuhan UKP (Upaya Kesehatan Perorangan) dan UKM (Upaya Kesehatan Masyarakat)	100 %	1.02.02.2.02.0044 Pengelolaan Pelayanan Kesehatan Reproduksi	Jumlah dokumen hasil pengelolaan pelayanan kesehatan reproduksi	4 Dokumen	Kota Pasuruan, Gadingrejo, Semua Kel/Desa	4.800.000,00	5.040.000,00	0,00	
			1.02.02.2.02 Penyediaan Layanan Kesehatan untuk UKM dan UKP Rujukan Tingkat Daerah Kabupaten/Kota	Persentase pemenuhan UKP (Upaya Kesehatan Perorangan) dan UKM (Upaya Kesehatan Masyarakat)	100 %	1.02.02.2.02.0046 Pengelolaan upaya kesehatan Ibu dan Anak	Jumlah dokumen hasil pengelolaan upaya kesehatan ibu dan anak	12 Dokumen	Kota Pasuruan, Gadingrejo, Semua Kel/Desa	45.600.000,00	47.880.000,00	0,00	
1.02.03 PROGRAM PENINGKATAN KAPASITAS SUMBER DAYA MANUSIA KESEHATAN	Persentase ketersediaan nakes yang berkualitas	100 %											

PROGRAM			KEGIATAN			SUB KEGIATAN				PLAFON ANGGARAN SEMENTARA (Rp)	PRAKIRAAN MAJU		KET
Program	Indikator Kinerja		Kegiatan	Indikator Kinerja		Sub Kegiatan	Indikator Kinerja		Lokasi Sub Kegiatan		N+1	N+2	
	Hasil Program	Target Capaian		Keluaran Kegiatan	Target Capaian		Keluaran Sub Kegiatan	Target Capaian					
			1.02.03.2.03 Pengembangan Mutu dan Peningkatan Kompetensi Teknis Sumber Daya Manusia Kesehatan Tingkat Daerah Kabupaten/Kota	Persentase SDM kesehatan yang mengikuti bimtek, diklat, kursus singkat, simposium dan seminar terkait keilmuan bidang kesehatan (SDM Kesehatan)	70 %	1.02.03.2.03.0001 Pengembangan Mutu dan Peningkatan Kompetensi Teknis Sumber Daya Manusia Kesehatan Tingkat Daerah Kabupaten/Kota	Jumlah Sumber Daya Manusia Kesehatan Tingkat Daerah Kabupaten/Kota yang Ditingkatkan Mutu dan Kompetensinya	55 Orang	Kota Pasuruan, Gadingrejo, Semua Kel/Desa	25.340.000,00	26.607.000,00	0,00	
1.02.05 PROGRAM PEMBERDAYAAN MASYARAKAT BIDANG KESEHATAN	Persentase kelurahan siaga aktif Purnama Mandiri	70 %											
			1.02.05.2.01 Advokasi, Pemberdayaan, Kemitraan, Peningkatan Peran serta Masyarakat dan Lintas Sektor Tingkat Daerah Kabupaten/Kota	Jumlah kebijakan terkait Germas yang dikeluarkan oleh Kepala Daerah di 5 kluster	2 kebijakan	1.02.05.2.01.0001 Peningkatan Upaya Promosi Kesehatan, Advokasi, Kemitraan dan Pemberdayaan Masyarakat	Jumlah Dokumen Promosi Kesehatan, Advokasi, Kemitraan dan Pemberdayaan Masyarakat	4 Dokumen	Kota Pasuruan, Gadingrejo, Semua Kel/Desa	473.495.000,00	545.026.650,00	0,00	
			1.02.05.2.02 Pelaksanaan Sehat dalam rangka Promotif Preventif Tingkat Daerah Kabupaten/Kota	Persentase rumah tangga sehat	62 %	1.02.05.2.02.0001 Penyelenggaraan Promosi Kesehatan dan Gerakan Hidup Bersih dan Sehat	Jumlah Dokumen Hasil Penyelenggaraan Promosi Kesehatan dan Gerakan Hidup Bersih dan Sehat	2 Dokumen	Kota Pasuruan, Gadingrejo, Semua Kel/Desa	39.450.000,00	41.422.500,00	0,00	
			1.02.05.2.03 Pengembangan dan Pelaksanaan Upaya Kesehatan Bersumber Daya Masyarakat (UKBM) Tingkat Daerah Kabupaten/Kota	Persentase UKBM dengan strata Purnama dan Mandiri	94 %	1.02.05.2.03.0001 Bimbingan Teknis dan Supervisi Pengembangan dan Pelaksanaan Upaya Kesehatan Bersumber Daya Masyarakat (UKBM)	Jumlah Dokumen Hasil Bimbingan Teknis dan Supervisi Upaya Kesehatan Bersumber Daya Masyarakat (UKBM)	4 Dokumen	Kota Pasuruan, Gadingrejo, Semua Kel/Desa	74.670.000,00	78.403.500,00	0,00	
1.02.02 PROGRAM PEMENUHAN UPAYA KESEHATAN PERORANGAN DAN UPAYA KESEHATAN MASYARAKAT	Persentase pemenuhan UKP (Upaya Kesehatan Perorangan) dan UKM (Upaya Kesehatan Masyarakat)	100 %											
			1.02.02.2.02 Penyediaan Layanan Kesehatan untuk UKM dan UKP Rujukan Tingkat Daerah Kabupaten/Kota	Persentase pemenuhan UKP (Upaya Kesehatan Perorangan) dan UKM (Upaya Kesehatan Masyarakat)	100 %	1.02.02.2.02.0001 Pengelolaan Pelayanan Kesehatan Ibu Hamil	Jumlah Ibu Hamil yang Mendapatkan Pelayanan Kesehatan Sesuai Standar	521 Orang	Kota Pasuruan, Gadingrejo, Gentong Kota Pasuruan, Gadingrejo, Sebani Kota Pasuruan, Gadingrejo, Bukir Kota Pasuruan, Gadingrejo, Gadingrejo	29.820.000,00	31.311.000,00	0,00	
			1.02.02.2.02 Penyediaan Layanan Kesehatan untuk UKM dan UKP Rujukan Tingkat Daerah Kabupaten/Kota	Persentase pemenuhan UKP (Upaya Kesehatan Perorangan) dan UKM (Upaya Kesehatan Masyarakat)	100 %	1.02.02.2.02.0002 Pengelolaan Pelayanan Kesehatan Ibu Bersalin	Jumlah Ibu Bersalin yang Mendapatkan Pelayanan Kesehatan Sesuai Standar	498 Orang	Kota Pasuruan, Gadingrejo, Gentong Kota Pasuruan, Gadingrejo, Sebani Kota Pasuruan, Gadingrejo, Bukir Kota Pasuruan, Gadingrejo, Gadingrejo	53.230.000,00	55.891.500,00	0,00	

PROGRAM			KEGIATAN			SUB KEGIATAN				PLAFON ANGGARAN SEMENTARA (Rp)	PRAKIRAAN MAJU		KET
Program	Indikator Kinerja		Kegiatan	Indikator Kinerja		Sub Kegiatan	Indikator Kinerja		Lokasi Sub Kegiatan		N+1	N+2	
	Hasil Program	Target Capaian		Keluaran Kegiatan	Target Capaian		Keluaran Sub Kegiatan	Target Capaian					
			1.02.02.2.02 Penyediaan Layanan Kesehatan untuk UKM dan UKP Rujukan Tingkat Daerah Kabupaten/Kota	Persentase pemenuhan UKP (Upaya Kesehatan Perorangan) dan UKM (Upaya Kesehatan Masyarakat)	100 %	1.02.02.2.02.0005 Pengelolaan Pelayanan Kesehatan pada Usia Pendidikan Dasar	Jumlah Anak Usia Pendidikan Dasar yang Mendapatkan Pelayanan Kesehatan Sesuai Standar	2259 Orang	Kota Pasuruan, Gadingrejo, Gentong Kota Pasuruan, Gadingrejo, Sebani Kota Pasuruan, Gadingrejo, Bukir Kota Pasuruan, Gadingrejo, Gadingrejo	25.975.000,00	33.022.500,00	0,00	
			1.02.02.2.02 Penyediaan Layanan Kesehatan untuk UKM dan UKP Rujukan Tingkat Daerah Kabupaten/Kota	Persentase pemenuhan UKP (Upaya Kesehatan Perorangan) dan UKM (Upaya Kesehatan Masyarakat)	100 %	1.02.02.2.02.0006 Pengelolaan Pelayanan Kesehatan pada Usia Produktif	Jumlah Penduduk Usia Produktif yang Mendapatkan Pelayanan Kesehatan Sesuai Standar	16469 Orang	Kota Pasuruan, Gadingrejo, Gentong Kota Pasuruan, Gadingrejo, Sebani Kota Pasuruan, Gadingrejo, Bukir Kota Pasuruan, Gadingrejo, Gadingrejo	113.210.000,00	118.870.500,00	0,00	
			1.02.02.2.02 Penyediaan Layanan Kesehatan untuk UKM dan UKP Rujukan Tingkat Daerah Kabupaten/Kota	Persentase pemenuhan UKP (Upaya Kesehatan Perorangan) dan UKM (Upaya Kesehatan Masyarakat)	100 %	1.02.02.2.02.0007 Pengelolaan Pelayanan Kesehatan pada Usia Lanjut	Jumlah Penduduk Usia Lanjut yang Mendapatkan Pelayanan Kesehatan Sesuai Standar	2968 Orang	Kota Pasuruan, Gadingrejo, Gentong Kota Pasuruan, Gadingrejo, Sebani Kota Pasuruan, Gadingrejo, Bukir Kota Pasuruan, Gadingrejo, Gadingrejo	34.700.000,00	36.435.000,00	0,00	
			1.02.02.2.02 Penyediaan Layanan Kesehatan untuk UKM dan UKP Rujukan Tingkat Daerah Kabupaten/Kota	Persentase pemenuhan UKP (Upaya Kesehatan Perorangan) dan UKM (Upaya Kesehatan Masyarakat)	100 %	1.02.02.2.02.0010 Pengelolaan Pelayanan Kesehatan Orang dengan Gangguan Jiwa Berat	Jumlah Orang yang Mendapatkan Pelayanan Kesehatan Orang dengan Gangguan Jiwa Berat Sesuai Standar	48 Orang	Kota Pasuruan, Gadingrejo, Gentong Kota Pasuruan, Gadingrejo, Sebani Kota Pasuruan, Gadingrejo, Bukir Kota Pasuruan, Gadingrejo, Gadingrejo	11.217.000,00	11.777.850,00	0,00	
			1.02.02.2.02 Penyediaan Layanan Kesehatan untuk UKM dan UKP Rujukan Tingkat Daerah Kabupaten/Kota	Persentase pemenuhan UKP (Upaya Kesehatan Perorangan) dan UKM (Upaya Kesehatan Masyarakat)	100 %	1.02.02.2.02.0011 Pengelolaan Pelayanan Kesehatan Orang Terduga Tuberkulosis	Jumlah Orang Terduga Menderita Tuberkulosis yang Mendapatkan Pelayanan Sesuai Standar	709 Orang	Kota Pasuruan, Gadingrejo, Gadingrejo Kota Pasuruan, Gadingrejo, Gentong Kota Pasuruan, Gadingrejo, Sebani Kota Pasuruan, Gadingrejo,	20.500.000,00	21.525.000,00	0,00	
			1.02.02.2.02 Penyediaan Layanan Kesehatan untuk UKM dan UKP Rujukan Tingkat Daerah Kabupaten/Kota	Persentase pemenuhan UKP (Upaya Kesehatan Perorangan) dan UKM (Upaya Kesehatan Masyarakat)	100 %	1.02.02.2.02.0015 Pengelolaan Pelayanan Kesehatan Gizi Masyarakat	Jumlah Dokumen Hasil Pengelolaan Pelayanan Kesehatan Gizi Masyarakat	60 Dokumen	Kota Pasuruan, Gadingrejo, Gadingrejo Kota Pasuruan, Gadingrejo, Gentong Kota Pasuruan, Gadingrejo, Sebani Kota Pasuruan, Gadingrejo,	958.757.200,00	1.006.695.060,00	0,00	
			1.02.02.2.02 Penyediaan Layanan Kesehatan untuk UKM dan UKP Rujukan Tingkat Daerah Kabupaten/Kota	Persentase pemenuhan UKP (Upaya Kesehatan Perorangan) dan UKM (Upaya Kesehatan Masyarakat)	100 %	1.02.02.2.02.0016 Pengelolaan Pelayanan Kesehatan Kerja dan Olahraga	Jumlah Dokumen Hasil Pengelolaan Pelayanan Kesehatan Kerja dan Olahraga	4 Dokumen	Kota Pasuruan, Gadingrejo, Gentong Kota Pasuruan, Gadingrejo, Sebani Kota Pasuruan, Gadingrejo, Bukir Kota Pasuruan, Gadingrejo, Gadingrejo	66.650.000,00	69.982.500,00	0,00	
			1.02.02.2.02 Penyediaan Layanan Kesehatan untuk UKM dan UKP Rujukan Tingkat Daerah Kabupaten/Kota	Persentase pemenuhan UKP (Upaya Kesehatan Perorangan) dan UKM (Upaya Kesehatan Masyarakat)	100 %	1.02.02.2.02.0017 Pengelolaan Pelayanan Kesehatan Lingkungan	Jumlah Dokumen Hasil Pengelolaan Pelayanan Kesehatan Lingkungan	4 Dokumen	Kota Pasuruan, Gadingrejo, Gadingrejo Kota Pasuruan, Gadingrejo, Gentong Kota Pasuruan, Gadingrejo, Bukir	42.620.000,00	44.751.000,00	0,00	

PROGRAM			KEGIATAN			SUB KEGIATAN				PLAFON ANGGARAN SEMENTARA (Rp)	PRAKIRAAN MAJU		KET
Program	Indikator Kinerja		Kegiatan	Indikator Kinerja		Sub Kegiatan	Indikator Kinerja		Lokasi Sub Kegiatan		N+1	N+2	
	Hasil Program	Target Capaian		Keluaran Kegiatan	Target Capaian		Keluaran Sub Kegiatan	Target Capaian					
			1.02.02.2.02 Penyediaan Layanan Kesehatan untuk UKM dan UKP Rujukan Tingkat Daerah Kabupaten/Kota	Persentase pemenuhan UKP (Upaya Kesehatan Perorangan) dan UKM (Upaya Kesehatan Masyarakat)	100 %	1.02.02.2.02.0019 Pengelolaan Pelayanan Kesehatan Tradisional, Akupuntur, Asuhan Mandiri, dan Tradisional Lainnya	Jumlah Dokumen Hasil Pengelolaan Pelayanan Kesehatan Tradisional, Akupuntur, Asuhan Mandiri dan Tradisional Lainnya	1 Dokumen	Kota Pasuruan, Gadingrejo, Gentong Kota Pasuruan, Gadingrejo, Sebani Kota Pasuruan, Gadingrejo, Bukir Kota Pasuruan, Gadingrejo, Gadingrejo	5.695.000,00	5.979.750,00	0,00	
			1.02.02.2.02 Penyediaan Layanan Kesehatan untuk UKM dan UKP Rujukan Tingkat Daerah Kabupaten/Kota	Persentase pemenuhan UKP (Upaya Kesehatan Perorangan) dan UKM (Upaya Kesehatan Masyarakat)	100 %	1.02.02.2.02.0020 Pengelolaan Surveilans Kesehatan	Jumlah Dokumen Hasil Pengelolaan Surveilans Kesehatan	1 Dokumen	Kota Pasuruan, Gadingrejo, Gentong Kota Pasuruan, Gadingrejo, Sebani Kota Pasuruan, Gadingrejo, Bukir Kota Pasuruan, Gadingrejo, Gadingrejo	52.100.000,00	54.705.000,00	0,00	
			1.02.02.2.02 Penyediaan Layanan Kesehatan untuk UKM dan UKP Rujukan Tingkat Daerah Kabupaten/Kota	Persentase pemenuhan UKP (Upaya Kesehatan Perorangan) dan UKM (Upaya Kesehatan Masyarakat)	100 %	1.02.02.2.02.0025 Pelayanan Kesehatan Penyakit Menular dan Tidak Menular	Jumlah Dokumen Hasil Pelayanan Kesehatan Penyakit Menular dan Tidak Menular	1 Dokumen	Kota Pasuruan, Gadingrejo, Gentong Kota Pasuruan, Gadingrejo, Sebani Kota Pasuruan, Gadingrejo, Bukir Kota Pasuruan, Gadingrejo, Gadingrejo	179.313.200,00	188.278.860,00	0,00	
			1.02.02.2.02 Penyediaan Layanan Kesehatan untuk UKM dan UKP Rujukan Tingkat Daerah Kabupaten/Kota	Persentase pemenuhan UKP (Upaya Kesehatan Perorangan) dan UKM (Upaya Kesehatan Masyarakat)	100 %	1.02.02.2.02.0033 Operasional Pelayanan Puskesmas	Jumlah Dokumen Operasional Pelayanan Puskesmas	12 Dokumen	Kota Pasuruan, Gadingrejo, Gentong Kota Pasuruan, Gadingrejo, Sebani Kota Pasuruan, Gadingrejo, Bukir Kota Pasuruan, Gadingrejo, Gadingrejo	291.641.100,00	306.223.155,00	0,00	
			1.02.02.2.02 Penyediaan Layanan Kesehatan untuk UKM dan UKP Rujukan Tingkat Daerah Kabupaten/Kota	Persentase pemenuhan UKP (Upaya Kesehatan Perorangan) dan UKM (Upaya Kesehatan Masyarakat)	100 %	1.02.02.2.02.0034 Operasional Pelayanan Fasilitas Kesehatan Lainnya	Jumlah Dokumen Operasional Pelayanan Fasilitas Kesehatan Lainnya	1 Dokumen	Kota Pasuruan, Gadingrejo, Gentong Kota Pasuruan, Gadingrejo, Sebani Kota Pasuruan, Gadingrejo, Bukir Kota Pasuruan, Gadingrejo, Gadingrejo	5.715.000,00	6.000.750,00	0,00	
			1.02.02.2.02 Penyediaan Layanan Kesehatan untuk UKM dan UKP Rujukan Tingkat Daerah Kabupaten/Kota	Persentase pemenuhan UKP (Upaya Kesehatan Perorangan) dan UKM (Upaya Kesehatan Masyarakat)	100 %	1.02.02.2.02.0036 Investigasi Awal Kejadian Tidak Diharapkan (Kejadian Ikutan Pasca Imunisasi dan Pemberian Obat Massal)	Jumlah Laporan Hasil Investigasi Awal Kejadian Tidak Diharapkan (Kejadian Ikutan Pasca Imunisasi dan Pemberian Obat Massal)	2 Laporan	Kota Pasuruan, Gadingrejo, Gentong Kota Pasuruan, Gadingrejo, Sebani Kota Pasuruan, Gadingrejo, Bukir Kota Pasuruan, Gadingrejo, Gadingrejo	2.000.000,00	2.100.000,00	0,00	
			1.02.02.2.02 Penyediaan Layanan Kesehatan untuk UKM dan UKP Rujukan Tingkat Daerah Kabupaten/Kota	Persentase pemenuhan UKP (Upaya Kesehatan Perorangan) dan UKM (Upaya Kesehatan Masyarakat)	100 %	1.02.02.2.02.0040 Pengelolaan pelayanan kesehatan orang dengan Tuberkulosis	Jumlah orang dengan Tuberkulosis yang mendapatkan pelayanan kesehatan sesuai standar	105 Orang	Kota Pasuruan, Gadingrejo, Gentong Kota Pasuruan, Gadingrejo, Sebani Kota Pasuruan, Gadingrejo, Bukir Kota Pasuruan, Gadingrejo, Gadingrejo	6.000.000,00	6.300.000,00	0,00	
			1.02.02.2.02 Penyediaan Layanan Kesehatan untuk UKM dan UKP Rujukan Tingkat Daerah Kabupaten/Kota	Persentase pemenuhan UKP (Upaya Kesehatan Perorangan) dan UKM (Upaya Kesehatan Masyarakat)	100 %	1.02.02.2.02.0041 Pengelolaan pelayanan kesehatan orang dengan HIV (ODHIV)	Jumlah orang dengan HIV (ODHIV) yang mendapatkan pelayanan kesehatan sesuai standar	1 Orang	Kota Pasuruan, Gadingrejo, Gentong Kota Pasuruan, Gadingrejo, Sebani Kota Pasuruan, Gadingrejo, Bukir Kota Pasuruan, Gadingrejo, Gadingrejo	1.600.000,00	1.680.000,00	0,00	

PROGRAM			KEGIATAN			SUB KEGIATAN				PLAFON ANGGARAN SEMENTARA (Rp)	PRAKIRAAN MAJU		KET
Program	Indikator Kinerja		Kegiatan	Indikator Kinerja		Sub Kegiatan	Indikator Kinerja		Lokasi Sub Kegiatan		N+1	N+2	
	Hasil Program	Target Capaian		Keluaran Kegiatan	Target Capaian		Keluaran Sub Kegiatan	Target Capaian					
			1.02.02.2.02 Penyediaan Layanan Kesehatan untuk UKM dan UKP Rujukan Tingkat Daerah Kabupaten/Kota	Persentase pemenuhan UKP (Upaya Kesehatan Perorangan) dan UKM (Upaya Kesehatan Masyarakat)	100 %	1.02.02.2.02.0044 Pengelolaan Pelayanan Kesehatan Reproduksi	Jumlah dokumen hasil pengelolaan pelayanan kesehatan reproduksi	4 Dokumen	Kota Pasuruan, Gadingrejo, Gentong Kota Pasuruan, Gadingrejo, Sebani Kota Pasuruan, Gadingrejo, Bukir Kota Pasuruan, Gadingrejo, Gadingrejo	2.970.000,00	3.118.500,00	0,00	
			1.02.02.2.02 Penyediaan Layanan Kesehatan untuk UKM dan UKP Rujukan Tingkat Daerah Kabupaten/Kota	Persentase pemenuhan UKP (Upaya Kesehatan Perorangan) dan UKM (Upaya Kesehatan Masyarakat)	100 %	1.02.02.2.02.0046 Pengelolaan upaya kesehatan Ibu dan Anak	Jumlah dokumen hasil pengelolaan upaya kesehatan ibu dan anak	12 Dokumen	Kota Pasuruan, Gadingrejo, Gadingrejo Kota Pasuruan, Gadingrejo, Gentong Kota Pasuruan, Gadingrejo, Sebani Kota Pasuruan, Gadingrejo,	64.000.000,00	67.200.000,00	0,00	
1.02.03 PROGRAM PENINGKATAN KAPASITAS SUMBER DAYA MANUSIA KESEHATAN	Persentase ketersediaan nakes yang berkualitas	100 %											
			1.02.03.2.02 Perencanaan Kebutuhan dan Pendayagunaan Sumber Daya Manusia Kesehatan untuk UKP dan UKM di Wilayah Kabupaten/Kota	Persentase ketenagaan sesuai dengan kebutuhan	100 %	1.02.03.2.02.0002 Pemenuhan Kebutuhan Sumber Daya Manusia Kesehatan Sesuai Standar	Jumlah Sumber Daya Manusia Kesehatan yang Memenuhi Standar di Fasilitas Pelayanan Kesehatan (Fasyankes)	4 Orang	Kota Pasuruan, Gadingrejo, Gentong Kota Pasuruan, Gadingrejo, Sebani Kota Pasuruan, Gadingrejo, Bukir Kota Pasuruan, Gadingrejo, Gadingrejo	94.560.000,00	99.036.000,00	0,00	
1.02.05 PROGRAM PEMBERDAYAAN MASYARAKAT BIDANG KESEHATAN	Persentase kelurahan siaga aktif Purnama Mandiri	70 %											
			1.02.05.2.01 Advokasi, Pemberdayaan, Kemitraan, Peningkatan Peran serta Masyarakat dan Lintas Sektor Tingkat Daerah Kabupaten/Kota	Jumlah kebijakan terkait Germas yang dikeluarkan oleh Kepala Daerah di 5 kluster	2 kebijakan	1.02.05.2.01.0001 Peningkatan Upaya Promosi Kesehatan, Advokasi, Kemitraan dan Pemberdayaan Masyarakat	Jumlah Dokumen Promosi Kesehatan, Advokasi, Kemitraan dan Pemberdayaan Masyarakat	4 Dokumen	Kota Pasuruan, Gadingrejo, Gentong Kota Pasuruan, Gadingrejo, Sebani Kota Pasuruan, Gadingrejo, Bukir Kota Pasuruan, Gadingrejo, Gadingrejo	580.203.600,00	609.213.780,00	0,00	
			1.02.05.2.02 Pelaksanaan Sehat dalam rangka Promotif Preventif Tingkat Daerah Kabupaten/Kota	Persentase rumah tangga sehat	62 %	1.02.05.2.02.0001 Penyelenggaraan Promosi Kesehatan dan Gerakan Hidup Bersih dan Sehat	Jumlah Dokumen Hasil Penyelenggaraan Promosi Kesehatan dan Gerakan Hidup Bersih dan Sehat	2 Dokumen	Kota Pasuruan, Gadingrejo, Gadingrejo Kota Pasuruan, Gadingrejo, Gentong Kota Pasuruan, Gadingrejo, Sebani Kota Pasuruan, Gadingrejo,	10.300.000,00	10.815.000,00	0,00	
			1.02.05.2.03 Pengembangan dan Pelaksanaan Upaya Kesehatan Bersumber Daya Masyarakat (UKBM) Tingkat Daerah Kabupaten/Kota	Persentase UKBM dengan strata Purnama dan Mandiri	94 %	1.02.05.2.03.0001 Bimbingan Teknis dan Supervisi Pengembangan dan Pelaksanaan Upaya Kesehatan Bersumber Daya Masyarakat (UKBM)	Jumlah Dokumen Hasil Bimbingan Teknis dan Supervisi Upaya Kesehatan Bersumber Daya Masyarakat (UKBM)	4 Dokumen	Kota Pasuruan, Gadingrejo, Gadingrejo Kota Pasuruan, Gadingrejo, Gentong Kota Pasuruan, Gadingrejo, Sebani Kota Pasuruan, Gadingrejo, Bukir	130.040.000,00	136.542.000,00	0,00	

PROGRAM			KEGIATAN			SUB KEGIATAN				PLAFON ANGGARAN SEMENTARA (Rp)	PRAKIRAAN MAJU		KET
Program	Indikator Kinerja		Kegiatan	Indikator Kinerja		Sub Kegiatan	Indikator Kinerja		Lokasi Sub Kegiatan		N+1	N+2	
	Hasil Program	Target Capaian		Keluaran Kegiatan	Target Capaian		Keluaran Sub Kegiatan	Target Capaian					
1.02.02 PROGRAM PEMENUHAN UPAYA KESEHATAN PERORANGAN DAN UPAYA KESEHATAN MASYARAKAT	Persentase pemenuhan UKP (Upaya Kesehatan Perorangan) dan UKM (Upaya Kesehatan Masyarakat)	100 %											
			1.02.02.2.02 Penyediaan Layanan Kesehatan untuk UKM dan UKP Rujukan Tingkat Daerah Kabupaten/Kota	Persentase pemenuhan UKP (Upaya Kesehatan Perorangan) dan UKM (Upaya Kesehatan Masyarakat)	100 %	1.02.02.2.02.0001 Pengelolaan Pelayanan Kesehatan Ibu Hamil	Jumlah Ibu Hamil yang Mendapatkan Pelayanan Kesehatan Sesuai Standar	360 Orang	Kota Pasuruan, Panggungrejo, Semua Kel/Desa	60.820.000,00	63.861.000,00	88.309.938,00	
			1.02.02.2.02 Penyediaan Layanan Kesehatan untuk UKM dan UKP Rujukan Tingkat Daerah Kabupaten/Kota	Persentase pemenuhan UKP (Upaya Kesehatan Perorangan) dan UKM (Upaya Kesehatan Masyarakat)	100 %	1.02.02.2.02.0002 Pengelolaan Pelayanan Kesehatan Ibu Bersalin	Jumlah Ibu Bersalin yang Mendapatkan Pelayanan Kesehatan Sesuai Standar	345 Orang	Kota Pasuruan, Panggungrejo, Semua Kel/Desa	10.960.000,00	11.508.000,00	10.980.900,00	
			1.02.02.2.02 Penyediaan Layanan Kesehatan untuk UKM dan UKP Rujukan Tingkat Daerah Kabupaten/Kota	Persentase pemenuhan UKP (Upaya Kesehatan Perorangan) dan UKM (Upaya Kesehatan Masyarakat)	100 %	1.02.02.2.02.0004 Pengelolaan Pelayanan Kesehatan Balita	Jumlah Balita yang Mendapatkan Pelayanan Kesehatan Sesuai Standar	1683 Orang	Kota Pasuruan, Panggungrejo, Semua Kel/Desa	16.300.000,00	17.115.000,00	21.556.750,00	
			1.02.02.2.02 Penyediaan Layanan Kesehatan untuk UKM dan UKP Rujukan Tingkat Daerah Kabupaten/Kota	Persentase pemenuhan UKP (Upaya Kesehatan Perorangan) dan UKM (Upaya Kesehatan Masyarakat)	100 %	1.02.02.2.02.0005 Pengelolaan Pelayanan Kesehatan pada Usia Pendidikan Dasar	Jumlah Anak Usia Pendidikan Dasar yang Mendapatkan Pelayanan Kesehatan Sesuai Standar	2216 Orang	Kota Pasuruan, Panggungrejo, Semua Kel/Desa	49.360.000,00	51.828.000,00	65.278.600,00	
			1.02.02.2.02 Penyediaan Layanan Kesehatan untuk UKM dan UKP Rujukan Tingkat Daerah Kabupaten/Kota	Persentase pemenuhan UKP (Upaya Kesehatan Perorangan) dan UKM (Upaya Kesehatan Masyarakat)	100 %	1.02.02.2.02.0006 Pengelolaan Pelayanan Kesehatan pada Usia Produktif	Jumlah Penduduk Usia Produktif yang Mendapatkan Pelayanan Kesehatan Sesuai Standar	17319 Orang	Kota Pasuruan, Panggungrejo, Semua Kel/Desa	48.375.000,00	50.793.750,00	63.975.938,00	
			1.02.02.2.02 Penyediaan Layanan Kesehatan untuk UKM dan UKP Rujukan Tingkat Daerah Kabupaten/Kota	Persentase pemenuhan UKP (Upaya Kesehatan Perorangan) dan UKM (Upaya Kesehatan Masyarakat)	100 %	1.02.02.2.02.0007 Pengelolaan Pelayanan Kesehatan pada Usia Lanjut	Jumlah Penduduk Usia Lanjut yang Mendapatkan Pelayanan Kesehatan Sesuai Standar	2946 Orang	Kota Pasuruan, Semua Kecamatan, Semua Kel/Desa Kota Pasuruan, Panggungrejo, Semua Kel/Desa	33.852.000,00	35.544.600,00	43.321.830,00	
			1.02.02.2.02 Penyediaan Layanan Kesehatan untuk UKM dan UKP Rujukan Tingkat Daerah Kabupaten/Kota	Persentase pemenuhan UKP (Upaya Kesehatan Perorangan) dan UKM (Upaya Kesehatan Masyarakat)	100 %	1.02.02.2.02.0011 Pengelolaan Pelayanan Kesehatan Orang Terduga Tuberkulosis	Jumlah Orang Terduga Menderita Tuberkulosis yang Mendapatkan Pelayanan Sesuai Standar	702 Orang	Kota Pasuruan, Semua Kecamatan, Semua Kel/Desa Kota Pasuruan, Panggungrejo, Semua Kel/Desa	12.050.000,00	14.700.000,00	18.515.000,00	

PROGRAM			KEGIATAN			SUB KEGIATAN				PLAFON ANGGARAN SEMENTARA (Rp)	PRAKIRAAN MAJU		KET
Program	Indikator Kinerja		Kegiatan	Indikator Kinerja		Sub Kegiatan	Indikator Kinerja		Lokasi Sub Kegiatan		N+1	N+2	
	Hasil Program	Target Capaian		Keluaran Kegiatan	Target Capaian		Keluaran Sub Kegiatan	Target Capaian					
			1.02.02.2.02 Penyediaan Layanan Kesehatan untuk UKM dan UKP Rujukan Tingkat Daerah Kabupaten/Kota	Persentase pemenuhan UKP (Upaya Kesehatan Perorangan) dan UKM (Upaya Kesehatan Masyarakat)	100 %	1.02.02.2.02.0015 Pengelolaan Pelayanan Kesehatan Gizi Masyarakat	Jumlah Dokumen Hasil Pengelolaan Pelayanan Kesehatan Gizi Masyarakat	12 Dokumen	Kota Pasuruan, Semua Kecamatan, Semua Kel/Desa Kota Pasuruan, Panggungrejo, Semua Kel/Desa	815.440.400,00	856.212.000,00	1.035.038.491,00	
			1.02.02.2.02 Penyediaan Layanan Kesehatan untuk UKM dan UKP Rujukan Tingkat Daerah Kabupaten/Kota	Persentase pemenuhan UKP (Upaya Kesehatan Perorangan) dan UKM (Upaya Kesehatan Masyarakat)	100 %	1.02.02.2.02.0017 Pengelolaan Pelayanan Kesehatan Lingkungan	Jumlah Dokumen Hasil Pengelolaan Pelayanan Kesehatan Lingkungan	4 Dokumen	Kota Pasuruan, Panggungrejo, Semua Kel/Desa	17.013.700,00	17.864.385,00	18.757.604,00	
			1.02.02.2.02 Penyediaan Layanan Kesehatan untuk UKM dan UKP Rujukan Tingkat Daerah Kabupaten/Kota	Persentase pemenuhan UKP (Upaya Kesehatan Perorangan) dan UKM (Upaya Kesehatan Masyarakat)	100 %	1.02.02.2.02.0019 Pengelolaan Pelayanan Kesehatan Tradisional, Akupuntur, Asuhan Mandiri, dan Tradisional Lainnya	Jumlah Dokumen Hasil Pengelolaan Pelayanan Kesehatan Tradisional, Akupuntur, Asuhan Mandiri dan Tradisional Lainnya	1 Dokumen	Kota Pasuruan, Panggungrejo, Semua Kel/Desa	46.860.000,00	53.889.000,00	61.972.350,00	
			1.02.02.2.02 Penyediaan Layanan Kesehatan untuk UKM dan UKP Rujukan Tingkat Daerah Kabupaten/Kota	Persentase pemenuhan UKP (Upaya Kesehatan Perorangan) dan UKM (Upaya Kesehatan Masyarakat)	100 %	1.02.02.2.02.0020 Pengelolaan Surveilans Kesehatan	Jumlah Dokumen Hasil Pengelolaan Surveilans Kesehatan	2 Dokumen	Kota Pasuruan, Panggungrejo, Semua Kel/Desa	29.490.000,00	33.913.500,00	39.000.525,00	
			1.02.02.2.02 Penyediaan Layanan Kesehatan untuk UKM dan UKP Rujukan Tingkat Daerah Kabupaten/Kota	Persentase pemenuhan UKP (Upaya Kesehatan Perorangan) dan UKM (Upaya Kesehatan Masyarakat)	100 %	1.02.02.2.02.0025 Pelayanan Kesehatan Penyakit Menular dan Tidak Menular	Jumlah Dokumen Hasil Pelayanan Kesehatan Penyakit Menular dan Tidak Menular	12 Dokumen	Kota Pasuruan, Panggungrejo, Semua Kel/Desa	120.780.200,00	126.819.210,00	182.875.565,00	
			1.02.02.2.02 Penyediaan Layanan Kesehatan untuk UKM dan UKP Rujukan Tingkat Daerah Kabupaten/Kota	Persentase pemenuhan UKP (Upaya Kesehatan Perorangan) dan UKM (Upaya Kesehatan Masyarakat)	100 %	1.02.02.2.02.0033 Operasional Pelayanan Puskesmas	Jumlah Dokumen Operasional Pelayanan Puskesmas	8 Dokumen	Kota Pasuruan, Panggungrejo, Semua Kel/Desa	319.161.800,00	335.119.890,00	336.881.574,00	
			1.02.02.2.02 Penyediaan Layanan Kesehatan untuk UKM dan UKP Rujukan Tingkat Daerah Kabupaten/Kota	Persentase pemenuhan UKP (Upaya Kesehatan Perorangan) dan UKM (Upaya Kesehatan Masyarakat)	100 %	1.02.02.2.02.0036 Investigasi Awal Kejadian Tidak Diharapkan (Kejadian Ikutan Pasca Imunisasi dan Pemberian Obat Massal)	Jumlah Laporan Hasil Investigasi Awal Kejadian Tidak Diharapkan (Kejadian Ikutan Pasca Imunisasi dan Pemberian Obat Massal)	2 Laporan	Kota Pasuruan, Panggungrejo, Semua Kel/Desa	1.800.000,00	1.890.000,00	3.967.500,00	
			1.02.02.2.02 Penyediaan Layanan Kesehatan untuk UKM dan UKP Rujukan Tingkat Daerah Kabupaten/Kota	Persentase pemenuhan UKP (Upaya Kesehatan Perorangan) dan UKM (Upaya Kesehatan Masyarakat)	100 %	1.02.02.2.02.0040 Pengelolaan pelayanan kesehatan orang dengan Tuberkulosis	Jumlah orang dengan Tuberkulosis yang mendapatkan pelayanan kesehatan sesuai standar	91 Orang	Kota Pasuruan, Semua Kecamatan, Semua Kel/Desa Kota Pasuruan, Panggungrejo, Semua Kel/Desa	10.800.000,00	12.420.000,00	14.283.000,00	

PROGRAM			KEGIATAN			SUB KEGIATAN				PLAFON ANGGARAN SEMENTARA (Rp)	PRAKIRAAN MAJU		KET
Program	Indikator Kinerja		Kegiatan	Indikator Kinerja		Sub Kegiatan	Indikator Kinerja		Lokasi Sub Kegiatan		N+1	N+2	
	Hasil Program	Target Capaian		Keluaran Kegiatan	Target Capaian		Keluaran Sub Kegiatan	Target Capaian					
			1.02.02.2.02 Penyediaan Layanan Kesehatan untuk UKM dan UKP Rujukan Tingkat Daerah Kabupaten/Kota	Persentase pemenuhan UKP (Upaya Kesehatan Perorangan) dan UKM (Upaya Kesehatan Masyarakat)	100 %	1.02.02.2.02.0041 Pengelolaan pelayanan kesehatan orang dengan HIV (ODHIV)	Jumlah orang dengan HIV (ODHIV) yang mendapatkan pelayanan kesehatan sesuai standar	394 Orang	Kota Pasuruan, Panggungrejo, Semua Kel/Desa	1.800.000,00	2.070.000,00	2.380.500,00	
			1.02.02.2.02 Penyediaan Layanan Kesehatan untuk UKM dan UKP Rujukan Tingkat Daerah Kabupaten/Kota	Persentase pemenuhan UKP (Upaya Kesehatan Perorangan) dan UKM (Upaya Kesehatan Masyarakat)	100 %	1.02.02.2.02.0044 Pengelolaan Pelayanan Kesehatan Reproduksi	Jumlah dokumen hasil pengelolaan pelayanan kesehatan reproduksi	4 Dokumen	Kota Pasuruan, Panggungrejo, Semua Kel/Desa	4.800.000,00	5.520.000,00	6.348.000,00	
			1.02.02.2.02 Penyediaan Layanan Kesehatan untuk UKM dan UKP Rujukan Tingkat Daerah Kabupaten/Kota	Persentase pemenuhan UKP (Upaya Kesehatan Perorangan) dan UKM (Upaya Kesehatan Masyarakat)	100 %	1.02.02.2.02.0046 Pengelolaan upaya kesehatan Ibu dan Anak	Jumlah dokumen hasil pengelolaan upaya kesehatan ibu dan anak	12 Dokumen	Kota Pasuruan, Panggungrejo, Semua Kel/Desa	94.000.000,00	98.700.000,00	177.744.000,00	
1.02.05 PROGRAM PEMBERDAYAAN MASYARAKAT BIDANG KESEHATAN	Persentase kelurahan siaga aktif Purnama Mandiri	70 %											
			1.02.05.2.01 Advokasi, Pemberdayaan, Kemitraan, Peningkatan Peran serta Masyarakat dan Lintas Sektor Tingkat Daerah Kabupaten/Kota	Jumlah kebijakan terkait Germas yang dikeluarkan oleh Kepala Daerah di 5 kluster	2 kebijakan	1.02.05.2.01.0001 Peningkatan Upaya Promosi Kesehatan, Advokasi, Kemitraan dan Pemberdayaan Masyarakat	Jumlah Dokumen Promosi Kesehatan, Advokasi, Kemitraan dan Pemberdayaan Masyarakat	4 Dokumen	Kota Pasuruan, Panggungrejo, Semua Kel/Desa	689.451.400,00	746.078.970,00	828.259.569,00	
			1.02.05.2.03 Pengembangan dan Pelaksanaan Upaya Kesehatan Bersumber Daya Masyarakat (UKBM) Tingkat Daerah Kabupaten/Kota	Persentase UKBM dengan strata Purnama dan Mandiri	94 %	1.02.05.2.03.0001 Bimbingan Teknis dan Supervisi Pengembangan dan Pelaksanaan Upaya Kesehatan Bersumber Daya Masyarakat (UKBM)	Jumlah Dokumen Hasil Bimbingan Teknis dan Supervisi Upaya Kesehatan Bersumber Daya Masyarakat (UKBM)	4 Dokumen	Kota Pasuruan, Panggungrejo, Semua Kel/Desa	73.905.000,00	77.600.250,00	81.480.263,00	
1.02.02 PROGRAM PEMENUHAN UPAYA KESEHATAN PERORANGAN DAN UPAYA KESEHATAN MASYARAKAT	Persentase pemenuhan UKP (Upaya Kesehatan Perorangan) dan UKM (Upaya Kesehatan Masyarakat)	100 %											
			1.02.02.2.02 Penyediaan Layanan Kesehatan untuk UKM dan UKP Rujukan Tingkat Daerah Kabupaten/Kota	Persentase pemenuhan UKP (Upaya Kesehatan Perorangan) dan UKM (Upaya Kesehatan Masyarakat)	100 %	1.02.02.2.02.0001 Pengelolaan Pelayanan Kesehatan Ibu Hamil	Jumlah Ibu Hamil yang Mendapatkan Pelayanan Kesehatan Sesuai Standar	355 Orang	Kota Pasuruan, Purworejo, Purutrejo Kota Pasuruan, Purworejo, Kebonagung Kota Pasuruan, Purworejo, Purworejo	81.192.600,00	85.378.230,00	89.443.860,00	

PROGRAM			KEGIATAN			SUB KEGIATAN				PLAFON ANGGARAN SEMENTARA (Rp)	PRAKIRAAN MAJU		KET
Program	Indikator Kinerja		Kegiatan	Indikator Kinerja		Sub Kegiatan	Indikator Kinerja		Lokasi Sub Kegiatan		N+1	N+2	
	Hasil Program	Target Capaian		Keluaran Kegiatan	Target Capaian		Keluaran Sub Kegiatan	Target Capaian					
			1.02.02.2.02 Penyediaan Layanan Kesehatan untuk UKM dan UKP Rujukan Tingkat Daerah Kabupaten/Kota	Persentase pemenuhan UKP (Upaya Kesehatan Perorangan) dan UKM (Upaya Kesehatan Masyarakat)	100 %	1.02.02.2.02.0002 Pengelolaan Pelayanan Kesehatan Ibu Bersalin	Jumlah Ibu Bersalin yang Mendapatkan Pelayanan Kesehatan Sesuai Standar	339 Orang	Kota Pasuruan, Purworejo, Purutrejo Kota Pasuruan, Purworejo, Kebonagung Kota Pasuruan, Purworejo, Purworejo	22.365.000,00	36.272.250,00	37.999.500,00	
			1.02.02.2.02 Penyediaan Layanan Kesehatan untuk UKM dan UKP Rujukan Tingkat Daerah Kabupaten/Kota	Persentase pemenuhan UKP (Upaya Kesehatan Perorangan) dan UKM (Upaya Kesehatan Masyarakat)	100 %	1.02.02.2.02.0005 Pengelolaan Pelayanan Kesehatan pada Usia Pendidikan Dasar	Jumlah Anak Usia Pendidikan Dasar yang Mendapatkan Pelayanan Kesehatan Sesuai Standar	2628 Orang	Kota Pasuruan, Semua Kecamatan, Semua Kel/Desa	23.800.000,00	24.990.000,00	27.370.000,00	
			1.02.02.2.02 Penyediaan Layanan Kesehatan untuk UKM dan UKP Rujukan Tingkat Daerah Kabupaten/Kota	Persentase pemenuhan UKP (Upaya Kesehatan Perorangan) dan UKM (Upaya Kesehatan Masyarakat)	100 %	1.02.02.2.02.0006 Pengelolaan Pelayanan Kesehatan pada Usia Produktif	Jumlah Penduduk Usia Produktif yang Mendapatkan Pelayanan Kesehatan Sesuai Standar	19283 Orang	Kota Pasuruan, Semua Kecamatan, Semua Kel/Desa	3.299.600,00	3.464.580,00	3.629.560,00	
			1.02.02.2.02 Penyediaan Layanan Kesehatan untuk UKM dan UKP Rujukan Tingkat Daerah Kabupaten/Kota	Persentase pemenuhan UKP (Upaya Kesehatan Perorangan) dan UKM (Upaya Kesehatan Masyarakat)	100 %	1.02.02.2.02.0007 Pengelolaan Pelayanan Kesehatan pada Usia Lanjut	Jumlah Penduduk Usia Lanjut yang Mendapatkan Pelayanan Kesehatan Sesuai Standar	3501 Orang	Kota Pasuruan, Semua Kecamatan, Semua Kel/Desa	10.650.000,00	11.182.500,00	11.715.000,00	
			1.02.02.2.02 Penyediaan Layanan Kesehatan untuk UKM dan UKP Rujukan Tingkat Daerah Kabupaten/Kota	Persentase pemenuhan UKP (Upaya Kesehatan Perorangan) dan UKM (Upaya Kesehatan Masyarakat)	100 %	1.02.02.2.02.0010 Pengelolaan Pelayanan Kesehatan Orang dengan Gangguan Jiwa Berat	Jumlah Orang yang Mendapatkan Pelayanan Kesehatan Orang dengan Gangguan Jiwa Berat Sesuai Standar	56 Orang	Kota Pasuruan, Semua Kecamatan, Semua Kel/Desa	21.450.000,00	22.522.500,00	23.595.000,00	
			1.02.02.2.02 Penyediaan Layanan Kesehatan untuk UKM dan UKP Rujukan Tingkat Daerah Kabupaten/Kota	Persentase pemenuhan UKP (Upaya Kesehatan Perorangan) dan UKM (Upaya Kesehatan Masyarakat)	100 %	1.02.02.2.02.0011 Pengelolaan Pelayanan Kesehatan Orang Terduga Tuberkulosis	Jumlah Orang Terduga Menderita Tuberkulosis yang Mendapatkan Pelayanan Sesuai Standar	880 Orang	Kota Pasuruan, Semua Kecamatan, Semua Kel/Desa	2.400.000,00	2.520.000,00	2.640.000,00	
			1.02.02.2.02 Penyediaan Layanan Kesehatan untuk UKM dan UKP Rujukan Tingkat Daerah Kabupaten/Kota	Persentase pemenuhan UKP (Upaya Kesehatan Perorangan) dan UKM (Upaya Kesehatan Masyarakat)	100 %	1.02.02.2.02.0012 Pengelolaan Pelayanan Kesehatan Orang dengan Risiko Terinfeksi HIV	Jumlah Orang Terduga Menderita HIV yang Mendapatkan Pelayanan Sesuai Standar	807 Orang	Kota Pasuruan, Semua Kecamatan, Semua Kel/Desa	5.000.000,00	5.250.000,00	5.500.000,00	
			1.02.02.2.02 Penyediaan Layanan Kesehatan untuk UKM dan UKP Rujukan Tingkat Daerah Kabupaten/Kota	Persentase pemenuhan UKP (Upaya Kesehatan Perorangan) dan UKM (Upaya Kesehatan Masyarakat)	100 %	1.02.02.2.02.0015 Pengelolaan Pelayanan Kesehatan Gizi Masyarakat	Jumlah Dokumen Hasil Pengelolaan Pelayanan Kesehatan Gizi Masyarakat	60 Dokumen	Kota Pasuruan, Semua Kecamatan, Semua Kel/Desa	764.163.500,00	802.371.675,00	840.579.850,00	

PROGRAM			KEGIATAN			SUB KEGIATAN				PLAFON ANGGARAN SEMENTARA (Rp)	PRAKIRAAN MAJU		KET
Program	Indikator Kinerja		Kegiatan	Indikator Kinerja		Sub Kegiatan	Indikator Kinerja		Lokasi Sub Kegiatan		N+1	N+2	
	Hasil Program	Target Capaian		Keluaran Kegiatan	Target Capaian		Keluaran Sub Kegiatan	Target Capaian					
			1.02.02.2.02 Penyediaan Layanan Kesehatan untuk UKM dan UKP Rujukan Tingkat Daerah Kabupaten/Kota	Persentase pemenuhan UKP (Upaya Kesehatan Perorangan) dan UKM (Upaya Kesehatan Masyarakat)	100 %	1.02.02.2.02.0016 Pengelolaan Pelayanan Kesehatan Kerja dan Olahraga	Jumlah Dokumen Hasil Pengelolaan Pelayanan Kesehatan Kerja dan Olahraga	4 Dokumen	Kota Pasuruan, Semua Kecamatan, Semua Kel/Desa	26.459.500,00	27.782.475,00	29.105.450,00	
			1.02.02.2.02 Penyediaan Layanan Kesehatan untuk UKM dan UKP Rujukan Tingkat Daerah Kabupaten/Kota	Persentase pemenuhan UKP (Upaya Kesehatan Perorangan) dan UKM (Upaya Kesehatan Masyarakat)	100 %	1.02.02.2.02.0017 Pengelolaan Pelayanan Kesehatan Lingkungan	Jumlah Dokumen Hasil Pengelolaan Pelayanan Kesehatan Lingkungan	4 Dokumen	Kota Pasuruan, Semua Kecamatan, Semua Kel/Desa	9.750.000,00	10.237.500,00	10.725.000,00	
			1.02.02.2.02 Penyediaan Layanan Kesehatan untuk UKM dan UKP Rujukan Tingkat Daerah Kabupaten/Kota	Persentase pemenuhan UKP (Upaya Kesehatan Perorangan) dan UKM (Upaya Kesehatan Masyarakat)	100 %	1.02.02.2.02.0018 Pengelolaan Pelayanan Promosi Kesehatan	Jumlah Dokumen Hasil Pengelolaan Pelayanan Promosi Kesehatan	4 Dokumen	Kota Pasuruan, Semua Kecamatan, Semua Kel/Desa	5.100.000,00	5.355.000,00	5.610.000,00	
			1.02.02.2.02 Penyediaan Layanan Kesehatan untuk UKM dan UKP Rujukan Tingkat Daerah Kabupaten/Kota	Persentase pemenuhan UKP (Upaya Kesehatan Perorangan) dan UKM (Upaya Kesehatan Masyarakat)	100 %	1.02.02.2.02.0019 Pengelolaan Pelayanan Kesehatan Tradisional, Akupuntur, Asuhan Mandiri, dan Tradisional Lainnya	Jumlah Dokumen Hasil Pengelolaan Pelayanan Kesehatan Tradisional, Akupuntur, Asuhan Mandiri dan Tradisional Lainnya	1 Dokumen	Kota Pasuruan, Semua Kecamatan, Semua Kel/Desa	20.900.000,00	21.945.000,00	22.990.000,00	
			1.02.02.2.02 Penyediaan Layanan Kesehatan untuk UKM dan UKP Rujukan Tingkat Daerah Kabupaten/Kota	Persentase pemenuhan UKP (Upaya Kesehatan Perorangan) dan UKM (Upaya Kesehatan Masyarakat)	100 %	1.02.02.2.02.0020 Pengelolaan Surveilans Kesehatan	Jumlah Dokumen Hasil Pengelolaan Surveilans Kesehatan	1 Dokumen	Kota Pasuruan, Semua Kecamatan, Semua Kel/Desa	57.640.000,00	60.522.000,00	63.404.000,00	
			1.02.02.2.02 Penyediaan Layanan Kesehatan untuk UKM dan UKP Rujukan Tingkat Daerah Kabupaten/Kota	Persentase pemenuhan UKP (Upaya Kesehatan Perorangan) dan UKM (Upaya Kesehatan Masyarakat)	100 %	1.02.02.2.02.0025 Pelayanan Kesehatan Penyakit Menular dan Tidak Menular	Jumlah Dokumen Hasil Pelayanan Kesehatan Penyakit Menular dan Tidak Menular	1 Dokumen	Kota Pasuruan, Purworejo, Purutrejo Kota Pasuruan, Purworejo, Kebonagung Kota Pasuruan, Purworejo, Purworejo	89.376.000,00	108.292.800,00	113.449.600,00	
			1.02.02.2.02 Penyediaan Layanan Kesehatan untuk UKM dan UKP Rujukan Tingkat Daerah Kabupaten/Kota	Persentase pemenuhan UKP (Upaya Kesehatan Perorangan) dan UKM (Upaya Kesehatan Masyarakat)	100 %	1.02.02.2.02.0033 Operasional Pelayanan Puskesmas	Jumlah Dokumen Operasional Pelayanan Puskesmas	12 Dokumen	Kota Pasuruan, Purworejo, Purutrejo Kota Pasuruan, Purworejo, Kebonagung Kota Pasuruan, Purworejo, Purworejo	275.124.200,00	265.911.450,00	278.573.900,00	
			1.02.02.2.02 Penyediaan Layanan Kesehatan untuk UKM dan UKP Rujukan Tingkat Daerah Kabupaten/Kota	Persentase pemenuhan UKP (Upaya Kesehatan Perorangan) dan UKM (Upaya Kesehatan Masyarakat)	100 %	1.02.02.2.02.0034 Operasional Pelayanan Fasilitas Kesehatan Lainnya	Jumlah Dokumen Operasional Pelayanan Fasilitas Kesehatan Lainnya	1 Dokumen	Kota Pasuruan, Semua Kecamatan, Semua Kel/Desa	5.040.000,00	5.292.000,00	5.544.000,00	

PROGRAM			KEGIATAN			SUB KEGIATAN				PLAFON ANGGARAN SEMENTARA (Rp)	PRAKIRAAN MAJU		KET
Program	Indikator Kinerja		Kegiatan	Indikator Kinerja		Sub Kegiatan	Indikator Kinerja		Lokasi Sub Kegiatan		N+1	N+2	
	Hasil Program	Target Capaian		Keluaran Kegiatan	Target Capaian		Keluaran Sub Kegiatan	Target Capaian					
			1.02.02.2.02 Penyediaan Layanan Kesehatan untuk UKM dan UKP Rujukan Tingkat Daerah Kabupaten/Kota	Persentase pemenuhan UKP (Upaya Kesehatan Perorangan) dan UKM (Upaya Kesehatan Masyarakat)	100 %	1.02.02.2.02.0036 Investigasi Awal Kejadian Tidak Diharapkan (Kejadian Ikutan Pasca Imunisasi dan Pemberian Obat Massal)	Jumlah Laporan Hasil Investigasi Awal Kejadian Tidak Diharapkan (Kejadian Ikutan Pasca Imunisasi dan Pemberian Obat Massal)	2 Laporan	Kota Pasuruan, Semua Kecamatan, Semua Kel/Desa	1.800.000,00	1.890.000,00	1.980.000,00	
			1.02.02.2.02 Penyediaan Layanan Kesehatan untuk UKM dan UKP Rujukan Tingkat Daerah Kabupaten/Kota	Persentase pemenuhan UKP (Upaya Kesehatan Perorangan) dan UKM (Upaya Kesehatan Masyarakat)	100 %	1.02.02.2.02.0040 Pengelolaan pelayanan kesehatan orang dengan Tuberkulosis	Jumlah orang dengan Tuberkulosis yang mendapatkan pelayanan kesehatan sesuai standar	163 Orang	Kota Pasuruan, Semua Kecamatan, Semua Kel/Desa	2.400.000,00	2.520.000,00	2.640.000,00	
			1.02.02.2.02 Penyediaan Layanan Kesehatan untuk UKM dan UKP Rujukan Tingkat Daerah Kabupaten/Kota	Persentase pemenuhan UKP (Upaya Kesehatan Perorangan) dan UKM (Upaya Kesehatan Masyarakat)	100 %	1.02.02.2.02.0044 Pengelolaan Pelayanan Kesehatan Reproduksi	Jumlah dokumen hasil pengelolaan pelayanan kesehatan reproduksi	4 Dokumen	Kota Pasuruan, Semua Kecamatan, Semua Kel/Desa	19.400.000,00	0,00	0,00	
			1.02.02.2.02 Penyediaan Layanan Kesehatan untuk UKM dan UKP Rujukan Tingkat Daerah Kabupaten/Kota	Persentase pemenuhan UKP (Upaya Kesehatan Perorangan) dan UKM (Upaya Kesehatan Masyarakat)	100 %	1.02.02.2.02.0046 Pengelolaan upaya kesehatan Ibu dan Anak	Jumlah dokumen hasil pengelolaan upaya kesehatan ibu dan anak	12 Dokumen	Kota Pasuruan, Semua Kecamatan, Semua Kel/Desa	40.500.000,00	42.525.000,00	44.550.000,00	
1.02.03 PROGRAM PENINGKATAN KAPASITAS SUMBER DAYA MANUSIA KESEHATAN	Persentase ketersediaan nakes yang berkualitas	100 %											
			1.02.03.2.02 Perencanaan Kebutuhan dan Pendayagunaan Sumber Daya Manusia Kesehatan untuk UKP dan UKM di Wilayah Kabupaten/Kota	Persentase ketenagaan sesuai dengan kebutuhan	100 %	1.02.03.2.02.0002 Pemenuhan Kebutuhan Sumber Daya Manusia Kesehatan Sesuai Standar	Jumlah Sumber Daya Manusia Kesehatan yang Memenuhi Standar di Fasilitas Pelayanan Kesehatan (Fasyankes)	4 Orang	Kota Pasuruan, Purworejo, Purutrejo Kota Pasuruan, Purworejo, Kebonagung Kota Pasuruan, Purworejo, Purworejo	71.164.000,00	99.697.500,00	104.445.000,00	
			1.02.03.2.03 Pengembangan Mutu dan Peningkatan Kompetensi Teknis Sumber Daya Manusia Kesehatan Tingkat Daerah Kabupaten/Kota	Persentase SDM kesehatan yang mengikuti bimtek, diklat, kursus singkat, simposium dan seminar terkait keilmuan bidang kesehatan (SDM Kesehatan)	70 %	1.02.03.2.03.0001 Pengembangan Mutu dan Peningkatan Kompetensi Teknis Sumber Daya Manusia Kesehatan Tingkat Daerah Kabupaten/Kota	Jumlah Sumber Daya Manusia Kesehatan Tingkat Daerah Kabupaten/Kota yang Ditingkatkan Mutu dan Kompetensinya	60 Orang	Kota Pasuruan, Purworejo, Purutrejo Kota Pasuruan, Purworejo, Kebonagung Kota Pasuruan, Purworejo, Purworejo	89.581.000,00	54.889.800,00	57.503.600,00	
1.02.05 PROGRAM PEMBERDAYAAN MASYARAKAT BIDANG KESEHATAN	Persentase kelurahan siaga aktif Purnama Mandiri	70 %											

PROGRAM			KEGIATAN			SUB KEGIATAN				PLAFON ANGGARAN SEMENTARA (Rp)	PRAKIRAAN MAJU		KET
Program	Indikator Kinerja		Kegiatan	Indikator Kinerja		Sub Kegiatan	Indikator Kinerja		Lokasi Sub Kegiatan		N+1	N+2	
	Hasil Program	Target Capaian		Keluaran Kegiatan	Target Capaian		Keluaran Sub Kegiatan	Target Capaian					
			1.02.05.2.01 Advokasi, Pemberdayaan, Kemitraan, Peningkatan Peran serta Masyarakat dan Lintas Sektor Tingkat Daerah Kabupaten/Kota	Jumlah kebijakan terkait Germas yang dikeluarkan oleh Kepala Daerah di 5 kluster	2 kebijakan	1.02.05.2.01.0001 Peningkatan Upaya Promosi Kesehatan, Advokasi, Kemitraan dan Pemberdayaan Masyarakat	Jumlah Dokumen Promosi Kesehatan, Advokasi, Kemitraan dan Pemberdayaan Masyarakat	4 Dokumen	Kota Pasuruan, Purworejo, Purutrejo Kota Pasuruan, Purworejo, Kebonagung Kota Pasuruan, Purworejo, Purworejo	567.245.400,00	569.866.920,00	597.003.440,00	
			1.02.05.2.03 Pengembangan dan Pelaksanaan Upaya Kesehatan Bersumber Daya Masyarakat (UKBM) Tingkat Daerah Kabupaten/Kota	Persentase UKBM dengan strata Purnama dan Mandiri	94 %	1.02.05.2.03.0001 Bimbingan Teknis dan Supervisi Pengembangan dan Pelaksanaan Upaya Kesehatan Bersumber Daya Masyarakat (UKBM)	Jumlah Dokumen Hasil Bimbingan Teknis dan Supervisi Upaya Kesehatan Bersumber Daya Masyarakat (UKBM)	4 Dokumen	Kota Pasuruan, Purworejo, Purutrejo Kota Pasuruan, Purworejo, Kebonagung Kota Pasuruan, Purworejo, Purworejo	81.522.000,00	129.451.350,00	135.615.700,00	
1.02.02 PROGRAM PEMENUHAN UPAYA KESEHATAN PERORANGAN DAN UPAYA KESEHATAN MASYARAKAT	Persentase pemenuhan UKP (Upaya Kesehatan Perorangan) dan UKM (Upaya Kesehatan Masyarakat)	100 %											
			1.02.02.2.02 Penyediaan Layanan Kesehatan untuk UKM dan UKP Rujukan Tingkat Daerah Kabupaten/Kota	Persentase pemenuhan UKP (Upaya Kesehatan Perorangan) dan UKM (Upaya Kesehatan Masyarakat)	100 %	1.02.02.2.02.0001 Pengelolaan Pelayanan Kesehatan Ibu Hamil	Jumlah Ibu Hamil yang Mendapatkan Pelayanan Kesehatan Sesuai Standar	352 Orang	Kota Pasuruan, Panggungrejo, Karanganyar Kota Pasuruan, Panggungrejo, Bangilan Kota Pasuruan, Panggungrejo,	10.051.200,00	10.553.760,00	11.056.320,00	
			1.02.02.2.02 Penyediaan Layanan Kesehatan untuk UKM dan UKP Rujukan Tingkat Daerah Kabupaten/Kota	Persentase pemenuhan UKP (Upaya Kesehatan Perorangan) dan UKM (Upaya Kesehatan Masyarakat)	100 %	1.02.02.2.02.0002 Pengelolaan Pelayanan Kesehatan Ibu Bersalin	Jumlah Ibu Bersalin yang Mendapatkan Pelayanan Kesehatan Sesuai Standar	336 Orang	Kota Pasuruan, Panggungrejo, Karanganyar Kota Pasuruan, Panggungrejo, Bangilan Kota Pasuruan, Panggungrejo,	15.060.000,00	15.813.000,00	16.566.000,00	
			1.02.02.2.02 Penyediaan Layanan Kesehatan untuk UKM dan UKP Rujukan Tingkat Daerah Kabupaten/Kota	Persentase pemenuhan UKP (Upaya Kesehatan Perorangan) dan UKM (Upaya Kesehatan Masyarakat)	100 %	1.02.02.2.02.0005 Pengelolaan Pelayanan Kesehatan pada Usia Pendidikan Dasar	Jumlah Anak Usia Pendidikan Dasar yang Mendapatkan Pelayanan Kesehatan Sesuai Standar	1734 Orang	Kota Pasuruan, Panggungrejo, Karanganyar Kota Pasuruan, Panggungrejo, Bangilan Kota Pasuruan, Panggungrejo,	16.425.600,00	17.246.880,00	18.068.160,00	
			1.02.02.2.02 Penyediaan Layanan Kesehatan untuk UKM dan UKP Rujukan Tingkat Daerah Kabupaten/Kota	Persentase pemenuhan UKP (Upaya Kesehatan Perorangan) dan UKM (Upaya Kesehatan Masyarakat)	100 %	1.02.02.2.02.0006 Pengelolaan Pelayanan Kesehatan pada Usia Produktif	Jumlah Penduduk Usia Produktif yang Mendapatkan Pelayanan Kesehatan Sesuai Standar	12708 Orang	Kota Pasuruan, Panggungrejo, Karanganyar Kota Pasuruan, Panggungrejo, Bangilan Kota Pasuruan, Panggungrejo,	36.749.500,00	38.586.975,00	40.424.450,00	
			1.02.02.2.02 Penyediaan Layanan Kesehatan untuk UKM dan UKP Rujukan Tingkat Daerah Kabupaten/Kota	Persentase pemenuhan UKP (Upaya Kesehatan Perorangan) dan UKM (Upaya Kesehatan Masyarakat)	100 %	1.02.02.2.02.0007 Pengelolaan Pelayanan Kesehatan pada Usia Lanjut	Jumlah Penduduk Usia Lanjut yang Mendapatkan Pelayanan Kesehatan Sesuai Standar	2301 Orang	Kota Pasuruan, Panggungrejo, Karanganyar Kota Pasuruan, Panggungrejo, Bangilan Kota Pasuruan, Panggungrejo,	17.026.000,00	17.877.300,00	18.728.600,00	

PROGRAM			KEGIATAN			SUB KEGIATAN				PLAFON ANGGARAN SEMENTARA (Rp)	PRAKIRAAN MAJU		KET
Program	Indikator Kinerja		Kegiatan	Indikator Kinerja		Sub Kegiatan	Indikator Kinerja		Lokasi Sub Kegiatan		N+1	N+2	
	Hasil Program	Target Capaian		Keluaran Kegiatan	Target Capaian		Keluaran Sub Kegiatan	Target Capaian					
			1.02.02.2.02 Penyediaan Layanan Kesehatan untuk UKM dan UKP Rujukan Tingkat Daerah Kabupaten/Kota	Persentase pemenuhan UKP (Upaya Kesehatan Perorangan) dan UKM (Upaya Kesehatan Masyarakat)	100 %	1.02.02.2.02.0010 Pengelolaan Pelayanan Kesehatan Orang dengan Gangguan Jiwa Berat	Jumlah Orang yang Mendapatkan Pelayanan Kesehatan Orang dengan Gangguan Jiwa Berat Sesuai Standar	38 Orang	Kota Pasuruan, Panggungrejo, Karanganyar Kota Pasuruan, Panggungrejo, Bangilan Kota Pasuruan, Panggungrejo,	6.786.000,00	7.125.300,00	7.464.600,00	
			1.02.02.2.02 Penyediaan Layanan Kesehatan untuk UKM dan UKP Rujukan Tingkat Daerah Kabupaten/Kota	Persentase pemenuhan UKP (Upaya Kesehatan Perorangan) dan UKM (Upaya Kesehatan Masyarakat)	100 %	1.02.02.2.02.0011 Pengelolaan Pelayanan Kesehatan Orang Terduga Tuberkulosis	Jumlah Orang Terduga Menderita Tuberkulosis yang Mendapatkan Pelayanan Sesuai Standar	381 Orang	Kota Pasuruan, Panggungrejo, Karanganyar Kota Pasuruan, Panggungrejo, Bangilan Kota Pasuruan, Panggungrejo,	3.800.000,00	3.990.000,00	4.180.000,00	
			1.02.02.2.02 Penyediaan Layanan Kesehatan untuk UKM dan UKP Rujukan Tingkat Daerah Kabupaten/Kota	Persentase pemenuhan UKP (Upaya Kesehatan Perorangan) dan UKM (Upaya Kesehatan Masyarakat)	100 %	1.02.02.2.02.0015 Pengelolaan Pelayanan Kesehatan Gizi Masyarakat	Jumlah Dokumen Hasil Pengelolaan Pelayanan Kesehatan Gizi Masyarakat	60 Dokumen	Kota Pasuruan, Panggungrejo, Karanganyar Kota Pasuruan, Panggungrejo, Bangilan Kota Pasuruan, Panggungrejo,	521.540.000,00	547.617.000,00	573.694.000,00	
			1.02.02.2.02 Penyediaan Layanan Kesehatan untuk UKM dan UKP Rujukan Tingkat Daerah Kabupaten/Kota	Persentase pemenuhan UKP (Upaya Kesehatan Perorangan) dan UKM (Upaya Kesehatan Masyarakat)	100 %	1.02.02.2.02.0016 Pengelolaan Pelayanan Kesehatan Kerja dan Olahraga	Jumlah Dokumen Hasil Pengelolaan Pelayanan Kesehatan Kerja dan Olahraga	4 Dokumen	Kota Pasuruan, Panggungrejo, Karanganyar Kota Pasuruan, Panggungrejo, Bangilan Kota Pasuruan, Panggungrejo,	40.640.000,00	42.672.000,00	44.704.000,00	
			1.02.02.2.02 Penyediaan Layanan Kesehatan untuk UKM dan UKP Rujukan Tingkat Daerah Kabupaten/Kota	Persentase pemenuhan UKP (Upaya Kesehatan Perorangan) dan UKM (Upaya Kesehatan Masyarakat)	100 %	1.02.02.2.02.0017 Pengelolaan Pelayanan Kesehatan Lingkungan	Jumlah Dokumen Hasil Pengelolaan Pelayanan Kesehatan Lingkungan	4 Dokumen	Kota Pasuruan, Panggungrejo, Karanganyar Kota Pasuruan, Panggungrejo, Bangilan Kota Pasuruan, Panggungrejo,	59.732.200,00	62.718.810,00	65.705.420,00	
			1.02.02.2.02 Penyediaan Layanan Kesehatan untuk UKM dan UKP Rujukan Tingkat Daerah Kabupaten/Kota	Persentase pemenuhan UKP (Upaya Kesehatan Perorangan) dan UKM (Upaya Kesehatan Masyarakat)	100 %	1.02.02.2.02.0018 Pengelolaan Pelayanan Promosi Kesehatan	Jumlah Dokumen Hasil Pengelolaan Pelayanan Promosi Kesehatan	4 Dokumen	Kota Pasuruan, Panggungrejo, Karanganyar Kota Pasuruan, Panggungrejo, Bangilan Kota Pasuruan, Panggungrejo,	8.270.000,00	8.683.500,00	9.097.000,00	
			1.02.02.2.02 Penyediaan Layanan Kesehatan untuk UKM dan UKP Rujukan Tingkat Daerah Kabupaten/Kota	Persentase pemenuhan UKP (Upaya Kesehatan Perorangan) dan UKM (Upaya Kesehatan Masyarakat)	100 %	1.02.02.2.02.0019 Pengelolaan Pelayanan Kesehatan Tradisional, Akupuntur, Asuhan Mandiri, dan Tradisional Lainnya	Jumlah Dokumen Hasil Pengelolaan Pelayanan Kesehatan Tradisional, Akupuntur, Asuhan Mandiri dan Tradisional Lainnya	1 Dokumen	Kota Pasuruan, Panggungrejo, Karanganyar Kota Pasuruan, Panggungrejo, Bangilan Kota Pasuruan, Panggungrejo,	13.282.500,00	13.946.625,00	14.610.750,00	
			1.02.02.2.02 Penyediaan Layanan Kesehatan untuk UKM dan UKP Rujukan Tingkat Daerah Kabupaten/Kota	Persentase pemenuhan UKP (Upaya Kesehatan Perorangan) dan UKM (Upaya Kesehatan Masyarakat)	100 %	1.02.02.2.02.0020 Pengelolaan Surveilans Kesehatan	Jumlah Dokumen Hasil Pengelolaan Surveilans Kesehatan	1 Dokumen	Kota Pasuruan, Panggungrejo, Karanganyar Kota Pasuruan, Panggungrejo, Bangilan Kota Pasuruan, Panggungrejo,	17.211.200,00	18.071.760,00	18.932.320,00	

PROGRAM			KEGIATAN			SUB KEGIATAN				PLAFON ANGGARAN SEMENTARA (Rp)	PRAKIRAAN MAJU		KET
Program	Indikator Kinerja		Kegiatan	Indikator Kinerja		Sub Kegiatan	Indikator Kinerja		Lokasi Sub Kegiatan		N+1	N+2	
	Hasil Program	Target Capaian		Keluaran Kegiatan	Target Capaian		Keluaran Sub Kegiatan	Target Capaian					
			1.02.02.2.02 Penyediaan Layanan Kesehatan untuk UKM dan UKP Rujukan Tingkat Daerah Kabupaten/Kota	Persentase pemenuhan UKP (Upaya Kesehatan Perorangan) dan UKM (Upaya Kesehatan Masyarakat)	100 %	1.02.02.2.02.0025 Pelayanan Kesehatan Penyakit Menular dan Tidak Menular	Jumlah Dokumen Hasil Pelayanan Kesehatan Penyakit Menular dan Tidak Menular	1 Dokumen	Kota Pasuruan, Panggungrejo, Karanganyar Kota Pasuruan, Panggungrejo, Bangilan Kota Pasuruan, Panggungrejo,	73.468.000,00	77.141.400,00	80.814.800,00	
			1.02.02.2.02 Penyediaan Layanan Kesehatan untuk UKM dan UKP Rujukan Tingkat Daerah Kabupaten/Kota	Persentase pemenuhan UKP (Upaya Kesehatan Perorangan) dan UKM (Upaya Kesehatan Masyarakat)	100 %	1.02.02.2.02.0033 Operasional Pelayanan Puskesmas	Jumlah Dokumen Operasional Pelayanan Puskesmas	1 Dokumen	Kota Pasuruan, Panggungrejo, Karanganyar Kota Pasuruan, Panggungrejo, Bangilan Kota Pasuruan, Panggungrejo,	226.679.800,00	238.013.790,00	249.347.780,00	
			1.02.02.2.02 Penyediaan Layanan Kesehatan untuk UKM dan UKP Rujukan Tingkat Daerah Kabupaten/Kota	Persentase pemenuhan UKP (Upaya Kesehatan Perorangan) dan UKM (Upaya Kesehatan Masyarakat)	100 %	1.02.02.2.02.0034 Operasional Pelayanan Fasilitas Kesehatan Lainnya	Jumlah Dokumen Operasional Pelayanan Fasilitas Kesehatan Lainnya	1 Dokumen	Kota Pasuruan, Panggungrejo, Karanganyar Kota Pasuruan, Panggungrejo, Bangilan Kota Pasuruan, Panggungrejo,	4.935.000,00	5.181.750,00	5.428.500,00	
			1.02.02.2.02 Penyediaan Layanan Kesehatan untuk UKM dan UKP Rujukan Tingkat Daerah Kabupaten/Kota	Persentase pemenuhan UKP (Upaya Kesehatan Perorangan) dan UKM (Upaya Kesehatan Masyarakat)	100 %	1.02.02.2.02.0036 Investigasi Awal Kejadian Tidak Diharapkan (Kejadian Ikutan Pasca Imunisasi dan Pemberian Obat Massal)	Jumlah Laporan Hasil Investigasi Awal Kejadian Tidak Diharapkan (Kejadian Ikutan Pasca Imunisasi dan Pemberian Obat Massal)	2 Laporan	Kota Pasuruan, Panggungrejo, Karanganyar Kota Pasuruan, Panggungrejo, Bangilan Kota Pasuruan, Panggungrejo,	3.600.000,00	3.780.000,00	3.960.000,00	
			1.02.02.2.02 Penyediaan Layanan Kesehatan untuk UKM dan UKP Rujukan Tingkat Daerah Kabupaten/Kota	Persentase pemenuhan UKP (Upaya Kesehatan Perorangan) dan UKM (Upaya Kesehatan Masyarakat)	100 %	1.02.02.2.02.0040 Pengelolaan pelayanan kesehatan orang dengan Tuberkulosis	Jumlah orang dengan Tuberkulosis yang mendapatkan pelayanan kesehatan sesuai standar	81 Orang	Kota Pasuruan, Panggungrejo, Karanganyar Kota Pasuruan, Panggungrejo, Bangilan Kota Pasuruan, Panggungrejo,	2.400.000,00	2.520.000,00	2.640.000,00	
			1.02.02.2.02 Penyediaan Layanan Kesehatan untuk UKM dan UKP Rujukan Tingkat Daerah Kabupaten/Kota	Persentase pemenuhan UKP (Upaya Kesehatan Perorangan) dan UKM (Upaya Kesehatan Masyarakat)	100 %	1.02.02.2.02.0041 Pengelolaan pelayanan kesehatan orang dengan HIV (ODHIV)	Jumlah orang dengan HIV (ODHIV) yang mendapatkan pelayanan kesehatan sesuai standar	309 Orang	Kota Pasuruan, Panggungrejo, Karanganyar Kota Pasuruan, Panggungrejo, Bangilan Kota Pasuruan, Panggungrejo,	700.000,00	735.000,00	770.000,00	
			1.02.02.2.02 Penyediaan Layanan Kesehatan untuk UKM dan UKP Rujukan Tingkat Daerah Kabupaten/Kota	Persentase pemenuhan UKP (Upaya Kesehatan Perorangan) dan UKM (Upaya Kesehatan Masyarakat)	100 %	1.02.02.2.02.0044 Pengelolaan Pelayanan Kesehatan Reproduksi	Jumlah dokumen hasil pengelolaan pelayanan kesehatan reproduksi	4 Dokumen	Kota Pasuruan, Panggungrejo, Karanganyar Kota Pasuruan, Panggungrejo, Bangilan Kota Pasuruan, Panggungrejo,	29.456.000,00	30.928.800,00	32.401.600,00	
			1.02.02.2.02 Penyediaan Layanan Kesehatan untuk UKM dan UKP Rujukan Tingkat Daerah Kabupaten/Kota	Persentase pemenuhan UKP (Upaya Kesehatan Perorangan) dan UKM (Upaya Kesehatan Masyarakat)	100 %	1.02.02.2.02.0046 Pengelolaan upaya kesehatan Ibu dan Anak	Jumlah dokumen hasil pengelolaan upaya kesehatan ibu dan anak	12 Dokumen	Kota Pasuruan, Panggungrejo, Karanganyar Kota Pasuruan, Panggungrejo, Bangilan Kota Pasuruan, Panggungrejo,	87.880.000,00	92.274.000,00	96.668.000,00	

PROGRAM			KEGIATAN			SUB KEGIATAN				PLAFON ANGGARAN SEMENTARA (Rp)	PRAKIRAAN MAJU		KET
Program	Indikator Kinerja		Kegiatan	Indikator Kinerja		Sub Kegiatan	Indikator Kinerja		Lokasi Sub Kegiatan		N+1	N+2	
	Hasil Program	Target Capaian		Keluaran Kegiatan	Target Capaian		Keluaran Sub Kegiatan	Target Capaian					
1.02.03 PROGRAM PENINGKATAN KAPASITAS SUMBER DAYA MANUSIA KESEHATAN	Persentase Ketersediaan Nakes yang Berkualitas	100 %											
			1.02.03.2.02 Perencanaan Kebutuhan dan Pendayagunaan Sumber Daya Manusia Kesehatan untuk UKP dan UKM di Wilayah Kabupaten/Kota	Persentase ketenagaan sesuai dengan kebutuhan	100 %	1.02.03.2.02.0002 Pemenuhan Kebutuhan Sumber Daya Manusia Kesehatan Sesuai Standar	Jumlah Sumber Daya Manusia Kesehatan yang Memenuhi Standar di Fasilitas Pelayanan Kesehatan (Fasyankes)	48 Orang	Kota Pasuruan, Panggungrejo, Karanganyar Kota Pasuruan, Panggungrejo, Bangilan Kota Pasuruan, Panggungrejo, Kebonsari	70.560.000,00	74.088.000,00	77.616.000,00	
1.02.05 PROGRAM PEMBERDAYAAN MASYARAKAT BIDANG KESEHATAN	Persentase Kelurahan Siaga Aktif Purnama Mandiri	70 %											
			1.02.05.2.01 Advokasi, Pemberdayaan, Kemitraan, Peningkatan Peran serta Masyarakat dan Lintas Sektor Tingkat Daerah Kabupaten/Kota	Jumlah Kebijakan Terkait Germas yang dikeluarkan oleh Kepala Daerah di 5 Cluster	2 Kebijakan	1.02.05.2.01.0001 Peningkatan Upaya Promosi Kesehatan, Advokasi, Kemitraan dan Pemberdayaan Masyarakat	Jumlah Dokumen Promosi Kesehatan, Advokasi, Kemitraan dan Pemberdayaan Masyarakat	4 Dokumen	Kota Pasuruan, Panggungrejo, Karanganyar Kota Pasuruan, Panggungrejo, Bangilan Kota Pasuruan, Panggungrejo, Kebonsari	473.879.000,00	497.572.950,00	521.266.900,00	
			1.02.05.2.02 Pelaksanaan Sehat dalam rangka Promotif Preventif Tingkat Daerah Kabupaten/Kota	Persentase rumah tangga sehat	62 %	1.02.05.2.02.0001 Penyelenggaraan Promosi Kesehatan dan Gerakan Hidup Bersih dan Sehat	Jumlah Dokumen Hasil Penyelenggaraan Promosi Kesehatan dan Gerakan Hidup Bersih dan Sehat	2 Dokumen	Kota Pasuruan, Panggungrejo, Karanganyar Kota Pasuruan, Panggungrejo, Bangilan Kota Pasuruan, Panggungrejo,	6.300.000,00	6.615.000,00	6.930.000,00	
			1.02.05.2.03 Pengembangan dan Pelaksanaan Upaya Kesehatan Bersumber Daya Masyarakat (UKBM) Tingkat Daerah Kabupaten/Kota	Persentase UKBM dengan strata Purnama dan Mandiri	94 %	1.02.05.2.03.0001 Bimbingan Teknis dan Supervisi Pengembangan dan Pelaksanaan Upaya Kesehatan Bersumber Daya Masyarakat (UKBM)	Jumlah Dokumen Hasil Bimbingan Teknis dan Supervisi Upaya Kesehatan Bersumber Daya Masyarakat (UKBM)	4 Dokumen	Kota Pasuruan, Panggungrejo, Karanganyar Kota Pasuruan, Panggungrejo, Bangilan Kota Pasuruan, Panggungrejo, Kebonsari	132.298.500,00	138.913.425,00	145.528.350,00	
1.02.02 PROGRAM PEMENUHAN UPAYA KESEHATAN PERORANGAN DAN UPAYA KESEHATAN MASYARAKAT	Persentase pemenuhan UKP (Upaya Kesehatan Perorangan) dan UKM (Upaya Kesehatan Masyarakat)	100 %											
			1.02.02.2.02 Penyediaan Layanan Kesehatan untuk UKM dan UKP Rujukan Tingkat Daerah Kabupaten/Kota	Persentase pemenuhan UKP (Upaya Kesehatan Perorangan) dan UKM (Upaya Kesehatan Masyarakat)	100 %	1.02.02.2.02.0001 Pengelolaan Pelayanan Kesehatan Ibu Hamil	Jumlah Ibu Hamil yang Mendapatkan Pelayanan Kesehatan Sesuai Standar	598 Orang	Kota Pasuruan, Bugul Kidul, Semua Kel/Desa	34.560.000,00	36.288.000,00	38.000.000,00	

PROGRAM			KEGIATAN			SUB KEGIATAN				PLAFON ANGGARAN SEMENTARA (Rp)	PRAKIRAAN MAJU		KET
Program	Indikator Kinerja		Kegiatan	Indikator Kinerja		Sub Kegiatan	Indikator Kinerja		Lokasi Sub Kegiatan		N+1	N+2	
	Hasil Program	Target Capaian		Keluaran Kegiatan	Target Capaian		Keluaran Sub Kegiatan	Target Capaian					
			1.02.02.2.02 Penyediaan Layanan Kesehatan untuk UKM dan UKP Rujukan Tingkat Daerah Kabupaten/Kota	Persentase pemenuhan UKP (Upaya Kesehatan Perorangan) dan UKM (Upaya Kesehatan Masyarakat)	100 %	1.02.02.2.02.0002 Pengelolaan Pelayanan Kesehatan Ibu Bersalin	Jumlah Ibu Bersalin yang Mendapatkan Pelayanan Kesehatan Sesuai Standar	594 Orang	Kota Pasuruan, Bugul Kidul, Semua Kel/Desa	66.708.000,00	70.106.400,00	73.000.000,00	
			1.02.02.2.02 Penyediaan Layanan Kesehatan untuk UKM dan UKP Rujukan Tingkat Daerah Kabupaten/Kota	Persentase pemenuhan UKP (Upaya Kesehatan Perorangan) dan UKM (Upaya Kesehatan Masyarakat)	100 %	1.02.02.2.02.0005 Pengelolaan Pelayanan Kesehatan pada Usia Pendidikan Dasar	Jumlah Anak Usia Pendidikan Dasar yang Mendapatkan Pelayanan Kesehatan Sesuai Standar	6228 Orang	Kota Pasuruan, Semua Kecamatan, Semua Kel/Desa Kota Pasuruan, Bugul Kidul, Semua Kel/Desa	25.560.000,00	27.678.000,00	29.000.000,00	
			1.02.02.2.02 Penyediaan Layanan Kesehatan untuk UKM dan UKP Rujukan Tingkat Daerah Kabupaten/Kota	Persentase pemenuhan UKP (Upaya Kesehatan Perorangan) dan UKM (Upaya Kesehatan Masyarakat)	100 %	1.02.02.2.02.0006 Pengelolaan Pelayanan Kesehatan pada Usia Produktif	Jumlah Penduduk Usia Produktif yang Mendapatkan Pelayanan Kesehatan Sesuai Standar	20571 Orang	Kota Pasuruan, Semua Kecamatan, Semua Kel/Desa Kota Pasuruan, Bugul Kidul, Semua Kel/Desa	10.575.000,00	8.316.000,00	8.700.000,00	
			1.02.02.2.02 Penyediaan Layanan Kesehatan untuk UKM dan UKP Rujukan Tingkat Daerah Kabupaten/Kota	Persentase pemenuhan UKP (Upaya Kesehatan Perorangan) dan UKM (Upaya Kesehatan Masyarakat)	100 %	1.02.02.2.02.0010 Pengelolaan Pelayanan Kesehatan Orang dengan Gangguan Jiwa Berat	Jumlah Orang yang Mendapatkan Pelayanan Kesehatan Orang dengan Gangguan Jiwa Berat Sesuai Standar	63 Orang	Kota Pasuruan, Bugul Kidul, Semua Kel/Desa	5.400.000,00	5.670.000,00	6.000.000,00	
			1.02.02.2.02 Penyediaan Layanan Kesehatan untuk UKM dan UKP Rujukan Tingkat Daerah Kabupaten/Kota	Persentase pemenuhan UKP (Upaya Kesehatan Perorangan) dan UKM (Upaya Kesehatan Masyarakat)	100 %	1.02.02.2.02.0011 Pengelolaan Pelayanan Kesehatan Orang Terduga Tuberkulosis	Jumlah Orang Terduga Menderita Tuberkulosis yang Mendapatkan Pelayanan Sesuai Standar	970 Orang	Kota Pasuruan, Bugul Kidul, Semua Kel/Desa	1.200.000,00	1.260.000,00	1.323.000,00	
			1.02.02.2.02 Penyediaan Layanan Kesehatan untuk UKM dan UKP Rujukan Tingkat Daerah Kabupaten/Kota	Persentase pemenuhan UKP (Upaya Kesehatan Perorangan) dan UKM (Upaya Kesehatan Masyarakat)	100 %	1.02.02.2.02.0012 Pengelolaan Pelayanan Kesehatan Orang dengan Risiko Terinfeksi HIV	Jumlah Orang Terduga Menderita HIV yang Mendapatkan Pelayanan Sesuai Standar	712 Orang	Kota Pasuruan, Bugul Kidul, Semua Kel/Desa	9.240.000,00	7.644.000,00	8.000.000,00	
			1.02.02.2.02 Penyediaan Layanan Kesehatan untuk UKM dan UKP Rujukan Tingkat Daerah Kabupaten/Kota	Persentase pemenuhan UKP (Upaya Kesehatan Perorangan) dan UKM (Upaya Kesehatan Masyarakat)	100 %	1.02.02.2.02.0015 Pengelolaan Pelayanan Kesehatan Gizi Masyarakat	Jumlah Dokumen Hasil Pengelolaan Pelayanan Kesehatan Gizi Masyarakat	60 Dokumen	Kota Pasuruan, Bugul Kidul, Semua Kel/Desa	917.218.000,00	825.363.000,00	866.000.000,00	
			1.02.02.2.02 Penyediaan Layanan Kesehatan untuk UKM dan UKP Rujukan Tingkat Daerah Kabupaten/Kota	Persentase pemenuhan UKP (Upaya Kesehatan Perorangan) dan UKM (Upaya Kesehatan Masyarakat)	100 %	1.02.02.2.02.0016 Pengelolaan Pelayanan Kesehatan Kerja dan Olahraga	Jumlah Dokumen Hasil Pengelolaan Pelayanan Kesehatan Kerja dan Olahraga	4 Dokumen	Kota Pasuruan, Bugul Kidul, Semua Kel/Desa	19.040.000,00	14.070.000,00	14.700.000,00	

PROGRAM			KEGIATAN			SUB KEGIATAN				PLAFON ANGGARAN SEMENTARA (Rp)	PRAKIRAAN MAJU		KET
Program	Indikator Kinerja		Kegiatan	Indikator Kinerja		Sub Kegiatan	Indikator Kinerja		Lokasi Sub Kegiatan		N+1	N+2	
	Hasil Program	Target Capaian		Keluaran Kegiatan	Target Capaian		Keluaran Sub Kegiatan	Target Capaian					
			1.02.02.2.02 Penyediaan Layanan Kesehatan untuk UKM dan UKP Rujukan Tingkat Daerah Kabupaten/Kota	Persentase pemenuhan UKP (Upaya Kesehatan Perorangan) dan UKM (Upaya Kesehatan Masyarakat)	100 %	1.02.02.2.02.0017 Pengelolaan Pelayanan Kesehatan Lingkungan	Jumlah Dokumen Hasil Pengelolaan Pelayanan Kesehatan Lingkungan	4 Dokumen	Kota Pasuruan, Bugul Kidul, Semua Kel/Desa	54.160.000,00	57.456.000,00	60.000.000,00	
			1.02.02.2.02 Penyediaan Layanan Kesehatan untuk UKM dan UKP Rujukan Tingkat Daerah Kabupaten/Kota	Persentase pemenuhan UKP (Upaya Kesehatan Perorangan) dan UKM (Upaya Kesehatan Masyarakat)	100 %	1.02.02.2.02.0018 Pengelolaan Pelayanan Promosi Kesehatan	Jumlah Dokumen Hasil Pengelolaan Pelayanan Promosi Kesehatan	2 Dokumen	Kota Pasuruan, Bugul Kidul, Semua Kel/Desa	9.200.000,00	7.203.000,00	7.500.000,00	
			1.02.02.2.02 Penyediaan Layanan Kesehatan untuk UKM dan UKP Rujukan Tingkat Daerah Kabupaten/Kota	Persentase pemenuhan UKP (Upaya Kesehatan Perorangan) dan UKM (Upaya Kesehatan Masyarakat)	100 %	1.02.02.2.02.0019 Pengelolaan Pelayanan Kesehatan Tradisional, Akupuntur, Asuhan Mandiri, dan Tradisional Lainnya	Jumlah Dokumen Hasil Pengelolaan Pelayanan Kesehatan Tradisional, Akupuntur, Asuhan Mandiri dan Tradisional Lainnya	1 Dokumen	Kota Pasuruan, Bugul Kidul, Kepel	1.620.000,00	2.751.000,00	2.751.000,00	
			1.02.02.2.02 Penyediaan Layanan Kesehatan untuk UKM dan UKP Rujukan Tingkat Daerah Kabupaten/Kota	Persentase pemenuhan UKP (Upaya Kesehatan Perorangan) dan UKM (Upaya Kesehatan Masyarakat)	100 %	1.02.02.2.02.0020 Pengelolaan Surveilans Kesehatan	Jumlah Dokumen Hasil Pengelolaan Surveilans Kesehatan	1 Dokumen	Kota Pasuruan, Bugul Kidul, Semua Kel/Desa	20.590.000,00	21.262.500,00	22.325.000,00	
			1.02.02.2.02 Penyediaan Layanan Kesehatan untuk UKM dan UKP Rujukan Tingkat Daerah Kabupaten/Kota	Persentase pemenuhan UKP (Upaya Kesehatan Perorangan) dan UKM (Upaya Kesehatan Masyarakat)	100 %	1.02.02.2.02.0025 Pelayanan Kesehatan Penyakit Menular dan Tidak Menular	Jumlah Dokumen Hasil Pelayanan Kesehatan Penyakit Menular dan Tidak Menular	1 Dokumen	Kota Pasuruan, Bugul Kidul, Semua Kel/Desa	57.280.000,00	57.687.000,00	57.000.000,00	
			1.02.02.2.02 Penyediaan Layanan Kesehatan untuk UKM dan UKP Rujukan Tingkat Daerah Kabupaten/Kota	Persentase pemenuhan UKP (Upaya Kesehatan Perorangan) dan UKM (Upaya Kesehatan Masyarakat)	100 %	1.02.02.2.02.0033 Operasional Pelayanan Puskesmas	Jumlah Dokumen Operasional Pelayanan Puskesmas	1 Dokumen	Kota Pasuruan, Bugul Kidul, Semua Kel/Desa	384.656.600,00	365.465.205,00	350.000.000,00	
			1.02.02.2.02 Penyediaan Layanan Kesehatan untuk UKM dan UKP Rujukan Tingkat Daerah Kabupaten/Kota	Persentase pemenuhan UKP (Upaya Kesehatan Perorangan) dan UKM (Upaya Kesehatan Masyarakat)	100 %	1.02.02.2.02.0034 Operasional Pelayanan Fasilitas Kesehatan Lainnya	Jumlah Dokumen Operasional Pelayanan Fasilitas Kesehatan Lainnya	1 Dokumen	Kota Pasuruan, Bugul Kidul, Semua Kel/Desa	6.975.000,00	7.323.000,00	7.689.000,00	
			1.02.02.2.02 Penyediaan Layanan Kesehatan untuk UKM dan UKP Rujukan Tingkat Daerah Kabupaten/Kota	Persentase pemenuhan UKP (Upaya Kesehatan Perorangan) dan UKM (Upaya Kesehatan Masyarakat)	100 %	1.02.02.2.02.0040 Pengelolaan pelayanan kesehatan orang dengan Tuberkulosis	Jumlah orang dengan Tuberkulosis yang mendapatkan pelayanan kesehatan sesuai standar	123 Orang	Kota Pasuruan, Bugul Kidul, Semua Kel/Desa	3.600.000,00	3.780.000,00	3.969.000,00	

PROGRAM			KEGIATAN			SUB KEGIATAN				PLAFON ANGGARAN SEMENTARA (Rp)	PRAKIRAAN MAJU		KET
Program	Indikator Kinerja		Kegiatan	Indikator Kinerja		Sub Kegiatan	Indikator Kinerja		Lokasi Sub Kegiatan		N+1	N+2	
	Hasil Program	Target Capaian		Keluaran Kegiatan	Target Capaian		Keluaran Sub Kegiatan	Target Capaian					
			1.02.02.2.02 Penyediaan Layanan Kesehatan untuk UKM dan UKP Rujukan Tingkat Daerah Kabupaten/Kota	Persentase pemenuhan UKP (Upaya Kesehatan Perorangan) dan UKM (Upaya Kesehatan Masyarakat)	100 %	1.02.02.2.02.0041 Pengelolaan pelayanan kesehatan orang dengan HIV (ODHIV)	Jumlah orang dengan HIV (ODHIV) yang mendapatkan pelayanan kesehatan sesuai standar	56 Orang	Kota Pasuruan, Bugul Kidul, Semua Kel/Desa	7.200.000,00	7.560.000,00	7.900.000,00	
			1.02.02.2.02 Penyediaan Layanan Kesehatan untuk UKM dan UKP Rujukan Tingkat Daerah Kabupaten/Kota	Persentase pemenuhan UKP (Upaya Kesehatan Perorangan) dan UKM (Upaya Kesehatan Masyarakat)	100 %	1.02.02.2.02.0044 Pengelolaan Pelayanan Kesehatan Reproduksi	Jumlah dokumen hasil pengelolaan pelayanan kesehatan reproduksi	1 Dokumen	Kota Pasuruan, Bugul Kidul, Semua Kel/Desa	27.150.000,00	28.507.500,00	29.932.000,00	
			1.02.02.2.02 Penyediaan Layanan Kesehatan untuk UKM dan UKP Rujukan Tingkat Daerah Kabupaten/Kota	Persentase pemenuhan UKP (Upaya Kesehatan Perorangan) dan UKM (Upaya Kesehatan Masyarakat)	100 %	1.02.02.2.02.0046 Pengelolaan upaya kesehatan Ibu dan Anak	Jumlah dokumen hasil pengelolaan upaya kesehatan ibu dan anak	1 Dokumen	Kota Pasuruan, Bugul Kidul, Semua Kel/Desa	99.000.000,00	103.950.000,00	109.147.500,00	
1.02.03 PROGRAM PENINGKATAN KAPASITAS SUMBER DAYA MANUSIA KESEHATAN	Persentase ketersediaan nakes yang berkualitas	100 %											
			1.02.03.2.02 Perencanaan Kebutuhan dan Pendayagunaan Sumber Daya Manusia Kesehatan untuk UKP dan UKM di Wilayah Kabupaten/Kota	Persentase ketenagaan sesuai dengan kebutuhan	100 %	1.02.03.2.02.0002 Pemenuhan Kebutuhan Sumber Daya Manusia Kesehatan Sesuai Standar	Jumlah Sumber Daya Manusia Kesehatan yang Memenuhi Standar di Fasilitas Pelayanan Kesehatan (Fasyankes)	66 Orang	Kota Pasuruan, Bugul Kidul, Semua Kel/Desa	23.520.000,00	24.696.000,00	25.930.000,00	
1.02.05 PROGRAM PEMBERDAYAAN MASYARAKAT BIDANG KESEHATAN	Persentase kelurahan siaga aktif Purnama Mandiri	70 %											
			1.02.05.2.01 Advokasi, Pemberdayaan, Kemitraan, Peningkatan Peran serta Masyarakat dan Lintas Sektor Tingkat Daerah Kabupaten/Kota	Jumlah kebijakan terkait Germas yang dikeluarkan oleh Kepala Daerah di 5 kluster	2 Kebijakan	1.02.05.2.01.0001 Peningkatan Upaya Promosi Kesehatan, Advokasi, Kemitraan dan Pemberdayaan Masyarakat	Jumlah Dokumen Promosi Kesehatan, Advokasi, Kemitraan dan Pemberdayaan Masyarakat	4 Dokumen	Kota Pasuruan, Bugul Kidul, Semua Kel/Desa	680.610.000,00	713.821.500,00	749.000.000,00	
			1.02.05.2.03 Pengembangan dan Pelaksanaan Upaya Kesehatan Bersumber Daya Masyarakat (UKBM) Tingkat Daerah Kabupaten/Kota	Persentase UKBM dengan strata Purnama dan Mandiri	94 %	1.02.05.2.03.0001 Bimbingan Teknis dan Supervisi Pengembangan dan Pelaksanaan Upaya Kesehatan Bersumber Daya Masyarakat (UKBM)	Jumlah Dokumen Hasil Bimbingan Teknis dan Supervisi Upaya Kesehatan Bersumber Daya Masyarakat (UKBM)	4 Dokumen	Kota Pasuruan, Bugul Kidul, Semua Kel/Desa	271.035.000,00	276.052.560,00	284.000.000,00	

PROGRAM			KEGIATAN			SUB KEGIATAN				PLAFON ANGGARAN SEMENTARA (Rp)	PRAKIRAAN MAJU		KET
Program	Indikator Kinerja		Kegiatan	Indikator Kinerja		Sub Kegiatan	Indikator Kinerja		Lokasi Sub Kegiatan		N+1	N+2	
	Hasil Program	Target Capaian		Keluaran Kegiatan	Target Capaian		Keluaran Sub Kegiatan	Target Capaian					
1.02.02 PROGRAM PEMENUHAN UPAYA KESEHATAN PERORANGAN DAN UPAYA KESEHATAN MASYARAKAT	Persentase pemenuhan UKP (Upaya Kesehatan Perorangan) dan UKM (Upaya Kesehatan Masyarakat)	100 %											
			1.02.02.2.02 Penyediaan Layanan Kesehatan untuk UKM dan UKP Rujukan Tingkat Daerah Kabupaten/Kota	Persentase pemenuhan UKP (Upaya Kesehatan Perorangan) dan UKM (Upaya Kesehatan Masyarakat)	100 %	1.02.02.2.02.0001 Pengelolaan Pelayanan Kesehatan Ibu Hamil	Jumlah Ibu Hamil yang Mendapatkan Pelayanan Kesehatan Sesuai Standar	383 Orang	Kota Pasuruan, Panggungrejo, Tamba'an Kota Pasuruan, Panggungrejo, Trajeng Kota Pasuruan, Panggungrejo, Mayangan Kota Pasuruan, Panggungrejo,	28.800.000,00	29.000.000,00	29.000.000,00	
			1.02.02.2.02 Penyediaan Layanan Kesehatan untuk UKM dan UKP Rujukan Tingkat Daerah Kabupaten/Kota	Persentase pemenuhan UKP (Upaya Kesehatan Perorangan) dan UKM (Upaya Kesehatan Masyarakat)	100 %	1.02.02.2.02.0002 Pengelolaan Pelayanan Kesehatan Ibu Bersalin	Jumlah Ibu Bersalin yang Mendapatkan Pelayanan Kesehatan Sesuai Standar	364 Orang	Kota Pasuruan, Panggungrejo, Tamba'an Kota Pasuruan, Panggungrejo, Trajeng Kota Pasuruan, Panggungrejo, Mayangan Kota Pasuruan, Panggungrejo,	16.500.000,00	17.000.000,00	17.000.000,00	
			1.02.02.2.02 Penyediaan Layanan Kesehatan untuk UKM dan UKP Rujukan Tingkat Daerah Kabupaten/Kota	Persentase pemenuhan UKP (Upaya Kesehatan Perorangan) dan UKM (Upaya Kesehatan Masyarakat)	100 %	1.02.02.2.02.0005 Pengelolaan Pelayanan Kesehatan pada Usia Pendidikan Dasar	Jumlah Anak Usia Pendidikan Dasar yang Mendapatkan Pelayanan Kesehatan Sesuai Standar	2035 Orang	Kota Pasuruan, Panggungrejo, Tamba'an Kota Pasuruan, Panggungrejo, Trajeng Kota Pasuruan, Panggungrejo, Mayangan Kota Pasuruan, Panggungrejo,	26.546.000,00	27.000.000,00	27.000.000,00	
			1.02.02.2.02 Penyediaan Layanan Kesehatan untuk UKM dan UKP Rujukan Tingkat Daerah Kabupaten/Kota	Persentase pemenuhan UKP (Upaya Kesehatan Perorangan) dan UKM (Upaya Kesehatan Masyarakat)	100 %	1.02.02.2.02.0006 Pengelolaan Pelayanan Kesehatan pada Usia Produktif	Jumlah Penduduk Usia Produktif yang Mendapatkan Pelayanan Kesehatan Sesuai Standar	15845 Orang	Kota Pasuruan, Panggungrejo, Tamba'an Kota Pasuruan, Panggungrejo, Trajeng Kota Pasuruan, Panggungrejo, Mayangan Kota Pasuruan, Panggungrejo,	2.475.000,00	2.500.000,00	2.500.000,00	
			1.02.02.2.02 Penyediaan Layanan Kesehatan untuk UKM dan UKP Rujukan Tingkat Daerah Kabupaten/Kota	Persentase pemenuhan UKP (Upaya Kesehatan Perorangan) dan UKM (Upaya Kesehatan Masyarakat)	100 %	1.02.02.2.02.0010 Pengelolaan Pelayanan Kesehatan Orang dengan Gangguan Jiwa Berat	Jumlah Orang yang Mendapatkan Pelayanan Kesehatan Orang dengan Gangguan Jiwa Berat Sesuai Standar	43 Orang	Kota Pasuruan, Panggungrejo, Tamba'an Kota Pasuruan, Panggungrejo, Trajeng Kota Pasuruan, Panggungrejo, Mayangan Kota Pasuruan, Panggungrejo,	7.900.000,00	9.000.000,00	9.000.000,00	
			1.02.02.2.02 Penyediaan Layanan Kesehatan untuk UKM dan UKP Rujukan Tingkat Daerah Kabupaten/Kota	Persentase pemenuhan UKP (Upaya Kesehatan Perorangan) dan UKM (Upaya Kesehatan Masyarakat)	100 %	1.02.02.2.02.0011 Pengelolaan Pelayanan Kesehatan Orang Terduga Tuberkulosis	Jumlah Orang Terduga Menderita Tuberkulosis yang Mendapatkan Pelayanan Sesuai Standar	339 Orang	Kota Pasuruan, Panggungrejo, Tamba'an Kota Pasuruan, Panggungrejo, Trajeng Kota Pasuruan, Panggungrejo, Mayangan Kota Pasuruan, Panggungrejo,	2.500.000,00	3.000.000,00	3.000.000,00	

PROGRAM			KEGIATAN			SUB KEGIATAN				PLAFON ANGGARAN SEMENTARA (Rp)	PRAKIRAAN MAJU		KET
Program	Indikator Kinerja		Kegiatan	Indikator Kinerja		Sub Kegiatan	Indikator Kinerja		Lokasi Sub Kegiatan		N+1	N+2	
	Hasil Program	Target Capaian		Keluaran Kegiatan	Target Capaian		Keluaran Sub Kegiatan	Target Capaian					
			1.02.02.2.02 Penyediaan Layanan Kesehatan untuk UKM dan UKP Rujukan Tingkat Daerah Kabupaten/Kota	Persentase pemenuhan UKP (Upaya Kesehatan Perorangan) dan UKM (Upaya Kesehatan Masyarakat)	100 %	1.02.02.2.02.0012 Pengelolaan Pelayanan Kesehatan Orang dengan Risiko Terinfeksi HIV	Jumlah Orang Terduga Menderita HIV yang Mendapatkan Pelayanan Sesuai Standar	430 Orang	Kota Pasuruan, Panggungrejo, Tamba'an Kota Pasuruan, Panggungrejo, Trajeng Kota Pasuruan, Panggungrejo, Mayangan Kota Pasuruan, Panggungrejo,	1.500.000,00	1.900.000,00	1.900.000,00	
			1.02.02.2.02 Penyediaan Layanan Kesehatan untuk UKM dan UKP Rujukan Tingkat Daerah Kabupaten/Kota	Persentase pemenuhan UKP (Upaya Kesehatan Perorangan) dan UKM (Upaya Kesehatan Masyarakat)	100 %	1.02.02.2.02.0015 Pengelolaan Pelayanan Kesehatan Gizi Masyarakat	Jumlah Dokumen Hasil Pengelolaan Pelayanan Kesehatan Gizi Masyarakat	12 Dokumen	Kota Pasuruan, Panggungrejo, Tamba'an Kota Pasuruan, Panggungrejo, Trajeng Kota Pasuruan, Panggungrejo, Mayangan Kota Pasuruan, Panggungrejo,	629.813.000,00	775.000.000,00	775.000.000,00	
			1.02.02.2.02 Penyediaan Layanan Kesehatan untuk UKM dan UKP Rujukan Tingkat Daerah Kabupaten/Kota	Persentase pemenuhan UKP (Upaya Kesehatan Perorangan) dan UKM (Upaya Kesehatan Masyarakat)	100 %	1.02.02.2.02.0016 Pengelolaan Pelayanan Kesehatan Kerja dan Olahraga	Jumlah Dokumen Hasil Pengelolaan Pelayanan Kesehatan Kerja dan Olahraga	4 Dokumen	Kota Pasuruan, Panggungrejo, Tamba'an Kota Pasuruan, Panggungrejo, Trajeng Kota Pasuruan, Panggungrejo, Mayangan Kota Pasuruan, Panggungrejo,	40.650.000,00	41.000.000,00	41.000.000,00	
			1.02.02.2.02 Penyediaan Layanan Kesehatan untuk UKM dan UKP Rujukan Tingkat Daerah Kabupaten/Kota	Persentase pemenuhan UKP (Upaya Kesehatan Perorangan) dan UKM (Upaya Kesehatan Masyarakat)	100 %	1.02.02.2.02.0017 Pengelolaan Pelayanan Kesehatan Lingkungan	Jumlah Dokumen Hasil Pengelolaan Pelayanan Kesehatan Lingkungan	1 Dokumen	Kota Pasuruan, Panggungrejo, Tamba'an Kota Pasuruan, Panggungrejo, Trajeng Kota Pasuruan, Panggungrejo, Mayangan Kota Pasuruan, Panggungrejo,	29.350.000,00	32.500.000,00	32.500.000,00	
			1.02.02.2.02 Penyediaan Layanan Kesehatan untuk UKM dan UKP Rujukan Tingkat Daerah Kabupaten/Kota	Persentase pemenuhan UKP (Upaya Kesehatan Perorangan) dan UKM (Upaya Kesehatan Masyarakat)	100 %	1.02.02.2.02.0018 Pengelolaan Pelayanan Promosi Kesehatan	Jumlah Dokumen Hasil Pengelolaan Pelayanan Promosi Kesehatan	2 Dokumen	Kota Pasuruan, Panggungrejo, Tamba'an Kota Pasuruan, Panggungrejo, Trajeng Kota Pasuruan, Panggungrejo, Mayangan Kota Pasuruan, Panggungrejo,	9.250.000,00	12.000.000,00	12.000.000,00	
			1.02.02.2.02 Penyediaan Layanan Kesehatan untuk UKM dan UKP Rujukan Tingkat Daerah Kabupaten/Kota	Persentase pemenuhan UKP (Upaya Kesehatan Perorangan) dan UKM (Upaya Kesehatan Masyarakat)	100 %	1.02.02.2.02.0019 Pengelolaan Pelayanan Kesehatan Tradisional, Akupuntur, Asuhan Mandiri, dan Tradisional Lainnya	Jumlah Dokumen Hasil Pengelolaan Pelayanan Kesehatan Tradisional, Akupuntur, Asuhan Mandiri dan Tradisional Lainnya	1 Dokumen	Kota Pasuruan, Panggungrejo, Tamba'an Kota Pasuruan, Panggungrejo, Trajeng Kota Pasuruan, Panggungrejo, Mayangan Kota Pasuruan, Panggungrejo,	6.166.000,00	6.250.000,00	6.250.000,00	

PROGRAM			KEGIATAN			SUB KEGIATAN				PLAFON ANGGARAN SEMENTARA (Rp)	PRAKIRAAN MAJU		KET
Program	Indikator Kinerja		Kegiatan	Indikator Kinerja		Sub Kegiatan	Indikator Kinerja		Lokasi Sub Kegiatan		N+1	N+2	
	Hasil Program	Target Capaian		Keluaran Kegiatan	Target Capaian		Keluaran Sub Kegiatan	Target Capaian					
			1.02.02.2.02 Penyediaan Layanan Kesehatan untuk UKM dan UKP Rujukan Tingkat Daerah Kabupaten/Kota	Persentase pemenuhan UKP (Upaya Kesehatan Perorangan) dan UKM (Upaya Kesehatan Masyarakat)	100 %	1.02.02.2.02.0020 Pengelolaan Surveilans Kesehatan	Jumlah Dokumen Hasil Pengelolaan Surveilans Kesehatan	1 Dokumen	Kota Pasuruan, Panggungrejo, Tamba'an Kota Pasuruan, Panggungrejo, Trajeng Kota Pasuruan, Panggungrejo, Mayangan Kota Pasuruan, Panggungrejo,	29.450.000,00	30.500.000,00	31.000.000,00	
			1.02.02.2.02 Penyediaan Layanan Kesehatan untuk UKM dan UKP Rujukan Tingkat Daerah Kabupaten/Kota	Persentase pemenuhan UKP (Upaya Kesehatan Perorangan) dan UKM (Upaya Kesehatan Masyarakat)	100 %	1.02.02.2.02.0025 Pelayanan Kesehatan Penyakit Menular dan Tidak Menular	Jumlah Dokumen Hasil Pelayanan Kesehatan Penyakit Menular dan Tidak Menular	2 Dokumen	Kota Pasuruan, Panggungrejo, Tamba'an Kota Pasuruan, Panggungrejo, Trajeng Kota Pasuruan, Panggungrejo, Mayangan Kota Pasuruan, Panggungrejo,	89.350.000,00	90.000.000,00	91.000.000,00	
			1.02.02.2.02 Penyediaan Layanan Kesehatan untuk UKM dan UKP Rujukan Tingkat Daerah Kabupaten/Kota	Persentase pemenuhan UKP (Upaya Kesehatan Perorangan) dan UKM (Upaya Kesehatan Masyarakat)	100 %	1.02.02.2.02.0033 Operasional Pelayanan Puskesmas	Jumlah Dokumen Operasional Pelayanan Puskesmas	1 Dokumen	Kota Pasuruan, Panggungrejo, Tamba'an Kota Pasuruan, Panggungrejo, Trajeng Kota Pasuruan, Panggungrejo, Mayangan Kota Pasuruan, Panggungrejo,	256.038.300,00	260.000.000,00	260.000.000,00	
			1.02.02.2.02 Penyediaan Layanan Kesehatan untuk UKM dan UKP Rujukan Tingkat Daerah Kabupaten/Kota	Persentase pemenuhan UKP (Upaya Kesehatan Perorangan) dan UKM (Upaya Kesehatan Masyarakat)	100 %	1.02.02.2.02.0034 Operasional Pelayanan Fasilitas Kesehatan Lainnya	Jumlah Dokumen Operasional Pelayanan Fasilitas Kesehatan Lainnya	1 Dokumen	Kota Pasuruan, Panggungrejo, Tamba'an Kota Pasuruan, Panggungrejo, Trajeng Kota Pasuruan, Panggungrejo, Mayangan Kota Pasuruan, Panggungrejo,	6.975.000,00	7.200.000,00	7.200.000,00	
			1.02.02.2.02 Penyediaan Layanan Kesehatan untuk UKM dan UKP Rujukan Tingkat Daerah Kabupaten/Kota	Persentase pemenuhan UKP (Upaya Kesehatan Perorangan) dan UKM (Upaya Kesehatan Masyarakat)	100 %	1.02.02.2.02.0036 Investigasi Awal Kejadian Tidak Diharapkan (Kejadian Ikutan Pasca Imunisasi dan Pemberian Obat Massal)	Jumlah Laporan Hasil Investigasi Awal Kejadian Tidak Diharapkan (Kejadian Ikutan Pasca Imunisasi dan Pemberian Obat Massal)	1 Laporan	Kota Pasuruan, Panggungrejo, Tamba'an Kota Pasuruan, Panggungrejo, Trajeng Kota Pasuruan, Panggungrejo, Mayangan Kota Pasuruan, Panggungrejo,	2.000.000,00	2.750.000,00	2.750.000,00	
			1.02.02.2.02 Penyediaan Layanan Kesehatan untuk UKM dan UKP Rujukan Tingkat Daerah Kabupaten/Kota	Persentase pemenuhan UKP (Upaya Kesehatan Perorangan) dan UKM (Upaya Kesehatan Masyarakat)	100 %	1.02.02.2.02.0040 Pengelolaan pelayanan kesehatan orang dengan Tuberkulosis	Jumlah orang dengan Tuberkulosis yang mendapatkan pelayanan kesehatan sesuai standar	63 Orang	Kota Pasuruan, Panggungrejo, Tamba'an Kota Pasuruan, Panggungrejo, Trajeng Kota Pasuruan, Panggungrejo, Mayangan Kota Pasuruan, Panggungrejo,	8.000.000,00	8.000.000,00	8.000.000,00	

PROGRAM			KEGIATAN			SUB KEGIATAN				PLAFON ANGGARAN SEMENTARA (Rp)	PRAKIRAAN MAJU		KET
Program	Indikator Kinerja		Kegiatan	Indikator Kinerja		Sub Kegiatan	Indikator Kinerja		Lokasi Sub Kegiatan		N+1	N+2	
	Hasil Program	Target Capaian		Keluaran Kegiatan	Target Capaian		Keluaran Sub Kegiatan	Target Capaian					
			1.02.02.2.02 Penyediaan Layanan Kesehatan untuk UKM dan UKP Rujukan Tingkat Daerah Kabupaten/Kota	Persentase pemenuhan UKP (Upaya Kesehatan Perorangan) dan UKM (Upaya Kesehatan Masyarakat)	100 %	1.02.02.2.02.0041 Pengelolaan pelayanan kesehatan orang dengan HIV (ODHIV)	Jumlah orang dengan HIV (ODHIV) yang mendapatkan pelayanan kesehatan sesuai standar	20 Orang	Kota Pasuruan, Panggungrejo, Tamba'an Kota Pasuruan, Panggungrejo, Trajeng Kota Pasuruan, Panggungrejo, Mayangan Kota Pasuruan, Panggungrejo,	800.000,00	1.000.000,00	1.000.000,00	
			1.02.02.2.02 Penyediaan Layanan Kesehatan untuk UKM dan UKP Rujukan Tingkat Daerah Kabupaten/Kota	Persentase pemenuhan UKP (Upaya Kesehatan Perorangan) dan UKM (Upaya Kesehatan Masyarakat)	100 %	1.02.02.2.02.0044 Pengelolaan Pelayanan Kesehatan Reproduksi	Jumlah dokumen hasil pengelolaan pelayanan kesehatan reproduksi	1 Dokumen	Kota Pasuruan, Panggungrejo, Tamba'an Kota Pasuruan, Panggungrejo, Trajeng Kota Pasuruan, Panggungrejo, Mayangan Kota Pasuruan, Panggungrejo,	17.250.000,00	18.500.000,00	18.500.000,00	
			1.02.02.2.02 Penyediaan Layanan Kesehatan untuk UKM dan UKP Rujukan Tingkat Daerah Kabupaten/Kota	Persentase pemenuhan UKP (Upaya Kesehatan Perorangan) dan UKM (Upaya Kesehatan Masyarakat)	100 %	1.02.02.2.02.0046 Pengelolaan upaya kesehatan Ibu dan Anak	Jumlah dokumen hasil pengelolaan upaya kesehatan ibu dan anak	1 Dokumen	Kota Pasuruan, Panggungrejo, Tamba'an Kota Pasuruan, Panggungrejo, Trajeng Kota Pasuruan, Panggungrejo, Mayangan Kota Pasuruan, Panggungrejo,	21.600.000,00	45.000.000,00	45.000.000,00	
1.02.03 PROGRAM PENINGKATAN KAPASITAS SUMBER DAYA MANUSIA KESEHATAN	Persentase ketersediaan nakes yang berkualitas	100 %											
			1.02.03.2.02 Perencanaan Kebutuhan dan Pendayagunaan Sumber Daya Manusia Kesehatan untuk UKP dan UKM di Wilayah Kabupaten/Kota	Persentase ketenagaan sesuai dengan kebutuhan	100 %	1.02.03.2.02.0002 Pemenuhan Kebutuhan Sumber Daya Manusia Kesehatan Sesuai Standar	Jumlah Sumber Daya Manusia Kesehatan yang Memenuhi Standar di Fasilitas Pelayanan Kesehatan (Fasyankes)	1050 Orang	Kota Pasuruan, Panggungrejo, Tamba'an Kota Pasuruan, Panggungrejo, Trajeng Kota Pasuruan, Panggungrejo, Mayangan Kota Pasuruan, Panggungrejo,	94.080.000,00	117.900.000,00	117.900.000,00	
1.02.05 PROGRAM PEMBERDAYAAN MASYARAKAT BIDANG KESEHATAN	Persentase kelurahan siaga aktif Purnama Mandiri	70 %											
			1.02.05.2.01 Advokasi, Pemberdayaan, Kemitraan, Peningkatan Peran serta Masyarakat dan Lintas Sektor Tingkat Daerah Kabupaten/Kota	Jumlah kebijakan terkait Germas yang dikeluarkan oleh Kepala Daerah di 5 kluster	2 kebijakan	1.02.05.2.01.0001 Peningkatan Upaya Promosi Kesehatan, Advokasi, Kemitraan dan Pemberdayaan Masyarakat	Jumlah Dokumen Promosi Kesehatan, Advokasi, Kemitraan dan Pemberdayaan Masyarakat	4 Dokumen	Kota Pasuruan, Panggungrejo, Tamba'an Kota Pasuruan, Panggungrejo, Trajeng Kota Pasuruan, Panggungrejo, Mayangan Kota Pasuruan, Panggungrejo,	444.950.000,00	420.000.000,00	420.000.000,00	

PROGRAM			KEGIATAN			SUB KEGIATAN				PLAFON ANGGARAN SEMENTARA (Rp)	PRAKIRAAN MAJU		KET
Program	Indikator Kinerja		Kegiatan	Indikator Kinerja		Sub Kegiatan	Indikator Kinerja		Lokasi Sub Kegiatan		N+1	N+2	
	Hasil Program	Target Capaian		Keluaran Kegiatan	Target Capaian		Keluaran Sub Kegiatan	Target Capaian					
			1.02.05.2.03 Pengembangan dan Pelaksanaan Upaya Kesehatan Bersumber Daya Masyarakat (UKBM) Tingkat Daerah Kabupaten/Kota	Persentase UKBM dengan strata Purnama dan Mandiri	94 %	1.02.05.2.03.0001 Bimbingan Teknis dan Supervisi Pengembangan dan Pelaksanaan Upaya Kesehatan Bersumber Daya Masyarakat (UKBM)	Jumlah Dokumen Hasil Bimbingan Teknis dan Supervisi Upaya Kesehatan Bersumber Daya Masyarakat (UKBM)	4 Dokumen	Kota Pasuruan, Panggungrejo, Tamba'an Kota Pasuruan, Panggungrejo, Trajeng Kota Pasuruan, Panggungrejo, Mayangan Kota Pasuruan, Panggungrejo,	114.925.000,00	120.000.000,00	120.000.000,00	
1.02.02 PROGRAM PEMENUHAN UPAYA KESEHATAN PERORANGAN DAN UPAYA KESEHATAN MASYARAKAT	Persentase pemenuhan UKP (Upaya Kesehatan Perorangan) dan UKM (Upaya Kesehatan Masyarakat)	100 %											
			1.02.02.2.02 Penyediaan Layanan Kesehatan untuk UKM dan UKP Rujukan Tingkat Daerah Kabupaten/Kota	Persentase pemenuhan UKP (Upaya Kesehatan Perorangan) dan UKM (Upaya Kesehatan Masyarakat)	100 %	1.02.02.2.02.0001 Pengelolaan Pelayanan Kesehatan Ibu Hamil	Jumlah Ibu Hamil yang Mendapatkan Pelayanan Kesehatan Sesuai Standar	447 Orang	Kota Pasuruan, Purworejo, Semua Kel/Desa	79.440.000,00	87.384.000,00	0,00	
			1.02.02.2.02 Penyediaan Layanan Kesehatan untuk UKM dan UKP Rujukan Tingkat Daerah Kabupaten/Kota	Persentase pemenuhan UKP (Upaya Kesehatan Perorangan) dan UKM (Upaya Kesehatan Masyarakat)	100 %	1.02.02.2.02.0002 Pengelolaan Pelayanan Kesehatan Ibu Bersalin	Jumlah Ibu Bersalin yang Mendapatkan Pelayanan Kesehatan Sesuai Standar	400 Orang	Kota Pasuruan, Semua Kecamatan, Semua Kel/Desa	1.500.000,00	1.650.000,00	0,00	
			1.02.02.2.02 Penyediaan Layanan Kesehatan untuk UKM dan UKP Rujukan Tingkat Daerah Kabupaten/Kota	Persentase pemenuhan UKP (Upaya Kesehatan Perorangan) dan UKM (Upaya Kesehatan Masyarakat)	100 %	1.02.02.2.02.0005 Pengelolaan Pelayanan Kesehatan pada Usia Pendidikan Dasar	Jumlah Anak Usia Pendidikan Dasar yang Mendapatkan Pelayanan Kesehatan Sesuai Standar	2780 Orang	Kota Pasuruan, Purworejo, Sekargadung	23.911.000,00	26.302.100,00	0,00	
			1.02.02.2.02 Penyediaan Layanan Kesehatan untuk UKM dan UKP Rujukan Tingkat Daerah Kabupaten/Kota	Persentase pemenuhan UKP (Upaya Kesehatan Perorangan) dan UKM (Upaya Kesehatan Masyarakat)	100 %	1.02.02.2.02.0006 Pengelolaan Pelayanan Kesehatan pada Usia Produktif	Jumlah Penduduk Usia Produktif yang Mendapatkan Pelayanan Kesehatan Sesuai Standar	21686 Orang	Kota Pasuruan, Purworejo, Sekargadung	6.800.000,00	7.480.000,00	0,00	
			1.02.02.2.02 Penyediaan Layanan Kesehatan untuk UKM dan UKP Rujukan Tingkat Daerah Kabupaten/Kota	Persentase pemenuhan UKP (Upaya Kesehatan Perorangan) dan UKM (Upaya Kesehatan Masyarakat)	100 %	1.02.02.2.02.0011 Pengelolaan Pelayanan Kesehatan Orang Terduga Tuberkulosis	Jumlah Orang Terduga Menderita Tuberkulosis yang Mendapatkan Pelayanan Sesuai Standar	21686 Orang	Kota Pasuruan, Purworejo, Sekargadung	21.125.000,00	23.237.500,00	0,00	
			1.02.02.2.02 Penyediaan Layanan Kesehatan untuk UKM dan UKP Rujukan Tingkat Daerah Kabupaten/Kota	Persentase pemenuhan UKP (Upaya Kesehatan Perorangan) dan UKM (Upaya Kesehatan Masyarakat)	100 %	1.02.02.2.02.0012 Pengelolaan Pelayanan Kesehatan Orang dengan Risiko Terinfeksi HIV	Jumlah Orang Terduga Menderita HIV yang Mendapatkan Pelayanan Sesuai Standar	429 Orang	Kota Pasuruan, Purworejo, Semua Kel/Desa	3.625.000,00	3.987.500,00	0,00	

PROGRAM			KEGIATAN			SUB KEGIATAN				PLAFON ANGGARAN SEMENTARA (Rp)	PRAKIRAAN MAJU		KET
Program	Indikator Kinerja		Kegiatan	Indikator Kinerja		Sub Kegiatan	Indikator Kinerja		Lokasi Sub Kegiatan		N+1	N+2	
	Hasil Program	Target Capaian		Keluaran Kegiatan	Target Capaian		Keluaran Sub Kegiatan	Target Capaian					
			1.02.02.2.02 Penyediaan Layanan Kesehatan untuk UKM dan UKP Rujukan Tingkat Daerah Kabupaten/Kota	Persentase pemenuhan UKP (Upaya Kesehatan Perorangan) dan UKM (Upaya Kesehatan Masyarakat)	100 %	1.02.02.2.02.0015 Pengelolaan Pelayanan Kesehatan Gizi Masyarakat	Jumlah Dokumen Hasil Pengelolaan Pelayanan Kesehatan Gizi Masyarakat	12 Dokumen	Kota Pasuruan, Purworejo, Sekargadung	775.002.000,00	817.294.020,00	0,00	
			1.02.02.2.02 Penyediaan Layanan Kesehatan untuk UKM dan UKP Rujukan Tingkat Daerah Kabupaten/Kota	Persentase pemenuhan UKP (Upaya Kesehatan Perorangan) dan UKM (Upaya Kesehatan Masyarakat)	100 %	1.02.02.2.02.0016 Pengelolaan Pelayanan Kesehatan Kerja dan Olahraga	Jumlah Dokumen Hasil Pengelolaan Pelayanan Kesehatan Kerja dan Olahraga	2 Dokumen	Kota Pasuruan, Purworejo, Sekargadung	39.140.000,00	43.054.000,00	0,00	
			1.02.02.2.02 Penyediaan Layanan Kesehatan untuk UKM dan UKP Rujukan Tingkat Daerah Kabupaten/Kota	Persentase pemenuhan UKP (Upaya Kesehatan Perorangan) dan UKM (Upaya Kesehatan Masyarakat)	100 %	1.02.02.2.02.0017 Pengelolaan Pelayanan Kesehatan Lingkungan	Jumlah Dokumen Hasil Pengelolaan Pelayanan Kesehatan Lingkungan	12 Dokumen	Kota Pasuruan, Purworejo, Sekargadung	39.875.000,00	43.862.500,00	0,00	
			1.02.02.2.02 Penyediaan Layanan Kesehatan untuk UKM dan UKP Rujukan Tingkat Daerah Kabupaten/Kota	Persentase pemenuhan UKP (Upaya Kesehatan Perorangan) dan UKM (Upaya Kesehatan Masyarakat)	100 %	1.02.02.2.02.0018 Pengelolaan Pelayanan Promosi Kesehatan	Jumlah Dokumen Hasil Pengelolaan Pelayanan Promosi Kesehatan	12 Dokumen	Kota Pasuruan, Purworejo, Sekargadung	29.208.000,00	32.128.800,00	0,00	
			1.02.02.2.02 Penyediaan Layanan Kesehatan untuk UKM dan UKP Rujukan Tingkat Daerah Kabupaten/Kota	Persentase pemenuhan UKP (Upaya Kesehatan Perorangan) dan UKM (Upaya Kesehatan Masyarakat)	100 %	1.02.02.2.02.0019 Pengelolaan Pelayanan Kesehatan Tradisional, Akupuntur, Asuhan Mandiri, dan Tradisional Lainnya	Jumlah Dokumen Hasil Pengelolaan Pelayanan Kesehatan Tradisional, Akupuntur, Asuhan Mandiri dan Tradisional Lainnya	12 Dokumen	Kota Pasuruan, Purworejo, Sekargadung	13.625.000,00	14.987.500,00	0,00	
			1.02.02.2.02 Penyediaan Layanan Kesehatan untuk UKM dan UKP Rujukan Tingkat Daerah Kabupaten/Kota	Persentase pemenuhan UKP (Upaya Kesehatan Perorangan) dan UKM (Upaya Kesehatan Masyarakat)	100 %	1.02.02.2.02.0020 Pengelolaan Surveilans Kesehatan	Jumlah Dokumen Hasil Pengelolaan Surveilans Kesehatan	1 Dokumen	Kota Pasuruan, Purworejo, Sekargadung	20.080.000,00	22.088.000,00	0,00	
			1.02.02.2.02 Penyediaan Layanan Kesehatan untuk UKM dan UKP Rujukan Tingkat Daerah Kabupaten/Kota	Persentase pemenuhan UKP (Upaya Kesehatan Perorangan) dan UKM (Upaya Kesehatan Masyarakat)	100 %	1.02.02.2.02.0022 Pengelolaan Pelayanan Kesehatan Jiwa dan NAPZA	Jumlah Penyalahguna NAPZA yang Mendapatkan Pelayanan Kesehatan	20 Orang	Kota Pasuruan, Purworejo, Sekargadung	8.160.000,00	8.976.000,00	0,00	
			1.02.02.2.02 Penyediaan Layanan Kesehatan untuk UKM dan UKP Rujukan Tingkat Daerah Kabupaten/Kota	Persentase pemenuhan UKP (Upaya Kesehatan Perorangan) dan UKM (Upaya Kesehatan Masyarakat)	100 %	1.02.02.2.02.0025 Pelayanan Kesehatan Penyakit Menular dan Tidak Menular	Jumlah Dokumen Hasil Pelayanan Kesehatan Penyakit Menular dan Tidak Menular	1 Dokumen	Kota Pasuruan, Purworejo, Semua Kel/Desa	149.286.500,00	164.215.150,00	0,00	

PROGRAM			KEGIATAN			SUB KEGIATAN				PLAFON ANGGARAN SEMENTARA (Rp)	PRAKIRAAN MAJU		KET
Program	Indikator Kinerja		Kegiatan	Indikator Kinerja		Sub Kegiatan	Indikator Kinerja		Lokasi Sub Kegiatan		N+1	N+2	
	Hasil Program	Target Capaian		Keluaran Kegiatan	Target Capaian		Keluaran Sub Kegiatan	Target Capaian					
			1.02.02.2.02 Penyediaan Layanan Kesehatan untuk UKM dan UKP Rujukan Tingkat Daerah Kabupaten/Kota	Persentase pemenuhan UKP (Upaya Kesehatan Perorangan) dan UKM (Upaya Kesehatan Masyarakat)	100 %	1.02.02.2.02.0033 Operasional Pelayanan Puskesmas	Jumlah Dokumen Operasional Pelayanan Puskesmas	12 Dokumen	Kota Pasuruan, Purworejo, Sekargadung	326.392.000,00	359.031.500,00	0,00	
			1.02.02.2.02 Penyediaan Layanan Kesehatan untuk UKM dan UKP Rujukan Tingkat Daerah Kabupaten/Kota	Persentase pemenuhan UKP (Upaya Kesehatan Perorangan) dan UKM (Upaya Kesehatan Masyarakat)	100 %	1.02.02.2.02.0034 Operasional Pelayanan Fasilitas Kesehatan Lainnya	Jumlah Dokumen Operasional Pelayanan Fasilitas Kesehatan Lainnya	12 Dokumen	Kota Pasuruan, Purworejo, Sekargadung	4.365.000,00	4.801.500,00	0,00	
			1.02.02.2.02 Penyediaan Layanan Kesehatan untuk UKM dan UKP Rujukan Tingkat Daerah Kabupaten/Kota	Persentase pemenuhan UKP (Upaya Kesehatan Perorangan) dan UKM (Upaya Kesehatan Masyarakat)	100 %	1.02.02.2.02.0036 Investigasi Awal Kejadian Tidak Diharapkan (Kejadian Ikutan Pasca Imunisasi dan Pemberian Obat Massal)	Jumlah Laporan Hasil Investigasi Awal Kejadian Tidak Diharapkan (Kejadian Ikutan Pasca Imunisasi dan Pemberian Obat Massal)	12 Laporan	Kota Pasuruan, Semua Kecamatan, Semua Kel/Desa	1.200.000,00	1.320.000,00	0,00	
			1.02.02.2.02 Penyediaan Layanan Kesehatan untuk UKM dan UKP Rujukan Tingkat Daerah Kabupaten/Kota	Persentase pemenuhan UKP (Upaya Kesehatan Perorangan) dan UKM (Upaya Kesehatan Masyarakat)	100 %	1.02.02.2.02.0040 Pengelolaan pelayanan kesehatan orang dengan Tuberkulosis	Jumlah orang dengan Tuberkulosis yang mendapatkan pelayanan kesehatan sesuai standar	325 Orang	Kota Pasuruan, Purworejo, Sekargadung	6.000.000,00	6.600.000,00	0,00	
			1.02.02.2.02 Penyediaan Layanan Kesehatan untuk UKM dan UKP Rujukan Tingkat Daerah Kabupaten/Kota	Persentase pemenuhan UKP (Upaya Kesehatan Perorangan) dan UKM (Upaya Kesehatan Masyarakat)	100 %	1.02.02.2.02.0044 Pengelolaan Pelayanan Kesehatan Reproduksi	Jumlah dokumen hasil pengelolaan pelayanan kesehatan reproduksi	4 Dokumen	Kota Pasuruan, Purworejo, Semua Kel/Desa	4.800.000,00	5.280.000,00	0,00	
			1.02.02.2.02 Penyediaan Layanan Kesehatan untuk UKM dan UKP Rujukan Tingkat Daerah Kabupaten/Kota	Persentase pemenuhan UKP (Upaya Kesehatan Perorangan) dan UKM (Upaya Kesehatan Masyarakat)	100 %	1.02.02.2.02.0046 Pengelolaan upaya kesehatan Ibu dan Anak	Jumlah dokumen hasil pengelolaan upaya kesehatan ibu dan anak	12 Dokumen	Kota Pasuruan, Semua Kecamatan, Semua Kel/Desa	11.040.000,00	12.144.000,00	0,00	
1.02.03 PROGRAM PENINGKATAN KAPASITAS SUMBER DAYA MANUSIA KESEHATAN	Persentase ketersediaan nakes yang berkualitas	100 %											
			1.02.03.2.02 Perencanaan Kebutuhan dan Pendayagunaan Sumber Daya Manusia Kesehatan untuk UKP dan UKM di Wilayah Kabupaten/Kota	Persentase ketenagaan sesuai dengan kebutuhan	100 %	1.02.03.2.02.0002 Pemenuhan Kebutuhan Sumber Daya Manusia Kesehatan Sesuai Standar	Jumlah Sumber Daya Manusia Kesehatan yang Memenuhi Standar di Fasilitas Pelayanan Kesehatan (Fasyankes)	36 Orang	Kota Pasuruan, Purworejo, Sekargadung	45.120.000,00	49.632.000,00	0,00	
1.02.05 PROGRAM PEMBERDAYAAN MASYARAKAT BIDANG KESEHATAN	Persentase kelurahan siaga aktif Purnama Mandiri	70 %											

PROGRAM			KEGIATAN			SUB KEGIATAN				PLAFON ANGGARAN SEMENTARA (Rp)	PRAKIRAAN MAJU		KET
Program	Indikator Kinerja		Kegiatan	Indikator Kinerja		Sub Kegiatan	Indikator Kinerja		Lokasi Sub Kegiatan		N+1	N+2	
	Hasil Program	Target Capaian		Keluaran Kegiatan	Target Capaian		Keluaran Sub Kegiatan	Target Capaian					
			1.02.05.2.01 Advokasi, Pemberdayaan, Kemitraan, Peningkatan Peran serta Masyarakat dan Lintas Sektor Tingkat Daerah Kabupaten/Kota	Jumlah kebijakan terkait Germas yang dikeluarkan oleh Kepala Daerah di 5 kluster	2 kebijakan	1.02.05.2.01.0001 Peningkatan Upaya Promosi Kesehatan, Advokasi, Kemitraan dan Pemberdayaan Masyarakat	Jumlah Dokumen Promosi Kesehatan, Advokasi, Kemitraan dan Pemberdayaan Masyarakat	4 Dokumen	Kota Pasuruan, Purworejo, Semua Kel/Desa	602.250.000,00	662.475.000,00	0,00	
			1.02.05.2.03 Pengembangan dan Pelaksanaan Upaya Kesehatan Bersumber Daya Masyarakat (UKBM) Tingkat Daerah Kabupaten/Kota	Persentase UKBM dengan strata Purnama dan Mandiri	94 %	1.02.05.2.03.0001 Bimbingan Teknis dan Supervisi Pengembangan dan Pelaksanaan Upaya Kesehatan Bersumber Daya Masyarakat (UKBM)	Jumlah Dokumen Hasil Bimbingan Teknis dan Supervisi Upaya Kesehatan Bersumber Daya Masyarakat (UKBM)	4 Dokumen	Kota Pasuruan, Purworejo, Semua Kel/Desa	42.210.000,00	46.431.000,00	0,00	
1.02.01 PROGRAM PENUNJANG URUSAN PEMERINTAHAN DAERAH KABUPATEN/KOTA	Persentase Kebutuhan Penunjang Pemerintah yang Terfasilitasi CRR (Cost	100 % 107,69 %											
			1.02.01.2.02 Administrasi Keuangan Perangkat Daerah	Jumlah Orang yang Menerima Gaji dan Tunjangan ASN	339 Orang/Bulan	1.02.01.2.02.0001 Penyediaan Gaji dan Tunjangan ASN	Jumlah Orang yang Menerima Gaji dan Tunjangan ASN	339 Orang/bulan	Kota Pasuruan, Purworejo, Purutrejo	0,00	26.768.679.089,00	28.107.113.043,00	
			1.02.01.2.10 Peningkatan Pelayanan BLUD	Sales Growth Rate (SGR)	3,88 %	1.02.01.2.10.0001 Pelayanan dan Penunjang Pelayanan BLUD	Jumlah BLUD yang Menyediakan Pelayanan dan Penunjang Pelayanan	1 Unit Kerja	Kota Pasuruan, Purworejo, Purutrejo	103.453.937.324,00	85.552.884.190,00	89.830.528.399,00	
1.02.02 PROGRAM PEMENUHAN UPAYA KESEHATAN PERORANGAN DAN UPAYA KESEHATAN MASYARAKAT	Persentase Indikator SPM yang Tercapai Sesuai Standar	90,84 %											
			1.02.02.2.01 Penyediaan Fasilitas Pelayanan Kesehatan untuk UKM dan UKP Kewenangan Daerah	Persentase Ketersediaan Sarana Prasarana dan Peralatan Kedokteran Rumah Sakit	100 %	1.02.02.2.01.0008 Rehabilitasi dan Pemeliharaan Rumah Sakit	Jumlah Sarana, Prasarana dan Alat Kesehatan yang Telah Dilakukan Program Rehabilitasi dan Pemeliharaan Oleh Rumah Sakit	2 Unit	Kota Pasuruan, Purworejo, Purutrejo	3.075.935.537,00	23.073.750.000,00	24.227.437.500,00	
1.03 URUSAN PEMERINTAHAN BIDANG PEKERJAAN UMUM DAN PENATAAN RUANG													
1.03.01 PROGRAM PENUNJANG URUSAN PEMERINTAHAN DAERAH KABUPATEN/KOTA	Persentase kebutuhan penunjang pemerintahan yang terfasilitasi	100 %											
			1.03.01.2.01 Perencanaan, Penganggaran, dan Evaluasi Kinerja Perangkat Daerah	Persentase dokumen perencanaan dan laporan evaluasi kinerja yang tersusun tepat waktu	100 %	1.03.01.2.01.0001 Penyusunan Dokumen Perencanaan Perangkat Daerah	Jumlah Dokumen Perencanaan Perangkat Daerah	6 Dokumen	Kota Pasuruan, Semua Kecamatan, Semua Kel/Desa	19.680.000,00	25.200.000,00	26.460.000,00	
			1.03.01.2.01 Perencanaan, Penganggaran, dan Evaluasi Kinerja Perangkat Daerah	Persentase dokumen perencanaan dan laporan evaluasi kinerja yang tersusun tepat waktu	100 %	1.03.01.2.01.0006 Koordinasi dan Penyusunan Laporan Capaian Kinerja dan Ikhtisar Realisasi Kinerja SKPD	Jumlah Laporan Capaian Kinerja dan Ikhtisar Realisasi Kinerja SKPD dan Laporan Hasil Koordinasi Penyusunan Laporan Capaian Kinerja dan Ikhtisar	5 Laporan	Kota Pasuruan, Semua Kecamatan, Semua Kel/Desa	10.443.000,00	25.989.000,00	27.288.450,00	

PROGRAM			KEGIATAN			SUB KEGIATAN				PLAFON ANGGARAN SEMENTARA (Rp)	PRAKIRAAN MAJU		KET
Program	Indikator Kinerja		Kegiatan	Indikator Kinerja		Sub Kegiatan	Indikator Kinerja		Lokasi Sub Kegiatan		N+1	N+2	
	Hasil Program	Target Capaian		Keluaran Kegiatan	Target Capaian		Keluaran Sub Kegiatan	Target Capaian					
			1.03.01.2.02 Administrasi Keuangan Perangkat Daerah	Persentase laporan keuangan yang tersusun tepat waktu	100 %	1.03.01.2.02.0001 Penyediaan Gaji dan Tunjangan ASN	Jumlah Orang yang Menerima Gaji dan Tunjangan ASN	56 Orang/bulan	Kota Pasuruan, Semua Kecamatan, Semua Kel/Desa	6.407.014.468,00	7.821.664.000,00	8.212.747.200,00	
			1.03.01.2.02 Administrasi Keuangan Perangkat Daerah	Persentase laporan keuangan yang tersusun tepat waktu	100 %	1.03.01.2.02.0007 Koordinasi dan Penyusunan Laporan Keuangan Bulanan/ Triwulanan/ Semesteran SKPD	Jumlah Laporan Keuangan Bulanan/ Triwulanan/ Semesteran SKPD dan Laporan Koordinasi Penyusunan Laporan Keuangan Bula nan/Triwulanan/Semeste ran SKPD	17 Laporan	Kota Pasuruan, Semua Kecamatan, Semua Kel/Desa	59.500.000,00	73.500.000,00	77.175.000,00	
			1.03.01.2.03 Administrasi Barang Milik Daerah pada Perangkat Daerah	Persentase laporan barang milik daerah yang tersusun tepat waktu	100 %	1.03.01.2.03.0001 Penyusunan Perencanaan Kebutuhan Barang Milik Daerah SKPD	Jumlah Rencana Kebutuhan Barang Milik Daerah SKPD	2 Dokumen	Kota Pasuruan, Semua Kecamatan, Semua Kel/Desa	5.640.000,00	9.450.000,00	9.922.500,00	
			1.03.01.2.03 Administrasi Barang Milik Daerah pada Perangkat Daerah	Persentase laporan barang milik daerah yang tersusun tepat waktu	100 %	1.03.01.2.03.0005 Rekonsiliasi dan Penyusunan Laporan Barang Milik Daerah pada SKPD	Jumlah Laporan Rekonsiliasi dan Penyusunan Laporan Barang Milik Daerah pada	4 Laporan	Kota Pasuruan, Semua Kecamatan, Semua Kel/Desa	4.829.000,00	9.480.450,00	9.954.472,50	
			1.03.01.2.05 Administrasi Kepegawaian Perangkat Daerah	Persentase SDM aparatur yang meningkat kompetensinya	100 %	1.03.01.2.05.0003 Pendataan dan Pengolahan Administrasi Kepegawaian	Jumlah Dokumen Pendataan dan Pengolahan Administrasi Kepegawaian	6 Dokumen	Semua Kota/Kab, Semua Kecamatan, Semua Kel/Desa	5.984.000,00	6.283.200,00	6.597.360,00	
			1.03.01.2.05 Administrasi Kepegawaian Perangkat Daerah	Persentase SDM aparatur yang meningkat kompetensinya	100 %	1.03.01.2.05.0009 Pendidikan dan Pelatihan Pegawai Berdasarkan Tugas dan Fungsi	Jumlah Pegawai Berdasarkan Tugas dan Fungsi yang Mengikuti Pendidikan dan Pelatihan	3 Orang	Kota Pasuruan, Semua Kecamatan, Semua Kel/Desa	0,00	31.500.000,00	33.075.000,00	
			1.03.01.2.06 Administrasi Umum Perangkat Daerah	Persentase terpenuhinya layanan administrasi perkantoran	100 %	1.03.01.2.06.0001 Penyediaan Komponen Instalasi Listrik/Penerangan Bangunan Kantor	Jumlah Paket Komponen Instalasi Listrik/Penerangan Bangunan Kantor yang Disediakan	6 Paket	Kota Pasuruan, Semua Kecamatan, Semua Kel/Desa	5.742.600,00	13.125.000,00	13.781.250,00	
			1.03.01.2.06 Administrasi Umum Perangkat Daerah	Persentase terpenuhinya layanan administrasi perkantoran	100 %	1.03.01.2.06.0002 Penyediaan Peralatan dan Perlengkapan Kantor	Jumlah Paket Peralatan dan Perlengkapan Kantor yang Disediakan	7 Paket	Kota Pasuruan, Semua Kecamatan, Semua Kel/Desa	155.808.000,00	188.212.500,00	197.623.125,00	
			1.03.01.2.06 Administrasi Umum Perangkat Daerah	Persentase terpenuhinya layanan administrasi perkantoran	100 %	1.03.01.2.06.0005 Penyediaan Barang Cetakan dan Penggandaan	Jumlah Paket Barang Cetakan dan Penggandaan yang Disediakan	12 Paket	Kota Pasuruan, Semua Kecamatan, Semua Kel/Desa	42.876.600,00	70.782.600,00	74.321.730,00	
			1.03.01.2.06 Administrasi Umum Perangkat Daerah	Persentase terpenuhinya layanan administrasi perkantoran	100 %	1.03.01.2.06.0006 Penyediaan Bahan Bacaan dan Peraturan Perundang-undangan	Jumlah Dokumen Bahan Bacaan dan Peraturan Perundang-Undangan yang Disediakan	7 Dokumen	Kota Pasuruan, Semua Kecamatan, Semua Kel/Desa	15.602.400,00	22.050.000,00	23.152.500,00	
			1.03.01.2.06 Administrasi Umum Perangkat Daerah	Persentase terpenuhinya layanan administrasi perkantoran	100 %	1.03.01.2.06.0007 Penyediaan Bahan/Material	Jumlah Paket Bahan/Material yang Disediakan	1 Paket	Kota Pasuruan, Semua Kecamatan, Semua Kel/Desa	10.000.000,00	10.500.000,00	11.025.000,00	
			1.03.01.2.06 Administrasi Umum Perangkat Daerah	Persentase terpenuhinya layanan administrasi perkantoran	100 %	1.03.01.2.06.0008 Fasilitasi Kunjungan Tamu	Jumlah Laporan Fasilitasi Kunjungan Tamu	12 Laporan	Kota Pasuruan, Semua Kecamatan, Semua Kel/Desa	14.592.000,00	23.100.000,00	24.255.000,00	
			1.03.01.2.06 Administrasi Umum Perangkat Daerah	Persentase terpenuhinya layanan administrasi perkantoran	100 %	1.03.01.2.06.0009 Penyelenggaraan Rapat Koordinasi dan Konsultasi SKPD	Jumlah Laporan Penyelenggaraan Rapat Koordinasi dan Konsultasi SKPD	12 Laporan	Kota Pasuruan, Semua Kecamatan, Semua Kel/Desa	190.532.000,00	220.500.000,00	231.525.000,00	

PROGRAM			KEGIATAN			SUB KEGIATAN				PLAFON ANGGARAN SEMENTARA (Rp)	PRAKIRAAN MAJU		KET
Program	Indikator Kinerja		Kegiatan	Indikator Kinerja		Sub Kegiatan	Indikator Kinerja		Lokasi Sub Kegiatan		N+1	N+2	
	Hasil Program	Target Capaian		Keluaran Kegiatan	Target Capaian		Keluaran Sub Kegiatan	Target Capaian					
			1.03.01.2.07 Pengadaan Barang Milik Daerah Penunjang Urusan Pemerintah Daerah	Persentase pengadaan barang milik daerah yang terlaksana	100 %	1.03.01.2.07.0005 Pengadaan Mebel	Jumlah Paket Mebel yang Disediakan	20 Unit	Kota Pasuruan, Semua Kecamatan, Semua Kel/Desa	0,00	29.400.000,00	30.870.000,00	
			1.03.01.2.07 Pengadaan Barang Milik Daerah Penunjang Urusan Pemerintah Daerah	Persentase pengadaan barang milik daerah yang terlaksana	100 %	1.03.01.2.07.0006 Pengadaan Peralatan dan Mesin Lainnya	Jumlah Unit Peralatan dan Mesin Lainnya yang Disediakan	6 Unit	Kota Pasuruan, Semua Kecamatan, Semua Kel/Desa	0,00	127.228.500,00	133.589.925,00	
			1.03.01.2.08 Penyediaan Jasa Penunjang Urusan Pemerintahan Daerah	Persentase terpenuhinya jasa penunjang layanan perkantoran	100 %	1.03.01.2.08.0001 Penyediaan Jasa Surat Menyurat	Jumlah Laporan Penyediaan Jasa Surat Menyurat	12 Laporan	Kota Pasuruan, Semua Kecamatan, Semua Kel/Desa	14.260.200,00	16.800.000,00	17.640.000,00	
			1.03.01.2.08 Penyediaan Jasa Penunjang Urusan Pemerintahan Daerah	Persentase terpenuhinya jasa penunjang layanan perkantoran	100 %	1.03.01.2.08.0002 Penyediaan Jasa Komunikasi, Sumber Daya Air dan Listrik	Jumlah Laporan Penyediaan Jasa Komunikasi, Sumber Daya Air dan Listrik yang Disediakan	12 Laporan	Kota Pasuruan, Semua Kecamatan, Semua Kel/Desa	118.038.000,00	117.600.000,00	123.480.000,00	
			1.03.01.2.08 Penyediaan Jasa Penunjang Urusan Pemerintahan Daerah	Persentase terpenuhinya jasa penunjang layanan perkantoran	100 %	1.03.01.2.08.0004 Penyediaan Jasa Pelayanan Umum Kantor	Jumlah Laporan Penyediaan Jasa Pelayanan Umum Kantor yang Disediakan	12 Laporan	Kota Pasuruan, Semua Kecamatan, Semua Kel/Desa	553.302.400,00	441.000.000,00	463.050.000,00	
			1.03.01.2.09 Pemeliharaan Barang Milik Daerah Penunjang Urusan Pemerintahan Daerah	Persentase barang milik daerah yang terpelihara	100 %	1.03.01.2.09.0001 Penyediaan Jasa Pemeliharaan, Biaya Pemeliharaan, dan Pajak Kendaraan Perorangan Dinas atau Kendaraan Dinas Jabatan	Jumlah Kendaraan Perorangan Dinas atau Kendaraan Dinas Jabatan yang Dipelihara dan dibayarkan Pajaknya	1 Unit	Kota Pasuruan, Semua Kecamatan, Semua Kel/Desa	45.045.000,00	48.300.000,00	50.715.000,00	
			1.03.01.2.09 Pemeliharaan Barang Milik Daerah Penunjang Urusan Pemerintahan Daerah	Persentase barang milik daerah yang terpelihara	100 %	1.03.01.2.09.0002 Penyediaan Jasa Pemeliharaan, Biaya Pemeliharaan, Pajak dan Perizinan Kendaraan Dinas Operasional atau Lapangan	Jumlah Kendaraan Dinas Operasional atau Lapangan yang Dipelihara dan dibayarkan Pajak dan Perizinannya	26 Unit	Kota Pasuruan, Semua Kecamatan, Semua Kel/Desa	277.878.500,00	193.725.000,00	203.411.250,00	
			1.03.01.2.09 Pemeliharaan Barang Milik Daerah Penunjang Urusan Pemerintahan Daerah	Persentase barang milik daerah yang terpelihara	100 %	1.03.01.2.09.0005 Pemeliharaan Mebel	Jumlah Mebel yang Dipelihara	75 Unit	Kota Pasuruan, Semua Kecamatan, Semua Kel/Desa	6.000.000,00	6.300.000,00	6.615.000,00	
			1.03.01.2.09 Pemeliharaan Barang Milik Daerah Penunjang Urusan Pemerintahan Daerah	Persentase barang milik daerah yang terpelihara	100 %	1.03.01.2.09.0006 Pemeliharaan Peralatan dan Mesin Lainnya	Jumlah Peralatan dan Mesin Lainnya yang Dipelihara	47 Unit	Kota Pasuruan, Semua Kecamatan, Semua Kel/Desa	28.070.000,00	29.400.000,00	30.870.000,00	
			1.03.01.2.09 Pemeliharaan Barang Milik Daerah Penunjang Urusan Pemerintahan Daerah	Persentase barang milik daerah yang terpelihara	100 %	1.03.01.2.09.0009 Pemeliharaan/Rehabilitasi Gedung Kantor dan Bangunan Lainnya	Jumlah Gedung Kantor dan Bangunan Lainnya yang Dipelihara/Direhabilitasi	0 Unit	Kota Pasuruan, Semua Kecamatan, Semua Kel/Desa	0,00	163.800.000,00	171.990.000,00	
1.03.02 PROGRAM PENGELOLAAN SUMBER DAYA AIR (SDA)	Persentase jaringan irigasi dalam kondisi baik	93,13 %											

PROGRAM			KEGIATAN			SUB KEGIATAN				PLAFON ANGGARAN SEMENTARA (Rp)	PRAKIRAAN MAJU		KET
Program	Indikator Kinerja		Kegiatan	Indikator Kinerja		Sub Kegiatan	Indikator Kinerja		Lokasi Sub Kegiatan		N+1	N+2	
	Hasil Program	Target Capaian		Keluaran Kegiatan	Target Capaian		Keluaran Sub Kegiatan	Target Capaian					
			1.03.02.2.01 Pengelolaan SDA dan Bangunan Pengaman Pantai pada Wilayah Sungai (WS) dalam 1 (Satu) Daerah Kabupaten/Kota	Persentase Pengelolaan SDA dan Bangunan Pengaman Pantai pada Wilayah Sungai (WS) yang dikelola	91,64 %	1.03.02.2.01.0026 Rehabilitasi Pintu Air/Bendung Pengendali Banjir	Jumlah Pintu Air/Bendung Pengendali Banjir yang Direhabilitasi	8 Unit	Kota Pasuruan, Semua Kecamatan, Semua Kel/Desa	189.806.000,00	301.150.300,00	331.265.330,00	
			1.03.02.2.01 Pengelolaan SDA dan Bangunan Pengaman Pantai pada Wilayah Sungai (WS) dalam 1 (Satu) Daerah Kabupaten/Kota	Persentase Pengelolaan SDA dan Bangunan Pengaman Pantai pada Wilayah Sungai (WS) yang dikelola	91,64 %	1.03.02.2.01.0072 Evaluasi dan Rekomendasi Teknis (Rekomtek) Pemanfaatan Sumber Daya Air Wilayah Sungai Kewenangan Kabupaten/Kota	Jumlah Dokumen Evaluasi dan Rekomendasi Teknis (Rekomtek) Pemanfaatan SDA WS Kewenangan Kabupaten/Kota	2 Dokumen	Kota Pasuruan, Semua Kecamatan, Semua Kel/Desa	71.000.000,00	94.600.000,00	104.060.000,00	
			1.03.02.2.01 Pengelolaan SDA dan Bangunan Pengaman Pantai pada Wilayah Sungai (WS) dalam 1 (Satu) Daerah Kabupaten/Kota	Persentase Pengelolaan SDA dan Bangunan Pengaman Pantai pada Wilayah Sungai (WS) yang dikelola	91,64 %	1.03.02.2.01.0075 Pembinaan dan Pemberdayaan Kelembagaan Pengelolaan SDA Kewenangan Kabupaten/Kota	Jumlah Lembaga Pengelolaan SDA Kewenangan Kabupaten/Kota yang Dibina dan Diberdayakan	1 Lembaga	Kota Pasuruan, Semua Kecamatan, Semua Kel/Desa	96.790.000,00	235.829.000,00	259.411.900,00	
			1.03.02.2.02 Pengembangan dan Pengelolaan Sistem Irigasi Primer dan Sekunder pada Daerah Irigasi yang Luasnya di Bawah 1000 Ha dalam 1 (Satu) Daerah Kabupaten/Kota	Persentase Pengembangan dan Pengelolaan Sistem Irigasi Primer dan Sekunder yang terlaksana	93,13 %	1.03.02.2.02.0008 Peningkatan Jaringan Irigasi Permukaan	Panjang Jaringan Irigasi Permukaan yang Ditingkatkan	1,01 KM	Kota Pasuruan, Semua Kecamatan, Semua Kel/Desa	1.508.886.000,00	1.583.540.200,00	1.741.894.200,00	
			1.03.02.2.02 Pengembangan dan Pengelolaan Sistem Irigasi Primer dan Sekunder pada Daerah Irigasi yang Luasnya di Bawah 1000 Ha dalam 1 (Satu) Daerah Kabupaten/Kota	Persentase Pengembangan dan Pengelolaan Sistem Irigasi Primer dan Sekunder yang terlaksana	93,13 %	1.03.02.2.02.0014 Rehabilitasi Jaringan Irigasi Permukaan	Panjang Jaringan Irigasi Permukaan yang Direhabilitasi	1,79 KM	Kota Pasuruan, Semua Kecamatan, Semua Kel/Desa	1.356.456.500,00	3.402.859.900,00	3.743.145.900,00	
			1.03.02.2.02 Pengembangan dan Pengelolaan Sistem Irigasi Primer dan Sekunder pada Daerah Irigasi yang Luasnya di Bawah 1000 Ha dalam 1 (Satu) Daerah Kabupaten/Kota	Persentase Pengembangan dan Pengelolaan Sistem Irigasi Primer dan Sekunder yang terlaksana	93,13 %	1.03.02.2.02.0021 Operasi dan Pemeliharaan Jaringan Irigasi Permukaan	Panjang Jaringan Irigasi Permukaan yang Dioperasikan dan Dipelihara	53,9 KM	Kota Pasuruan, Semua Kecamatan, Semua Kel/Desa	2.089.471.500,00	2.501.947.800,00	2.752.142.600,00	

PROGRAM			KEGIATAN			SUB KEGIATAN				PLAFON ANGGARAN SEMENTARA (Rp)	PRAKIRAAN MAJU		KET
Program	Indikator Kinerja		Kegiatan	Indikator Kinerja		Sub Kegiatan	Indikator Kinerja		Lokasi Sub Kegiatan		N+1	N+2	
	Hasil Program	Target Capaian		Keluaran Kegiatan	Target Capaian		Keluaran Sub Kegiatan	Target Capaian					
1.03.06 PROGRAM PENGELOLAAN DAN PENGEMBANGAN SISTEM DRAINASE	Persentase wilayah yang terlayani sistem jaringan drainase skala kota sehingga tidak terjadi genangan (lebih dari 30 cm, selama 2 jam)	99,72 %											
			1.03.06.2.01 Pengelolaan dan Pengembangan Sistem Drainase yang Terhubung Langsung dengan Sungai dalam Daerah Kabupaten/Kota	Persentase pengelolaan dan Pengembangan Sistem Drainase yang terhubung langsung dengan sungai yang ditingkatkan	99,57 %	1.03.06.2.01.0026 Penyediaan Sarana Pendukung Sistem Drainase Perkotaan	Jumlah Sarana Pendukung Sistem Drainase Perkotaan yang Disediakan	10 Unit	Kota Pasuruan, Semua Kecamatan, Semua Kel/Desa	277.036.000,00	557.739.600,00	613.513.600,00	
			1.03.06.2.01 Pengelolaan dan Pengembangan Sistem Drainase yang Terhubung Langsung dengan Sungai dalam Daerah Kabupaten/Kota	Persentase pengelolaan dan Pengembangan Sistem Drainase yang terhubung langsung dengan sungai yang ditingkatkan	99,57 %	1.03.06.2.01.0028 Rehabilitasi Sistem Drainase Perkotaan	Jumlah Sistem Drainase Perkotaan yang Direhabilitasi	3 Sistem Drainase Perkotaan	Kota Pasuruan, Semua Kecamatan, Semua Kel/Desa	358.418.500,00	1.504.140.000,00	1.654.554.000,00	
			1.03.06.2.01 Pengelolaan dan Pengembangan Sistem Drainase yang Terhubung Langsung dengan Sungai dalam Daerah Kabupaten/Kota	Persentase pengelolaan dan Pengembangan Sistem Drainase yang terhubung langsung dengan sungai yang ditingkatkan	99,57 %	1.03.06.2.01.0031 Operasi dan Pemeliharaan Sistem Drainase Perkotaan	Jumlah Sistem Drainase Perkotaan yang Beroperasi dan Terpelihara	18 Sistem Drainase Perkotaan	Kota Pasuruan, Semua Kecamatan, Semua Kel/Desa	2.117.363.400,00	2.477.599.300,00	2.725.359.200,00	
1.03.08 PROGRAM PENATAAN BANGUNAN GEDUNG	Persentase ketersediaan Bangunan Gedung	88,92 %											
			1.03.08.2.01 Penyelenggaraan Bangunan Gedung di Wilayah Daerah Kabupaten/Kota, Pemberian Izin Mendirikan Bangunan (IMB) dan Sertifikat Laik Fungsi Bangunan	Persentase Bangunan Gedung Negara Kondisi Baik	88,92 %	1.03.08.2.01.0017 Pengubahsuaian Bangunan Gedung untuk Kepentingan Strategis Daerah Kabupaten/Kota	Jumlah Bangunan Gedung untuk Kepentingan Strategis Daerah Kabupaten/Kota yang Diubahsuaikan	3 Bangunan Gedung	Kota Pasuruan, Semua Kecamatan, Semua Kel/Desa	2.184.237.200,00	11.385.000.000,00	12.523.500.000,00	
			1.03.08.2.01 Penyelenggaraan Bangunan Gedung di Wilayah Daerah Kabupaten/Kota, Pemberian Izin Mendirikan Bangunan (IMB) dan Sertifikat Laik Fungsi Bangunan	Persentase Bangunan Gedung Negara Kondisi Baik	88,92 %	1.03.08.2.01.0020 Bantuan Teknis Pembangunan Bangunan Gedung Negara untuk Kepentingan Strategis Kabupaten/Kota	Jumlah Bantuan Teknis Pembangunan Bangunan Gedung Negara untuk Kepentingan Strategis Kabupaten/Kota	12 Bantuan Teknis	Kota Pasuruan, Semua Kecamatan, Semua Kel/Desa	57.067.600,00	75.900.000,00	83.490.000,00	

PROGRAM			KEGIATAN			SUB KEGIATAN				PLAFON ANGGARAN SEMENTARA (Rp)	PRAKIRAAN MAJU		KET
Program	Indikator Kinerja		Kegiatan	Indikator Kinerja		Sub Kegiatan	Indikator Kinerja		Lokasi Sub Kegiatan		N+1	N+2	
	Hasil Program	Target Capaian		Keluaran Kegiatan	Target Capaian		Keluaran Sub Kegiatan	Target Capaian					
			1.03.08.2.01 Penyelenggaraan Bangunan Gedung di Wilayah Daerah Kabupaten/Kota, Pemberian Izin Mendirikan Bangunan (IMB) dan Sertifikat Laik Fungsi Bangunan	Persentase Bangunan Gedung Negara Kondisi Baik	88,92 %	1.03.08.2.01.0021 Pembangunan, Pemanfaatan, Pelestariaan dan Pembongkaran Bangunan Gedung untuk Kepentingan Strategis Daerah Kabupaten/Kota	Jumlah Dokumen Pembangunan, Pemanfaatan, Pelestariaan dan Pembongkaran Bangunan Gedung untuk Kepentingan Strategis Daerah Kabupaten/Kota	2 Dokumen	Kota Pasuruan, Semua Kecamatan, Semua Kel/Desa	3.693.049.600,00	3.724.691.300,00	4.097.160.400,00	
			1.03.08.2.01 Penyelenggaraan Bangunan Gedung di Wilayah Daerah Kabupaten/Kota, Pemberian Izin Mendirikan Bangunan (IMB) dan Sertifikat Laik Fungsi Bangunan Gedung	Persentase Bangunan Gedung Negara Kondisi Baik	88,92 %	1.03.08.2.01.0023 Penyelenggaraan Penerbitan Persetujuan Bangunan Gedung (PBG), Sertifikat Laik Fungsi (SLF), Surat Bukti Kepemilikan Bangunan Gedung (SBKBG), Rencana Teknis Pembongkaran Bangunan Gedung (RTB), Tim Profesi Ahli (TPA), Tim Penilai Teknis (TPT), Penilik, dan Pendataan Bangunan Gedung melalui SIMBG	Jumlah Penerbitan Persetujuan Bangunan Gedung (PBG), Sertifikat Laik Fungsi (SLF), Surat Bukti Kepemilikan Bangunan Gedung (SBKBG), Rencana Teknis Pembongkaran Bangunan Gedung (RTB), Tim Profesi Ahli (TPA), Tim Penilai Teknis (TPT), Penilik, dan Pendataan Bangunan	12 Dokumen	Kota Pasuruan, Semua Kecamatan, Semua Kel/Desa	172.600.000,00	221.760.000,00	243.936.000,00	
1.03.09 PROGRAM PENATAAN BANGUNAN DAN LINGKUNGANNYA	Persentase Kawasan bangunan negara dengan prasarana lingkungan yang memadai	68,89 %											
			1.03.09.2.01 Penyelenggaraan Penataan Bangunan dan Lingkungannya di Daerah Kabupaten/Kota	Persentase Kawasan bangunan negara dengan prasarana lingkungan dalam kondisi baik	60,15 %	1.03.09.2.01.0008 Penataan Bangunan dan Lingkungan Kawasan Cagar Budaya, Kawasan Pariwisata, Kawasan Sistem Perkotaan Nasional dan Kawasan Strategis Lainnya	Jumlah Bangunan dan Lingkungan Kawasan Cagar Budaya, Kawasan Pariwisata, Kawasan Sistem Perkotaan Nasional dan Kawasan Strategis Lainnya	2 Kawasan	Kota Pasuruan, Semua Kecamatan, Semua Kel/Desa	5.546.083.800,00	9.900.000.000,00	10.890.000.000,00	
1.03.10 PROGRAM PENYELENGGARA AN JALAN	Persentase jalan kota dan bangunan pelengkapnya dalam kondisi baik dan sedang Persentase jembatan dalam kondisi baik dan	80,80 % 82,53 %											
			1.03.10.2.01 Penyelenggaraan Jalan	Persentase jalan kota dalam kondisi baik dan sedang	86,53 %	1.03.10.2.01.0028 Pengelolaan Leger Jalan	Jumlah Dokumen Leger Jalan yang Dikelola	1 Dokumen	Kota Pasuruan, Semua Kecamatan, Semua Kel/Desa	87.999.800,00	101.200.000,00	111.320.000,00	
			1.03.10.2.01 Penyelenggaraan Jalan Kabupaten/Kota	Persentase jalan kota dalam kondisi baik dan sedang	86,53 %	1.03.10.2.01.0029 Penyusunan Rencana, Kebijakan, Strategi dan Teknis Pengembangan Jaringan Jalan serta Perencanaan Teknis Penyelenggaraan Jalan dan Jembatan	Jumlah Dokumen Rencana, Kebijakan, Strategi dan Teknis Pengembangan Jaringan Jalan serta Perencanaan Teknis Penyelenggaraan Jalan dan Jembatan yang Disusun	14 Dokumen	Kota Pasuruan, Semua Kecamatan, Semua Kel/Desa	259.561.500,00	923.450.000,00	1.015.795.000,00	
			1.03.10.2.01 Penyelenggaraan Jalan Kabupaten/Kota	Persentase jalan kota dalam kondisi baik dan sedang	86,53 %	1.03.10.2.01.0030 Pengawasan Penyelenggaraan Jalan Kewenangan Kabupaten/Kota dan Desa	Panjang Jalan Kewenangan Kabupaten/Kota dan Desa yang Diawasi Penyelenggaraannya	5,871 KM	Kota Pasuruan, Semua Kecamatan, Semua Kel/Desa	223.188.500,00	1.193.700.000,00	0,00	
			1.03.10.2.01 Penyelenggaraan Jalan	Persentase jalan kota dalam kondisi baik dan sedang	86,53 %	1.03.10.2.01.0032 Pembangunan Jalan	Panjang Jalan yang Dibangun	1,349 KM	Kota Pasuruan, Semua Kecamatan, Semua Kel/Desa	23.073.916.654,00	88.113.890.815,00	88.113.890.815,00	

PROGRAM			KEGIATAN			SUB KEGIATAN				PLAFON ANGGARAN SEMENTARA (Rp)	PRAKIRAAN MAJU		KET
Program	Indikator Kinerja		Kegiatan	Indikator Kinerja		Sub Kegiatan	Indikator Kinerja		Lokasi Sub Kegiatan		N+1	N+2	
	Hasil Program	Target Capaian		Keluaran Kegiatan	Target Capaian		Keluaran Sub Kegiatan	Target Capaian					
			1.03.10.2.01 Penyelenggaraan Jalan	Persentase jalan kota dalam kondisi baik dan sedang	86,53 %	1.03.10.2.01.0033 Rekonstruksi Jalan	Panjang Jalan yang Direkonstruksi	1,553 KM	Kota Pasuruan, Semua Kecamatan, Semua Kel/Desa	1.373.730.700,00	8.948.591.737,00	9.843.450.900,00	
			1.03.10.2.01 Penyelenggaraan Jalan	Persentase jalan kota dalam kondisi baik dan sedang	86,53 %	1.03.10.2.01.0034 Pemeliharaan Berkala Jalan	Panjang Jalan yang Dipelihara Secara Berkala	2,969 KM	Kota Pasuruan, Semua Kecamatan, Semua Kel/Desa	10.157.201.000,00	11.507.750.000,00	12.658.525.000,00	
			1.03.10.2.01 Penyelenggaraan Jalan Kabupaten/Kota	Persentase jalan kota dalam kondisi baik dan sedang	86,53 %	1.03.10.2.01.0036 Pemantauan dan Evaluasi Penyelenggaraan Jalan Kewenangan Kabupaten/Kota dan Desa	Panjang Jalan Kewenangan Kabupaten/Kota dan Desa yang Dipantau dan Dievaluasi Penyelenggaraannya	81.925 KM	Kota Pasuruan, Semua Kecamatan, Semua Kel/Desa	54.999.700,00	63.250.000,00	69.575.000,00	
			1.03.10.2.01 Penyelenggaraan Jalan	Persentase jalan kota dalam kondisi baik dan sedang	86,53 %	1.03.10.2.01.0038 Pemeliharaan Rutin Jembatan	Jumlah Jembatan yang Dipelihara Secara Rutin	63 Jembatan	Kota Pasuruan, Semua Kecamatan, Semua Kel/Desa	310.359.800,00	1.030.400.000,00	1.133.440.000,00	
			1.03.10.2.01 Penyelenggaraan Jalan	Persentase jalan kota dalam kondisi baik dan sedang	86,53 %	1.03.10.2.01.0043 Survey Kondisi Jalan/Jembatan	Panjang Jalan/Jembatan yang Disurvey Kondisinya	81.925 KM	Kota Pasuruan, Semua Kecamatan, Semua Kel/Desa	171.999.700,00	197.800.000,00	217.580.000,00	
			1.03.10.2.01 Penyelenggaraan Jalan	Persentase jalan kota dalam kondisi baik dan sedang	86,53 %	1.03.10.2.01.0046 Pemeliharaan Rutin Jalan	Panjang Jalan yang Dipelihara Secara Rutin	27.134 KM	Kota Pasuruan, Semua Kecamatan, Semua Kel/Desa	2.898.698.400,00	3.576.212.500,00	3.933.833.800,00	
1.03.11 PROGRAM PENGEMBANGAN JASA KONSTRUKSI	Persentase tenaga kerja yang mempunyai sertifikat ketrampilan Persentase Ketersediaan layanan informasi Layanan Jasa Konstruksi	85 % 93 %											
			1.03.11.2.01 Penyelenggaraan Pelatihan Tenaga Terampil Konstruksi	Persentase tenaga terampil konstruksi yang kompeten	93 %	1.03.11.2.01.0011 Pembinaan dan Peningkatan Kapasitas Kelembagaan Jasa Konstruksi	Jumlah Lembaga Jasa Konstruksi yang Dibina dan Ditingkatkan Kapasitasnya	80 Lembaga	Kota Pasuruan, Semua Kecamatan, Semua Kel/Desa	41.959.000,00	83.625.600,00	100.350.700,00	
			1.03.11.2.01 Penyelenggaraan Pelatihan Tenaga Terampil Konstruksi	Persentase tenaga terampil konstruksi yang kompeten	93 %	1.03.11.2.01.0016 Pelatihan Tenaga Kerja Konstruksi Kualifikasi Jabatan Operator, Teknisi atau Analis	Jumlah Tenaga Kerja Konstruksi Kualifikasi Jabatan Operator, Teknisi atau Analis yang Dilatih	50 Orang	Kota Pasuruan, Semua Kecamatan, Semua Kel/Desa	175.287.700,00	327.765.600,00	393.318.700,00	
			1.03.11.2.02 Penyelenggaraan Sistem Informasi Jasa Konstruksi Cakupan Daerah Kabupaten/Kota	Persentase layanan sistem informasi jasa konstruksi	85 %	1.03.11.2.02.0012 Penyediaan Perangkat Pendukung Layanan Informasi Jasa Konstruksi	Jumlah Perangkat Pendukung Layanan Informasi Jasa Konstruksi yang Disediakan	12 Perangkat Pendukung	Kota Pasuruan, Semua Kecamatan, Semua Kel/Desa	769.325.663,00	2.640.000.000,00	3.168.000.000,00	
			1.03.11.2.02 Penyelenggaraan Sistem Informasi Jasa Konstruksi Cakupan Daerah Kabupaten/Kota	Persentase layanan sistem informasi jasa konstruksi	85 %	1.03.11.2.02.0013 Penyediaan Data dan Informasi Jasa Konstruksi Cakupan Kabupaten/Kota	Jumlah Dokumen Data dan Informasi Jasa Konstruksi Cakupan Kabupaten/Kota yang Disediakan	16 Dokumen	Kota Pasuruan, Semua Kecamatan, Semua Kel/Desa	21.730.200,00	56.645.826,00	67.975.000,00	
			1.03.11.2.02 Penyelenggaraan Sistem Informasi Jasa Konstruksi Cakupan Daerah Kabupaten/Kota	Persentase layanan sistem informasi jasa konstruksi	85 %	1.03.11.2.02.0015 Operasionalisasi Layanan Informasi Jasa Konstruksi	Jumlah Layanan Informasi Jasa Konstruksi yang Dioperasikan	4 Layanan Informasi	Kota Pasuruan, Semua Kecamatan, Semua Kel/Desa	35.928.300,00	40.471.757,00	48.566.100,00	

PROGRAM			KEGIATAN			SUB KEGIATAN				PLAFON ANGGARAN SEMENTARA (Rp)	PRAKIRAAN MAJU		KET
Program	Indikator Kinerja		Kegiatan	Indikator Kinerja		Sub Kegiatan	Indikator Kinerja		Lokasi Sub Kegiatan		N+1	N+2	
	Hasil Program	Target Capaian		Keluaran Kegiatan	Target Capaian		Keluaran Sub Kegiatan	Target Capaian					
1.03.12 PROGRAM PENYELENGGARA AN PENATAAN RUANG	Persentase kawasan yang mempunyai rencana detail Persentase kesesuaian pemanfaatan ruang dengan tata ruang	83,35 % 92,35 %											
			1.03.12.2.02 Koordinasi dan Sinkronisasi Perencanaan Tata Ruang Daerah Kabupaten/Kota	Persentase kesesuaian subtansi pada dokumen rencana tata ruang yang tersusun	100 %	1.03.12.2.02.0004 Penyusunan Peta Dasar	Jumlah data SHP Peta Dasar	1 Peta	Kota Pasuruan, Semua Kecamatan, Semua Kel/Desa	407.000.000,00	275.000.000,00	302.500.000,00	
			1.03.12.2.04 Koordinasi dan Sinkronisasi Pengendalian Pemanfaatan Ruang Daerah Kabupaten/Kota	Persentase kegiatan pemantauan dan pengendalian pemanfaatan ruang	100 %	1.03.12.2.04.0004 Koordinasi Pelaksanaan Penataan Ruang	Jumlah Dokumen Koordinasi Pelaksanaan Penataan Ruang	0 Dokumen	Kota Pasuruan, Semua Kecamatan, Semua Kel/Desa	0,00	322.300.000,00	354.530.000,00	
			1.03.12.2.04 Koordinasi dan Sinkronisasi Pengendalian Pemanfaatan Ruang Daerah Kabupaten/Kota	Persentase kegiatan pemantauan dan pengendalian pemanfaatan ruang	100 %	1.03.12.2.04.0011 Pengawasan TURBINLAK dan Pengawasan Fungsi dan Manfaat	Dokumen hasil Peniliaian kinerja Pengaturan, Pembinaan dan Pelaksanaan Penataan Ruang dan Penilaian Kinerja Fungsi dan Manfaat	1 Dokumen	Kota Pasuruan, Semua Kecamatan, Semua Kel/Desa	204.240.000,00	147.056.250,00	161.761.900,00	
2.10 URUSAN PEMERINTAHAN BIDANG PERTANAHAN													
2.10.05 PROGRAM PENYELESAIAN GANTI KERUGIAN DAN SANTUNAN TANAH UNTUK PEMBANGUNAN	Persentase penyelesaian ganti kerugian tanah untuk pembangunan	43 %											
			2.10.05.2.01 Penyelesaian Masalah Ganti Kerugian dan Santunan Tanah untuk Pembangunan oleh Pemerintah Daerah Kabupaten/Kota	Persentase penyelesaian masalah ganti kerugian dan santunan tanah untuk pembangunan secara tepat waktu	43 %	2.10.05.2.01.0002 Koordinasi dan Sinkronisasi Penyelesaian Masalah Ganti Kerugian dan Santunan Tanah untuk Pembangunan oleh Pemerintah Daerah Kabupaten/Kota	Jumlah Dokumen Koordinasi dan Sinkronisasi Penyelesaian Masalah Ganti Kerugian dan Santunan Tanah untuk Pembangunan oleh Pemerintah Daerah Kabupaten/Kota	1 Dokumen	Kota Pasuruan, Semua Kecamatan, Semua Kel/Desa	105.504.600,00	106.700.000,00	117.370.000,00	
			2.10.05.2.01 Penyelesaian Masalah Ganti Kerugian dan Santunan Tanah untuk Pembangunan oleh Pemerintah Daerah Kabupaten/Kota	Persentase penyelesaian masalah ganti kerugian dan santunan tanah untuk pembangunan secara tepat waktu	43 %	2.10.05.2.01.0005 Penyelesaian masalah Ganti Kerugian Tanah untuk Pembangunan oleh Pemerintah Daerah Kabupaten/Kota	Jumlah laporan penyelesaian Permasalahan Ganti Kerugian tanah untuk pembangunan	1 Laporan	Kota Pasuruan, Semua Kecamatan, Semua Kel/Desa	1.134.309.600,00	1.265.000.000,00	1.391.500.000,00	
2.10.06 PROGRAM REDISTRIBUSI TANAH, DAN GANTI KERUGIAN PROGRAM TANAH KELEBIHAN MAKSIMUM DAN TANAH ABSENTEE	Persentase petak tanah yang bersertifikat	56,67 %											

PROGRAM			KEGIATAN			SUB KEGIATAN				PLAFON ANGGARAN SEMENTARA (Rp)	PRAKIRAAN MAJU		KET
Program	Indikator Kinerja		Kegiatan	Indikator Kinerja		Sub Kegiatan	Indikator Kinerja		Lokasi Sub Kegiatan		N+1	N+2	
	Hasil Program	Target Capaian		Keluaran Kegiatan	Target Capaian		Keluaran Sub Kegiatan	Target Capaian					
			2.10.06.2.01 Penetapan Subjek dan Objek Redistribusi Tanah serta Ganti Kerugian Tanah Kelebihan Maksimum dan Tanah Absentee dalam 1 (Satu) Daerah	Persentase kegiatan penetapan subjek dan objek redistribusi tanah	100 %	2.10.06.2.01.0003 Koordinasi Penyelenggaraan Redistribusi Tanah Objek Reforma Agraria dalam 1 (Satu) Kabupaten/Kota	Jumlah Dokumen Sidang Panitia Pertimbangan Landreform dalam rangka Kegiatan Redistribusi Tanah	360 Dokumen	Kota Pasuruan, Semua Kecamatan, Semua Kel/Desa	53.715.000,00	115.500.000,00	127.050.000,00	
1.03 URUSAN PEMERINTAHAN BIDANG PEKERJAAN UMUM DAN PENATAAN RUANG													
1.03.03 PROGRAM PENGELOLAAN DAN PENGEMBANGAN SISTEM PENYEDIAAN AIR MINUM	Persentase Rumah Tangga yang Mendapatkan Akses Air Minum yang Aman	97.90 %											
			1.03.03.2.01 Pengelolaan dan Pengembangan Sistem Penyediaan Air Minum (SPAM) di Daerah Kabupaten/Kota	Jumlah Rumah Tangga yang Terlayani Sistem Penyediaan Air Minum (SPAM)	150 Rumah Tangga	1.03.03.2.01.0032 Perluasan Sistem Penyediaan Air Minum (SPAM) Jaringan Perpipaan	Jumlah Sambungan Rumah yang terlayani oleh perluasan Sistem Penyediaan Air Minum (SPAM) Jaringan Perpipaan	150 SR	Kota Pasuruan, Semua Kecamatan, Semua Kel/Desa	1.392.475.575,00	2.725.043.580,00	2.925.043.580,00	
1.03.05 PROGRAM PENGELOLAAN DAN PENGEMBANGAN SISTEM AIR LIMBAH	Persentase Rumah Tangga yang Terlayani Sistem Air Limbah yang Memadai	93.27 %											
			1.03.05.2.01 Pengelolaan dan Pengembangan Sistem Air Limbah Domestik dalam Daerah Kabupaten/Kota	Jumlah Rumah Tangga yang Memiliki Sarana Pembuangan ALD (Septictank) memadai	100 Rumah Tangga	1.03.05.2.01.0038 Operasi dan Pemeliharaan Sistem Pengelolaan Air Limbah Domestik (SPALD)	Jumlah Sistem Pengelolaan Air Limbah Domestik (SPALD) yang Dioperasikan dan Dipelihara	36 Unit	Kota Pasuruan, Semua Kecamatan, Semua Kel/Desa	657.313.968,00	600.838.316,00	650.000.000,00	
			1.03.05.2.01 Pengelolaan dan Pengembangan Sistem Air Limbah Domestik dalam Daerah Kabupaten/Kota	Jumlah Rumah Tangga yang Memiliki Sarana Pembuangan ALD (Septictank) memadai	100 Rumah Tangga	1.03.05.2.01.0039 Penyediaan Sub Sistem Pengolahan Air Limbah Domestik (SPALD) Setempat	Jumlah Rumah Tangga yang memiliki Toilet dan Tangki Septik Sesuai dengan Standar	100 Rumah Tangga	Kota Pasuruan, Semua Kecamatan, Semua Kel/Desa	2.395.260.780,00	4.941.300.000,00	5.000.000.000,00	
			1.03.05.2.01 Pengelolaan dan Pengembangan Sistem Air Limbah Domestik dalam Daerah Kabupaten/Kota	Jumlah Rumah Tangga yang Memiliki Sarana Pembuangan ALD (Septictank) memadai	100 Rumah Tangga	1.03.05.2.01.0040 Pembinaan dan Pemberdayaan Masyarakat dalam Pengembangan Sistem Pengelolaan Air Limbah Domestik (SPALD)	Jumlah Masyarakat yang dibina dan diberdayakan dalam Pengembangan Sistem Pengelolaan Air Limbah Domestik (SPALD)	100 Orang	Kota Pasuruan, Semua Kecamatan, Semua Kel/Desa	216.989.400,00	246.295.770,00	250.000.000,00	
1.04 URUSAN PEMERINTAHAN BIDANG PERUMAHAN DAN KAWASAN PERMUKIMAN													
1.04.01 PROGRAM PENUNJANG URUSAN PEMERINTAHAN DAERAH KABUPATEN/KOTA	Persentase kebutuhan penunjang pemerintahan yang terfasilitasi	100 %											

PROGRAM			KEGIATAN			SUB KEGIATAN				PLAFON ANGGARAN SEMENTARA (Rp)	PRAKIRAAN MAJU		KET
Program	Indikator Kinerja		Kegiatan	Indikator Kinerja		Sub Kegiatan	Indikator Kinerja		Lokasi Sub Kegiatan		N+1	N+2	
	Hasil Program	Target Capaian		Keluaran Kegiatan	Target Capaian		Keluaran Sub Kegiatan	Target Capaian					
			1.04.01.2.01 Perencanaan, Penganggaran, dan Evaluasi Kinerja Perangkat Daerah	Persentase Dokumen Perencanaan dan Laporan Evaluasi Kinerja yang tersusun tepat waktu	100 %	1.04.01.2.01.0001 Penyusunan Dokumen Perencanaan Perangkat Daerah	Jumlah Dokumen Perencanaan Perangkat Daerah	6 Dokumen	Kota Pasuruan, Panggungrejo, Pekuncen	6.850.200,00	15.645.000,00	16.000.000,00	
			1.04.01.2.01 Perencanaan, Penganggaran, dan Evaluasi Kinerja Perangkat Daerah	Persentase Dokumen Perencanaan dan Laporan Evaluasi Kinerja yang tersusun tepat waktu	100 %	1.04.01.2.01.0006 Koordinasi dan Penyusunan Laporan Capaian Kinerja dan Ikhtisar Realisasi Kinerja SKPD	Jumlah Laporan Capaian Kinerja dan Ikhtisar Realisasi Kinerja SKPD dan Laporan Hasil Koordinasi Penyusunan Laporan Capaian Kinerja dan Ikhtisar	5 Laporan	Kota Pasuruan, Panggungrejo, Pekuncen	14.930.600,00	26.250.000,00	27.000.000,00	
			1.04.01.2.02 Administrasi Keuangan Perangkat Daerah	Persentase Laporan Keuangan yang Tersusun Tepat Waktu	100 %	1.04.01.2.02.0001 Penyediaan Gaji dan Tunjangan ASN	Jumlah Orang yang Menerima Gaji dan Tunjangan ASN	37 Orang/bulan	Kota Pasuruan, Panggungrejo, Pekuncen	4.486.704.144,00	5.355.000.000,00	5.400.000.000,00	
			1.04.01.2.02 Administrasi Keuangan Perangkat Daerah	Persentase Laporan Keuangan yang Tersusun Tepat Waktu	100 %	1.04.01.2.02.0007 Koordinasi dan Penyusunan Laporan Keuangan Bulanan/ Triwulanan/ Semesteran SKPD	Jumlah Laporan Keuangan Bulanan/ Triwulanan/ Semesteran SKPD dan Laporan Koordinasi Penyusunan Laporan Keuangan Bula nan/Triwulanan/Semeste ran SKPD	17 Laporan	Kota Pasuruan, Panggungrejo, Pekuncen	50.174.500,00	78.750.000,00	80.000.000,00	
			1.04.01.2.03 Administrasi Barang Milik Daerah pada Perangkat Daerah	Persentase Laporan Barang Milik Daerah yang Tersusun Tepat Waktu	100 %	1.04.01.2.03.0001 Penyusunan Perencanaan Kebutuhan Barang Milik Daerah SKPD	Jumlah Rencana Kebutuhan Barang Milik Daerah SKPD	2 Dokumen	Kota Pasuruan, Panggungrejo, Pekuncen	7.389.300,00	26.250.000,00	27.000.000,00	
			1.04.01.2.03 Administrasi Barang Milik Daerah pada Perangkat Daerah	Persentase Laporan Barang Milik Daerah yang Tersusun Tepat Waktu	100 %	1.04.01.2.03.0005 Rekonsiliasi dan Penyusunan Laporan Barang Milik Daerah pada SKPD	Jumlah Laporan Rekonsiliasi dan Penyusunan Laporan Barang Milik Daerah pada	4 Laporan	Kota Pasuruan, Panggungrejo, Pekuncen	94.843.800,00	131.250.000,00	134.250.000,00	
			1.04.01.2.05 Administrasi Kepegawaian Perangkat Daerah	Persentase SDM Aparatur yang Meningkat Kompetensinya	100 %	1.04.01.2.05.0003 Pendataan dan Pengolahan Administrasi Kepegawaian	Jumlah Dokumen Pendataan dan Pengolahan Administrasi Kepegawaian	6 Dokumen	Kota Pasuruan, Panggungrejo, Pekuncen	5.491.700,00	5.775.000,00	6.000.000,00	
			1.04.01.2.06 Administrasi Umum Perangkat Daerah	Persentase Terpenuhinya Layanan Administrasi Perkantoran	100 %	1.04.01.2.06.0001 Penyediaan Komponen Instalasi Listrik/Penerangan Bangunan Kantor	Jumlah Paket Komponen Instalasi Listrik/Penerangan Bangunan Kantor yang Disediakan	1 Paket	Kota Pasuruan, Panggungrejo, Pekuncen	10.496.000,00	13.125.000,00	13.500.000,00	
			1.04.01.2.06 Administrasi Umum Perangkat Daerah	Persentase Terpenuhinya Layanan Administrasi Perkantoran	100 %	1.04.01.2.06.0002 Penyediaan Peralatan dan Perlengkapan Kantor	Jumlah Paket Peralatan dan Perlengkapan Kantor yang Disediakan	7 Paket	Kota Pasuruan, Panggungrejo, Petamanan	79.464.000,00	209.475.000,00	210.000.000,00	
			1.04.01.2.06 Administrasi Umum Perangkat Daerah	Persentase Terpenuhinya Layanan Administrasi Perkantoran	100 %	1.04.01.2.06.0005 Penyediaan Barang Cetakan dan Penggandaan	Jumlah Paket Barang Cetakan dan Penggandaan yang Disediakan	2 Paket	Kota Pasuruan, Panggungrejo, Pekuncen	15.085.500,00	24.255.000,00	25.000.000,00	
			1.04.01.2.06 Administrasi Umum Perangkat Daerah	Persentase Terpenuhinya Layanan Administrasi Perkantoran	100 %	1.04.01.2.06.0006 Penyediaan Bahan Bacaan dan Peraturan Perundang-undangan	Jumlah Dokumen Bahan Bacaan dan Peraturan Perundang-Undangan yang Disediakan	12 Dokumen	Kota Pasuruan, Panggungrejo, Pekuncen	4.814.400,00	5.092.500,00	5.250.000,00	
			1.04.01.2.06 Administrasi Umum Perangkat Daerah	Persentase Terpenuhinya Layanan Administrasi Perkantoran	100 %	1.04.01.2.06.0007 Penyediaan Bahan/Material	Jumlah Paket Bahan/Material yang Disediakan	1 Paket	Kota Pasuruan, Panggungrejo, Pekuncen	10.000.000,00	10.500.000,00	11.000.000,00	

PROGRAM			KEGIATAN			SUB KEGIATAN				PLAFON ANGGARAN SEMENTARA (Rp)	PRAKIRAAN MAJU		KET
Program	Indikator Kinerja		Kegiatan	Indikator Kinerja		Sub Kegiatan	Indikator Kinerja		Lokasi Sub Kegiatan		N+1	N+2	
	Hasil Program	Target Capaian		Keluaran Kegiatan	Target Capaian		Keluaran Sub Kegiatan	Target Capaian					
			1.04.01.2.06 Administrasi Umum Perangkat Daerah	Persentase Terpenuhinya Layanan Administrasi Perkantoran	100 %	1.04.01.2.06.0008 Fasilitasi Kunjungan Tamu	Jumlah Laporan Fasilitasi Kunjungan Tamu	12 Laporan	Kota Pasuruan, Panggungrejo, Pekuncen	23.200.000,00	27.562.500,00	28.250.000,00	
			1.04.01.2.06 Administrasi Umum Perangkat Daerah	Persentase Terpenuhinya Layanan Administrasi Perkantoran	100 %	1.04.01.2.06.0009 Penyelenggaraan Rapat Koordinasi dan Konsultasi SKPD	Jumlah Laporan Penyelenggaraan Rapat Koordinasi dan Konsultasi SKPD	12 Laporan	Kota Pasuruan, Panggungrejo, Pekuncen	149.988.800,00	173.250.000,00	175.000.000,00	
			1.04.01.2.08 Penyediaan Jasa Penunjang Urusan Pemerintahan Daerah	Persentase Terpenuhinya Jasa Penunjang Layanan Perkantoran	100 %	1.04.01.2.08.0001 Penyediaan Jasa Surat Menyurat	Jumlah Laporan Penyediaan Jasa Surat Menyurat	12 bulan Laporan	Kota Pasuruan, Panggungrejo, Pekuncen	5.000.000,00	5.250.000,00	5.500.000,00	
			1.04.01.2.08 Penyediaan Jasa Penunjang Urusan Pemerintahan Daerah	Persentase Terpenuhinya Jasa Penunjang Layanan Perkantoran	100 %	1.04.01.2.08.0002 Penyediaan Jasa Komunikasi, Sumber Daya Air dan Listrik	Jumlah Laporan Penyediaan Jasa Komunikasi, Sumber Daya Air dan Listrik yang Disediakan	12 Laporan	Kota Pasuruan, Panggungrejo, Pekuncen	82.813.600,00	91.350.000,00	91.750.000,00	
			1.04.01.2.08 Penyediaan Jasa Penunjang Urusan Pemerintahan Daerah	Persentase Terpenuhinya Jasa Penunjang Layanan Perkantoran	100 %	1.04.01.2.08.0004 Penyediaan Jasa Pelayanan Umum Kantor	Jumlah Laporan Penyediaan Jasa Pelayanan Umum Kantor yang Disediakan	12 Laporan	Kota Pasuruan, Panggungrejo, Pekuncen	480.206.670,00	516.656.361,00	516.850.000,00	
			1.04.01.2.09 Pemeliharaan Barang Milik Daerah Penunjang Urusan Pemerintahan Daerah	Persentase barang milik daerah yang terpelihara	100 %	1.04.01.2.09.0001 Penyediaan Jasa Pemeliharaan, Biaya Pemeliharaan, dan Pajak Kendaraan Perorangan Dinas atau Kendaraan Dinas Jabatan	Jumlah Kendaraan Perorangan Dinas atau Kendaraan Dinas Jabatan yang Dipelihara dan dibayarkan Pajaknya	1 Unit	Kota Pasuruan, Panggungrejo, Pekuncen	40.000.000,00	42.000.000,00	42.500.000,00	
			1.04.01.2.09 Pemeliharaan Barang Milik Daerah Penunjang Urusan Pemerintahan Daerah	Persentase barang milik daerah yang terpelihara	100 %	1.04.01.2.09.0002 Penyediaan Jasa Pemeliharaan, Biaya Pemeliharaan, Pajak dan Perizinan Kendaraan Dinas Operasional atau Lapangan	Jumlah Kendaraan Dinas Operasional atau Lapangan yang Dipelihara dan dibayarkan Pajak dan Perizinannya	18 Unit	Kota Pasuruan, Panggungrejo, Pekuncen	259.110.000,00	273.000.000,00	275.000.000,00	
			1.04.01.2.09 Pemeliharaan Barang Milik Daerah Penunjang Urusan Pemerintahan Daerah	Persentase barang milik daerah yang terpelihara	100 %	1.04.01.2.09.0006 Pemeliharaan Peralatan dan Mesin Lainnya	Jumlah Peralatan dan Mesin Lainnya yang Dipelihara	36 Unit	Kota Pasuruan, Panggungrejo, Pekuncen	39.492.500,00	41.895.000,00	42.000.000,00	
			1.04.01.2.09 Pemeliharaan Barang Milik Daerah Penunjang Urusan Pemerintahan Daerah	Persentase barang milik daerah yang terpelihara	100 %	1.04.01.2.09.0009 Pemeliharaan/Rehabilitasi Gedung Kantor dan Bangunan Lainnya	Jumlah Gedung Kantor dan Bangunan Lainnya yang Dipelihara/Direhabilitasi	1 Unit	Kota Pasuruan, Panggungrejo, Pekuncen	223.944.700,00	239.666.175,00	240.000.000,00	
1.04.02 PROGRAM PENGEMBANGAN PERUMAHAN	Persentase Backlog Rumah yang Ditangani	84,07 %											
			1.04.02.2.05 Pembinaan Pengelolaan Rumah Susun Umum dan/atau Rumah Khusus	Persentase MBR yang Terfasilitasi Rusunawa	80,74 %	1.04.02.2.05.0001 Fasilitasi Pengelolaan Kelembagaan dan Pemilik/Penghuni Rumah Susun	Jumlah Laporan Hasil Fasilitasi Pengelolaan Kelembagaan bagi Pemilik/Penghuni Rumah Susun	3 Laporan	Kota Pasuruan, Semua Kecamatan, Semua Kel/Desa	14.120.000,00	26.250.000,00	26.500.000,00	

PROGRAM			KEGIATAN			SUB KEGIATAN				PLAFON ANGGARAN SEMENTARA (Rp)	PRAKIRAAN MAJU		KET
Program	Indikator Kinerja		Kegiatan	Indikator Kinerja		Sub Kegiatan	Indikator Kinerja		Lokasi Sub Kegiatan		N+1	N+2	
	Hasil Program	Target Capaian		Keluaran Kegiatan	Target Capaian		Keluaran Sub Kegiatan	Target Capaian					
			1.04.02.2.05 Pembinaan Pengelolaan Rumah Susun Umum dan/atau Rumah Khusus	Persentase MBR yang Terfasilitasi Rusunawa	80,74 %	1.04.02.2.05.0002 Penatausahaan Pemanfaatan Rumah Susun Umum dan/atau Rumah Khusus	Jumlah Dokumen Pemanfaatan Rumah Susun Umum dan/atau Rumah Khusus	2 Dokumen	Kota Pasuruan, Semua Kecamatan, Semua Kel/Desa	1.385.530.600,00	1.609.492.500,00	1.650.000.000,00	
1.04.03 PROGRAM KAWASAN PERMUKIMAN	Persentase rumah tidak layak huni yang tertangani	21,65 %											
			1.04.03.2.03 Peningkatan Kualitas Kawasan Permukiman Kumuh dengan Luas di Bawah 10 (Sepuluh) Ha	Persentase RTLH pada Kawasan Permukiman Kumuh yang ditangani	84.76 %	1.04.03.2.03.0002 Perbaikan Rumah Tidak Layak Huni	Jumlah Rumah Tidak Layak Huni yang Diperbaiki	300 Unit Rumah	Kota Pasuruan, Semua Kecamatan, Semua Kel/Desa	5.557.091.400,00	5.512.500.000,00	5.550.000.000,00	
			1.04.03.2.03 Peningkatan Kualitas Kawasan Permukiman Kumuh dengan Luas di Bawah 10 (Sepuluh) Ha	Persentase RTLH pada Kawasan Permukiman Kumuh yang ditangani	84.76 %	1.04.03.2.03.0004 Koordinasi dan Sinkronisasi Pengendalian Penyelenggaraan Pemugaran/Peremajaan Permukiman Kumuh	Jumlah Laporan Hasil Koordinasi dan Sinkronisasi Pengendalian Penyelenggaraan Pemugaran/Peremajaan Permukiman Kumuh	2 Laporan	Kota Pasuruan, Semua Kecamatan, Semua Kel/Desa	98.841.700,00	294.000.000,00	295.000.000,00	
1.04.05 PROGRAM PENINGKATAN PRASARANA, SARANA DAN UTILITAS UMUM (PSU)	Persentase Prasarana, Sarana dan Utilitas Umum (PSU) Perumahan yang Layak Persentase Prasarana, Sarana dan Utilitas Umum (PSU) Kawasan	41,65 % 94,92 %											
			1.04.05.2.01 Urusan Penyelenggaraan PSU Perumahan	Jumlah Prasarana, Sarana dan Utilitas Umum (PSU) Kawasan Permukiman yang Terbangun dan Terpelihara Jumlah Prasarana, Sarana dan Utilitas Umum (PSU) Perumahan yang Terbangun dan	130 Lokasi 45 Lokasi	1.04.05.2.01.0001 Perencanaan Penyediaan PSU Perumahan	Jumlah Dokumen Perencanaan Penyediaan PSU Perumahan	5 Dokumen	Kota Pasuruan, Semua Kecamatan, Semua Kel/Desa	207.671.700,00	214.485.285,00	214.500.000,00	
			1.04.05.2.01 Urusan Penyelenggaraan PSU Perumahan	Jumlah Prasarana, Sarana dan Utilitas Umum (PSU) Kawasan Permukiman yang Terbangun dan Terpelihara Jumlah Prasarana, Sarana dan Utilitas Umum (PSU) Perumahan yang Terbangun dan	130 Lokasi 45 Lokasi	1.04.05.2.01.0002 Penyediaan Prasarana, Sarana, dan Utilitas Umum di Perumahan untuk Menunjang Fungsi Hunian	Jumlah Lokasi Perumahan yang Disediakan Prasarana, Sarana, dan Utilitas Umum yang Menunjang Fungsi Hunian	45 Lokasi	Kota Pasuruan, Panggungrejo, Pekuncen	3.576.374.410,00	6.615.000.000,00	6.650.000.000,00	

PROGRAM			KEGIATAN			SUB KEGIATAN				PLAFON ANGGARAN SEMENTARA (Rp)	PRAKIRAAN MAJU		KET
Program	Indikator Kinerja		Kegiatan	Indikator Kinerja		Sub Kegiatan	Indikator Kinerja		Lokasi Sub Kegiatan		N+1	N+2	
	Hasil Program	Target Capaian		Keluaran Kegiatan	Target Capaian		Keluaran Sub Kegiatan	Target Capaian					
			1.04.05.2.01 Urusan Penyelenggaraan PSU Perumahan	Jumlah Prasarana, Sarana dan Utilitas Umum (PSU) Kawasan Permukiman yang Terbangun dan Terpelihara Jumlah Prasarana, Sarana dan Utilitas Umum (PSU) Perumahan yang Terbangun dan	130 Lokasi 45 Lokasi	1.04.05.2.01.0003 Koordinasi dan Sinkronisasi dalam rangka Penyediaan Prasarana, Sarana, dan Utilitas Umum Perumahan	Jumlah Laporan Hasil Koordinasi dan Sinkronisasi dalam rangka Penyediaan Prasarana, Sarana, dan Utilitas Umum Perumahan	2 Laporan	Kota Pasuruan, Panggungrejo, Pekuncen	242.248.400,00	156.706.400,00	160.000.000,00	
			1.04.05.2.01 Urusan Penyelenggaraan PSU Perumahan	Jumlah Prasarana, Sarana dan Utilitas Umum (PSU) Kawasan Permukiman yang Terbangun dan Terpelihara Jumlah Prasarana, Sarana dan Utilitas Umum (PSU) Perumahan yang Terbangun dan	130 Lokasi 45 Lokasi	1.04.05.2.01.0007 Perbaikan Prasarana, Sarana, dan Utilitas Umum di Perumahan untuk Menunjang Fungsi Hunian	Jumlah Lokasi PSU Perumahan yang Dilaksanakan Perbaikan	30 Lokasi	Kota Pasuruan, Semua Kecamatan, Semua Kel/Desa	14.745.839.400,00	23.893.803.026,00	24.000.000,00	
			1.04.05.2.01 Urusan Penyelenggaraan PSU Perumahan	Jumlah Prasarana, Sarana dan Utilitas Umum (PSU) Kawasan Permukiman yang Terbangun dan Terpelihara Jumlah Prasarana, Sarana dan Utilitas Umum (PSU) Perumahan yang Terbangun dan	130 Lokasi 45 Lokasi	1.04.05.2.01.0008 Operasional dan Pemeliharaan Prasarana, Sarana, dan Utilitas Umum di Perumahan	Jumlah Lokasi pada Perumahan yang Dilaksanakan Operasional dan Pemeliharaan Prasarana, Sarana, dan Utilitas Umum	100 Lokasi	Kota Pasuruan, Panggungrejo, Pekuncen	3.108.151.680,00	3.807.870.000,00	4.000.000.000,00	
1.05 URUSAN PEMERINTAHAN BIDANG KETENTERAMAN DAN KETERTIBAN UMUM SERTA PERLINDUNGAN MASYARAKAT													
1.05.01 PROGRAM PENUNJANG URUSAN PEMERINTAHAN DAERAH KABUPATEN/KOTA	Persentase kebutuhan penunjang pemerintahan yang terfasilitasi	95 Persen											
			1.05.01.2.01 Perencanaan, Penganggaran, dan Evaluasi Kinerja Perangkat Daerah	Persentase Dokumen Perencanaan dan Laporan Evaluasi Kinerja Yang Tersusun Tepat	100 Persen	1.05.01.2.01.0001 Penyusunan Dokumen Perencanaan Perangkat Daerah	Jumlah Dokumen Perencanaan Perangkat Daerah	7 Dokumen	Kota Pasuruan, Semua Kecamatan, Semua Kel/Desa	4.776.600,00	6.492.100,00	0,00	
			1.05.01.2.01 Perencanaan, Penganggaran, dan Evaluasi Kinerja Perangkat Daerah	Persentase Dokumen Perencanaan dan Laporan Evaluasi Kinerja Yang Tersusun Tepat Waktu	100 Persen	1.05.01.2.01.0006 Koordinasi dan Penyusunan Laporan Capaian Kinerja dan Ikhtisar Realisasi Kinerja SKPD	Jumlah Laporan Capaian Kinerja dan Ikhtisar Realisasi Kinerja SKPD dan Laporan Hasil Koordinasi Penyusunan Laporan Capaian Kinerja dan Ikhtisar	5 Laporan	Kota Pasuruan, Semua Kecamatan, Semua Kel/Desa	3.849.400,00	5.148.700,00	0,00	
			1.05.01.2.01 Perencanaan, Penganggaran, dan Evaluasi Kinerja Perangkat Daerah	Persentase Dokumen Perencanaan dan Laporan Evaluasi Kinerja Yang Tersusun Tepat	100 Persen	1.05.01.2.01.0007 Evaluasi Kinerja Perangkat Daerah	Jumlah Laporan Evaluasi Kinerja Perangkat Daerah	1 Laporan	Kota Pasuruan, Semua Kecamatan, Semua Kel/Desa	2.064.500,00	3.401.200,00	0,00	
			1.05.01.2.02 Administrasi Keuangan Perangkat Daerah	Persentase Laporan Keuangan Yang Tersusun Tepat Waktu	100 Persen	1.05.01.2.02.0001 Penyediaan Gaji dan Tunjangan ASN	Jumlah Orang yang Menerima Gaji dan Tunjangan ASN	89 Orang/bulan	Kota Pasuruan, Semua Kecamatan, Semua Kel/Desa	8.858.015.145,00	10.209.731.630,00	0,00	

PROGRAM			KEGIATAN			SUB KEGIATAN				PLAFON ANGGARAN SEMENTARA (Rp)	PRAKIRAAN MAJU		KET
Program	Indikator Kinerja		Kegiatan	Indikator Kinerja		Sub Kegiatan	Indikator Kinerja		Lokasi Sub Kegiatan		N+1	N+2	
	Hasil Program	Target Capaian		Keluaran Kegiatan	Target Capaian		Keluaran Sub Kegiatan	Target Capaian					
			1.05.01.2.02 Administrasi Keuangan Perangkat Daerah	Persentase Laporan Keuangan Yang Tersusun Tepat Waktu	100 Persen	1.05.01.2.02.0007 Koordinasi dan Penyusunan Laporan Keuangan Bulanan/ Triwulanan/ Semesteran SKPD	Jumlah Laporan Keuangan Bulanan/ Triwulanan/ Semesteran SKPD dan Laporan Koordinasi Penyusunan Laporan Keuangan Bula nan/Triwulanan/Semeste ran SKPD	17 Laporan	Kota Pasuruan, Semua Kecamatan, Semua Kel/Desa	55.817.600,00	59.997.300,00	0,00	
			1.05.01.2.03 Administrasi Barang Milik Daerah pada Perangkat Daerah			1.05.01.2.03.0005 Rekonsiliasi dan Penyusunan Laporan Barang Milik Daerah pada SKPD	Jumlah Laporan Rekonsiliasi dan Penyusunan Laporan Barang Milik Daerah pada	4 Laporan	Kota Pasuruan, Semua Kecamatan, Semua Kel/Desa	10.848.300,00	13.247.200,00	0,00	
			1.05.01.2.05 Administrasi Kepegawaian Perangkat Daerah	Persentase SDM aparatur yang meningkat kompetensinya	80 Persen	1.05.01.2.05.0002 Pengadaan Pakaian Dinas beserta Atribut Kelengkapannya	Jumlah Paket Pakaian Dinas beserta Atribut Kelengkapan	107 Paket	Kota Pasuruan, Semua Kecamatan, Semua Kel/Desa	0,00	246.322.150,00	0,00	
			1.05.01.2.05 Administrasi Kepegawaian Perangkat Daerah	Persentase SDM aparatur yang meningkat kompetensinya	80 Persen	1.05.01.2.05.0003 Pendataan dan Pengolahan Administrasi Kepegawaian	Jumlah Dokumen Pendataan dan Pengolahan Administrasi Kepegawaian	4 Dokumen	Kota Pasuruan, Semua Kecamatan, Semua Kel/Desa	3.022.200,00	5.254.000,00	0,00	
			1.05.01.2.06 Administrasi Umum Perangkat Daerah	Persentase Terpenuhinya Layanan Administrasi Perkantoran	100 Persen	1.05.01.2.06.0001 Penyediaan Komponen Instalasi Listrik/Penerangan Bangunan Kantor	Jumlah Paket Komponen Instalasi Listrik/Penerangan Bangunan Kantor yang Disediakan	2 Paket	Kota Pasuruan, Semua Kecamatan, Semua Kel/Desa	2.324.800,00	8.415.400,00	0,00	
			1.05.01.2.06 Administrasi Umum Perangkat Daerah	Persentase Terpenuhinya Layanan Administrasi Perkantoran	100 Persen	1.05.01.2.06.0002 Penyediaan Peralatan dan Perlengkapan Kantor	Jumlah Paket Peralatan dan Perlengkapan Kantor yang Disediakan	3 Paket	Kota Pasuruan, Semua Kecamatan, Semua Kel/Desa	0,00	88.684.500,00	0,00	
			1.05.01.2.06 Administrasi Umum Perangkat Daerah	Persentase Terpenuhinya Layanan Administrasi Perkantoran	100 Persen	1.05.01.2.06.0005 Penyediaan Barang Cetakan dan Penggandaan	Jumlah Paket Barang Cetakan dan Penggandaan yang Disediakan	3 Paket	Kota Pasuruan, Semua Kecamatan, Semua Kel/Desa	5.562.800,00	10.448.500,00	0,00	
			1.05.01.2.06 Administrasi Umum Perangkat Daerah	Persentase Terpenuhinya Layanan Administrasi Perkantoran	100 Persen	1.05.01.2.06.0006 Penyediaan Bahan Bacaan dan Peraturan Perundang-undangan	Jumlah Dokumen Bahan Bacaan dan Peraturan Perundang-Undangan yang Disediakan	12 Dokumen	Kota Pasuruan, Semua Kecamatan, Semua Kel/Desa	2.385.600,00	2.504.800,00	0,00	
			1.05.01.2.06 Administrasi Umum Perangkat Daerah	Persentase Terpenuhinya Layanan Administrasi Perkantoran	100 Persen	1.05.01.2.06.0007 Penyediaan Bahan/Material	Jumlah Paket Bahan/Material yang Disediakan	1 Paket	Kota Pasuruan, Semua Kecamatan, Semua Kel/Desa	8.537.600,00	10.500.000,00	0,00	
			1.05.01.2.06 Administrasi Umum Perangkat Daerah	Persentase Terpenuhinya Layanan Administrasi Perkantoran	100 Persen	1.05.01.2.06.0008 Fasilitasi Kunjungan Tamu	Jumlah Laporan Fasilitasi Kunjungan Tamu	12 Laporan	Kota Pasuruan, Semua Kecamatan, Semua Kel/Desa	3.000.000,00	4.000.000,00	0,00	
			1.05.01.2.06 Administrasi Umum Perangkat Daerah	Persentase Terpenuhinya Layanan Administrasi Perkantoran	100 Persen	1.05.01.2.06.0009 Penyelenggaraan Rapat Koordinasi dan Konsultasi SKPD	Jumlah Laporan Penyelenggaraan Rapat Koordinasi dan Konsultasi SKPD	12 Laporan	Kota Pasuruan, Semua Kecamatan, Semua Kel/Desa	144.752.400,00	193.121.800,00	0,00	
			1.05.01.2.07 Pengadaan Barang Milik Daerah Penunjang Urusan Pemerintah Daerah	Persentase terpenuhinya pengadaan barang milik daerah	80 Persen	1.05.01.2.07.0006 Pengadaan Peralatan dan Mesin Lainnya	Jumlah Unit Peralatan dan Mesin Lainnya yang Disediakan	2 Unit	Kota Pasuruan, Semua Kecamatan, Semua Kel/Desa	0,00	15.000.000,00	0,00	
			1.05.01.2.08 Penyediaan Jasa Penunjang Urusan Pemerintahan Daerah			1.05.01.2.08.0001 Penyediaan Jasa Surat Menyurat	Jumlah Laporan Penyediaan Jasa Surat Menyurat	12 Laporan	Kota Pasuruan, Semua Kecamatan, Semua Kel/Desa	500.000,00	1.000.000,00	0,00	

PROGRAM			KEGIATAN			SUB KEGIATAN				PLAFON ANGGARAN SEMENTARA (Rp)	PRAKIRAAN MAJU		KET
Program	Indikator Kinerja		Kegiatan	Indikator Kinerja		Sub Kegiatan	Indikator Kinerja		Lokasi Sub Kegiatan		N+1	N+2	
	Hasil Program	Target Capaian		Keluaran Kegiatan	Target Capaian		Keluaran Sub Kegiatan	Target Capaian					
			1.05.01.2.08 Penyediaan Jasa Penunjang Urusan Pemerintahan Daerah			1.05.01.2.08.0002 Penyediaan Jasa Komunikasi, Sumber Daya Air dan Listrik	Jumlah Laporan Penyediaan Jasa Komunikasi, Sumber Daya Air dan Listrik yang Disediakan	12 Laporan	Kota Pasuruan, Semua Kecamatan, Semua Kel/Desa	99.556.584,00	120.328.400,00	0,00	
			1.05.01.2.08 Penyediaan Jasa Penunjang Urusan Pemerintahan Daerah			1.05.01.2.08.0004 Penyediaan Jasa Pelayanan Umum Kantor	Jumlah Laporan Penyediaan Jasa Pelayanan Umum Kantor yang Disediakan	12 Laporan	Kota Pasuruan, Semua Kecamatan, Semua Kel/Desa	109.046.650,00	96.410.800,00	0,00	
			1.05.01.2.09 Pemeliharaan Barang Milik Daerah Penunjang Urusan Pemerintahan Daerah			1.05.01.2.09.0001 Penyediaan Jasa Pemeliharaan, Biaya Pemeliharaan, dan Pajak Kendaraan Perorangan Dinas atau Kendaraan Dinas Jabatan	Jumlah Kendaraan Perorangan Dinas atau Kendaraan Dinas Jabatan yang Dipelihara dan dibayarkan Pajaknya	1 Unit	Kota Pasuruan, Semua Kecamatan, Semua Kel/Desa	40.860.000,00	42.903.000,00	0,00	
			1.05.01.2.09 Pemeliharaan Barang Milik Daerah Penunjang Urusan Pemerintahan Daerah			1.05.01.2.09.0002 Penyediaan Jasa Pemeliharaan, Biaya Pemeliharaan, Pajak dan Perizinan Kendaraan Dinas Operasional atau Lapangan	Jumlah Kendaraan Dinas Operasional atau Lapangan yang Dipelihara dan dibayarkan Pajak dan Perizinannya	21 Unit	Kota Pasuruan, Semua Kecamatan, Semua Kel/Desa	81.025.000,00	116.523.750,00	0,00	
			1.05.01.2.09 Pemeliharaan Barang Milik Daerah Penunjang Urusan Pemerintahan Daerah			1.05.01.2.09.0006 Pemeliharaan Peralatan dan Mesin Lainnya	Jumlah Peralatan dan Mesin Lainnya yang Dipelihara	27 Unit	Kota Pasuruan, Semua Kecamatan, Semua Kel/Desa	16.987.000,00	23.619.100,00	0,00	
			1.05.01.2.09 Pemeliharaan Barang Milik Daerah Penunjang Urusan Pemerintahan Daerah			1.05.01.2.09.0009 Pemeliharaan/Rehabilitasi Gedung Kantor dan Bangunan Lainnya	Jumlah Gedung Kantor dan Bangunan Lainnya yang Dipelihara/Direhabilitasi	1 Unit	Kota Pasuruan, Semua Kecamatan, Semua Kel/Desa	35.700.000,00	73.542.000,00	0,00	
1.05.02 PROGRAM PENINGKATAN KETENTERAMAN DAN KETERTIBAN UMUM	Presentase pelanggaran perda yang di tangani	80 Persen											
			1.05.02.2.01 Penanganan Gangguan Ketenteraman dan Ketertiban Umum dalam 1 (Satu) Daerah Kabupaten/Kota	Prosentase penanganan gangguan ketentraman dan ketertiban umum yang terselesaikan	90 Persen	1.05.02.2.01.0003 Koordinasi Penyelenggaraan Ketentraman dan Ketertiban Umum serta Perlindungan Masyarakat Tingkat Kabupaten/Kota	Jumlah Dokumen Hasil Pelaksanaan Koordinasi Penyelenggaraan Ketenteraman, Ketertiban Umum dan Perlindungan Masyarakat Tingkat Kabupaten/Kota	12 Dokumen	Kota Pasuruan, Semua Kecamatan, Semua Kel/Desa	63.614.000,00	270.652.900,00	0,00	
			1.05.02.2.01 Penanganan Gangguan Ketenteraman dan Ketertiban Umum dalam 1 (Satu) Daerah Kabupaten/Kota	Prosentase penanganan gangguan ketentraman dan ketertiban umum yang terselesaikan	90 Persen	1.05.02.2.01.0004 Pemberdayaan Perlindungan Masyarakat dalam rangka Ketentraman dan Ketertiban Umum	Jumlah Dokumen yang Memuat Hasil Pemberdayaan Perlindungan Masyarakat dalam rangka Ketenteraman dan Ketertiban Umum	24 Dokumen	Kota Pasuruan, Semua Kecamatan, Semua Kel/Desa	921.121.900,00	1.131.155.900,00	0,00	

PROGRAM			KEGIATAN			SUB KEGIATAN				PLAFON ANGGARAN SEMENTARA (Rp)	PRAKIRAAN MAJU		KET
Program	Indikator Kinerja		Kegiatan	Indikator Kinerja		Sub Kegiatan	Indikator Kinerja		Lokasi Sub Kegiatan		N+1	N+2	
	Hasil Program	Target Capaian		Keluaran Kegiatan	Target Capaian		Keluaran Sub Kegiatan	Target Capaian					
			1.05.02.2.01 Penanganan Gangguan Ketenteraman dan Ketertiban Umum dalam 1 (Satu) Daerah Kabupaten/Kota	Prosentase penanganan gangguan ketentraman dan ketertiban umum yang terselesaikan	90 Persen	1.05.02.2.01.0005 Peningkatan Kapasitas SDM Satuan Polisi Pamongpraja dan Satuan Perlindungan Masyarakat Termasuk dalam Pelaksanaan Tugas yang Bernuansa Hak Asasi Manusia	Jumlah SDM Satuan Polisi Pamongpraja dan Satuan Perlindungan Masyarakat yang Ditingkatkan Kapasitasnya	76 Orang	Kota Pasuruan, Semua Kecamatan, Semua Kel/Desa	147.881.000,00	265.814.400,00	0,00	
			1.05.02.2.01 Penanganan Gangguan Ketenteraman dan Ketertiban Umum dalam 1 (Satu) Daerah Kabupaten/Kota	Prosentase penanganan gangguan ketentraman dan ketertiban umum yang terselesaikan	90 Persen	1.05.02.2.01.0006 Kerja Sama antar Lembaga dan Kemitraan dalam Teknik Pencegahan dan Penanganan Gangguan Ketentraman dan Ketertiban Umum	Jumlah Dokumen Hasil Pelaksanaan Kerja Sama antar Lembaga dan Kemitraan dalam Teknik Pencegahan Kejahatan	2 Dokumen	Kota Pasuruan, Semua Kecamatan, Semua Kel/Desa	106.208.800,00	137.090.205,00	0,00	
			1.05.02.2.01 Penanganan Gangguan Ketenteraman dan Ketertiban Umum dalam 1 (Satu) Daerah Kabupaten/Kota	Prosentase penanganan gangguan ketentraman dan ketertiban umum yang terselesaikan	90 Persen	1.05.02.2.01.0008 Penyusunan SOP Ketertiban Umum dan Ketenteraman Masyarakat	Jumlah Dokumen SOP Ketertiban Umum dan Ketenteraman Masyarakat yang Telah Dibuat dan Dimutakhirkan	8 Dokumen	Kota Pasuruan, Semua Kecamatan, Semua Kel/Desa	23.379.750,00	36.750.000,00	0,00	
			1.05.02.2.01 Penanganan Gangguan Ketenteraman dan Ketertiban Umum dalam 1 (Satu) Daerah Kabupaten/Kota	Prosentase penanganan gangguan ketentraman dan ketertiban umum yang terselesaikan	90 Persen	1.05.02.2.01.0015 Pencegahan Gangguan Ketenteraman dan Ketertiban Umum Melalui Deteksi Dini dan Cegah Dini, Pembinaan dan Penyuluhan, Pelaksanaan Patroli, Pengamanan, dan Pengawalan	Jumlah Laporan Gangguan Ketenteraman dan Ketertiban Umum yang Dicegah Melalui Deteksi Dini dan Cegah Dini, Pembinaan dan Penyuluhan, Patroli, Pengamanan, dan	4 laporan	Kota Pasuruan, Semua Kecamatan, Semua Kel/Desa	235.135.400,00	248.628.345,00	0,00	
			1.05.02.2.01 Penanganan Gangguan Ketenteraman dan Ketertiban Umum dalam 1 (Satu) Daerah Kabupaten/Kota	Prosentase penanganan gangguan ketentraman dan ketertiban umum yang terselesaikan	90 Persen	1.05.02.2.01.0017 Penyediaan Layanan dasar dalam rangka Dampak Penegakan Peraturan Daerah dan Perturan kepala daerah	Jumlah Laporan Penyediaan Layanan Dampak Penegakan Perda dan Perkada yang Terlayaniumlah Laporan pemberian pelayanan dasar kepada warga Layanan yang ter Dampak Penegakan Perda dan Perkada	4 Laporan	Kota Pasuruan, Semua Kecamatan, Semua Kel/Desa	1.000.000,00	5.000.000,00	0,00	
			1.05.02.2.01 Penanganan Gangguan Ketenteraman dan Ketertiban Umum dalam 1 (Satu) Daerah Kabupaten/Kota	Prosentase penanganan gangguan ketentraman dan ketertiban umum yang terselesaikan	90 Persen	1.05.02.2.01.0018 Pengadaan dan Pemeliharaan Sarana dan Prasarana Ketentraman dan Ketertiban Umum	Jumlah Sarana dan Prasarana Ketenteraman dan Ketertiban Umum yang Tersedia	4 Unit	Kota Pasuruan, Semua Kecamatan, Semua Kel/Desa	0,00	55.000.000,00	0,00	
			1.05.02.2.02 Penegakan Peraturan Daerah Kabupaten/Kota dan Peraturan Bupati/Wali Kota	Persentase peraturan daerah kota dan peraturan walikota yang di tangani	90 Persen	1.05.02.2.02.0010 Sosialisasi Penegakan Peraturan Daerah dan Peraturan Kepala Daerah	Jumlah Laporan Hasil Pelaksanaan Sosialisasi Penegakan Peraturan Daerah dan Peraturan Kepala Daerah	3 Laporan	Kota Pasuruan, Semua Kecamatan, Semua Kel/Desa	596.053.400,00	800.230.600,00	0,00	

PROGRAM			KEGIATAN			SUB KEGIATAN				PLAFON ANGGARAN SEMENTARA (Rp)	PRAKIRAAN MAJU		KET
Program	Indikator Kinerja		Kegiatan	Indikator Kinerja		Sub Kegiatan	Indikator Kinerja		Lokasi Sub Kegiatan		N+1	N+2	
	Hasil Program	Target Capaian		Keluaran Kegiatan	Target Capaian		Keluaran Sub Kegiatan	Target Capaian					
			1.05.02.2.02 Penegakan Peraturan Daerah Kabupaten/Kota dan Peraturan Bupati/Wali Kota	Persentase peraturan daerah kota dan peraturan walikota yang di tangani	90 Persen	1.05.02.2.02.0011 Penanganan Atas Pelanggaran Peraturan Daerah dan Peraturan Kepala daerah	Jumlah Laporan Pelaksanaan Penanganan Atas Pelanggaran Peraturan Daerah dan Peraturan kepala daerah Sesuai SOP	12 Laporan	Kota Pasuruan, Semua Kecamatan, Semua Kel/Desa	325.096.600,00	873.321.330,00	0,00	
			1.05.02.2.02 Penegakan Peraturan Daerah Kabupaten/Kota dan Peraturan Bupati/Wali Kota	Persentase peraturan daerah kota dan peraturan walikota yang di tangani	90 Persen	1.05.02.2.02.0012 Pengawasan Atas Kepatuhan Terhadap Pelaksanaan Peraturan Daerah dan Peraturan Kepala Daerah	Jumlah Laporan Hasil Pelaksanaan Pengawasan yang Dilakukan Terhadap Kepatuhan Terhadap Pelaksanaan Peraturan Daerah dan Peraturan Kepala Daerah	12 Laporan	Kota Pasuruan, Semua Kecamatan, Semua Kel/Desa	181.349.700,00	227.741.220,00	0,00	
			1.05.02.2.03 Pembinaan Penyidik Pegawai Negeri Sipil (PPNS) Kabupaten/Kota	Persentase pengembangan dan peningkatan kapasitas PPNS	84 Persen	1.05.02.2.03.0006 Pengembangan Kapasitas dan Karier PPNS	Jumlah Laporan Hasil Pengembangan dan Peningkatan Kapasitas Pejabat PPNS Penegak Perda	6 Laporan	Kota Pasuruan, Semua Kecamatan, Semua Kel/Desa	30.121.000,00	131.667.550,00	0,00	
1.05.01 PROGRAM PENUNJANG URUSAN PEMERINTAHAN DAERAH KABUPATEN/KOTA													
			1.05.01.2.01 Perencanaan, Penganggaran, dan Evaluasi Kinerja Perangkat Daerah			1.05.01.2.01.0001 Penyusunan Dokumen Perencanaan Perangkat Daerah	Jumlah Dokumen Perencanaan Perangkat Daerah	7 Dokumen	Kota Pasuruan, Semua Kecamatan, Semua Kel/Desa	6.722.900,00	12.895.457,00	14.568.978,00	
			1.05.01.2.01 Perencanaan, Penganggaran, dan Evaluasi Kinerja Perangkat Daerah			1.05.01.2.01.0006 Koordinasi dan Penyusunan Laporan Capaian Kinerja dan Ikhtisar Realisasi Kinerja SKPD	Jumlah Laporan Capaian Kinerja dan Ikhtisar Realisasi Kinerja SKPD dan Laporan Hasil Koordinasi Penyusunan Laporan Capaian Kinerja dan Ikhtisar	5 Laporan	Kota Pasuruan, Semua Kecamatan, Semua Kel/Desa	1.595.800,00	1.875.465,00	1.987.526,00	
			1.05.01.2.01 Perencanaan, Penganggaran, dan Evaluasi Kinerja Perangkat Daerah			1.05.01.2.01.0007 Evaluasi Kinerja Perangkat Daerah	Jumlah Laporan Evaluasi Kinerja Perangkat Daerah	1 Laporan	Kota Pasuruan, Semua Kecamatan, Semua Kel/Desa	6.595.800,00	3.194.400,00	4.658.773,00	
			1.05.01.2.02 Administrasi Keuangan Perangkat Daerah			1.05.01.2.02.0001 Penyediaan Gaji dan Tunjangan ASN	Jumlah Orang yang Menerima Gaji dan Tunjangan ASN	32 Orang/bulan	Kota Pasuruan, Semua Kecamatan, Semua Kel/Desa	3.378.603.408,00	3.717.874.560,00	3.828.365.500,00	
			1.05.01.2.02 Administrasi Keuangan Perangkat Daerah			1.05.01.2.02.0007 Koordinasi dan Penyusunan Laporan Keuangan Bulanan/ Triwulanan/ Semesteran SKPD	Jumlah Laporan Keuangan Bulanan/ Triwulanan/ Semesteran SKPD dan Laporan Koordinasi Penyusunan Laporan Keuangan Bula nan/Triwulanan/Semeste ran SKPD	17 Laporan	Kota Pasuruan, Semua Kecamatan, Semua Kel/Desa	21.251.100,00	30.226.570,00	33.350.600,00	
			1.05.01.2.03 Administrasi Barang Milik Daerah pada Perangkat Daerah			1.05.01.2.03.0005 Rekonsiliasi dan Penyusunan Laporan Barang Milik Daerah pada SKPD	Jumlah Laporan Rekonsiliasi dan Penyusunan Laporan Barang Milik Daerah pada	4 Laporan	Kota Pasuruan, Semua Kecamatan, Semua Kel/Desa	8.160.000,00	15.549.600,00	16.780.900,00	
			1.05.01.2.05 Administrasi Kepegawaian Perangkat Daerah			1.05.01.2.05.0009 Pendidikan dan Pelatihan Pegawai Berdasarkan Tugas dan Fungsi	Jumlah Pegawai Berdasarkan Tugas dan Fungsi yang Mengikuti Pendidikan dan Pelatihan	5 Orang	Kota Pasuruan, Semua Kecamatan, Semua Kel/Desa	0,00	44.000.000,00	48.000.000,00	

PROGRAM			KEGIATAN			SUB KEGIATAN				PLAFON ANGGARAN SEMENTARA (Rp)	PRAKIRAAN MAJU		KET
Program	Indikator Kinerja		Kegiatan	Indikator Kinerja		Sub Kegiatan	Indikator Kinerja		Lokasi Sub Kegiatan		N+1	N+2	
	Hasil Program	Target Capaian		Keluaran Kegiatan	Target Capaian		Keluaran Sub Kegiatan	Target Capaian					
			1.05.01.2.06 Administrasi Umum Perangkat Daerah			1.05.01.2.06.0001 Penyediaan Komponen Instalasi Listrik/Penerangan Bangunan Kantor	Jumlah Paket Komponen Instalasi Listrik/Penerangan Bangunan Kantor yang Disediakan	2 Paket	Kota Pasuruan, Semua Kecamatan, Semua Kel/Desa	5.868.700,00	9.381.130,00	10.863.200,00	
			1.05.01.2.06 Administrasi Umum Perangkat Daerah			1.05.01.2.06.0002 Penyediaan Peralatan dan Perlengkapan Kantor	Jumlah Paket Peralatan dan Perlengkapan Kantor yang Disediakan	1 Paket	Kota Pasuruan, Semua Kecamatan, Semua Kel/Desa	6.088.500,00	18.751.150,00	20.112.000,00	
			1.05.01.2.06 Administrasi Umum Perangkat Daerah			1.05.01.2.06.0005 Penyediaan Barang Cetakan dan Penggandaan	Jumlah Paket Barang Cetakan dan Penggandaan yang Disediakan	12 Paket	Kota Pasuruan, Semua Kecamatan, Semua Kel/Desa	11.813.040,00	23.358.060,00	24.932.500,00	
			1.05.01.2.06 Administrasi Umum Perangkat Daerah			1.05.01.2.06.0006 Penyediaan Bahan Bacaan dan Peraturan Perundang-undangan	Jumlah Dokumen Bahan Bacaan dan Peraturan Perundang-Undangan yang Disediakan	12 Dokumen	Kota Pasuruan, Semua Kecamatan, Semua Kel/Desa	2.204.400,00	2.424.840,00	2.680.500,00	
			1.05.01.2.06 Administrasi Umum Perangkat Daerah			1.05.01.2.06.0007 Penyediaan Bahan/Material	Jumlah Paket Bahan/Material yang Disediakan	1 Paket	Kota Pasuruan, Semua Kecamatan, Semua Kel/Desa	16.969.400,00	11.000.000,00	12.100.000,00	
			1.05.01.2.06 Administrasi Umum Perangkat Daerah			1.05.01.2.06.0008 Fasilitasi Kunjungan Tamu	Jumlah Laporan Fasilitasi Kunjungan Tamu	12 Laporan	Kota Pasuruan, Semua Kecamatan, Semua Kel/Desa	6.958.000,00	17.358.660,00	19.765.100,00	
			1.05.01.2.06 Administrasi Umum Perangkat Daerah			1.05.01.2.06.0009 Penyelenggaraan Rapat Koordinasi dan Konsultasi SKPD	Jumlah Laporan Penyelenggaraan Rapat Koordinasi dan Konsultasi SKPD	12 Laporan	Kota Pasuruan, Semua Kecamatan, Semua Kel/Desa	107.280.000,00	118.008.000,00	128.326.100,00	
			1.05.01.2.07 Pengadaan Barang Milik Daerah Penunjang Urusan Pemerintah Daerah			1.05.01.2.07.0006 Pengadaan Peralatan dan Mesin Lainnya	Jumlah Unit Peralatan dan Mesin Lainnya yang Disediakan	13 Unit	Kota Pasuruan, Semua Kecamatan, Semua Kel/Desa	0,00	88.000.000,00	96.800.000,00	
			1.05.01.2.08 Penyediaan Jasa Penunjang Urusan Pemerintahan Daerah			1.05.01.2.08.0001 Penyediaan Jasa Surat Menyurat	Jumlah Laporan Penyediaan Jasa Surat Menyurat	12 Laporan	Kota Pasuruan, Semua Kecamatan, Semua Kel/Desa	1.000.000,00	1.100.000,00	1.210.000,00	
			1.05.01.2.08 Penyediaan Jasa Penunjang Urusan Pemerintahan Daerah			1.05.01.2.08.0002 Penyediaan Jasa Komunikasi, Sumber Daya Air dan Listrik	Jumlah Laporan Penyediaan Jasa Komunikasi, Sumber Daya Air dan Listrik yang Disediakan	12 Laporan	Kota Pasuruan, Semua Kecamatan, Semua Kel/Desa	131.976.000,00	149.442.685,00	163.260.030,00	
			1.05.01.2.08 Penyediaan Jasa Penunjang Urusan Pemerintahan Daerah			1.05.01.2.08.0004 Penyediaan Jasa Pelayanan Umum Kantor	Jumlah Laporan Penyediaan Jasa Pelayanan Umum Kantor yang Disediakan	12 Laporan	Kota Pasuruan, Semua Kecamatan, Semua Kel/Desa	250.066.250,00	299.972.695,00	320.900.100,00	
			1.05.01.2.09 Pemeliharaan Barang Milik Daerah Penunjang Urusan Pemerintahan Daerah			1.05.01.2.09.0001 Penyediaan Jasa Pemeliharaan, Biaya Pemeliharaan, dan Pajak Kendaraan Perorangan Dinas atau Kendaraan Dinas Jabatan	Jumlah Kendaraan Perorangan Dinas atau Kendaraan Dinas Jabatan yang Dipelihara dan dibayarkan Pajaknya	7 Unit	Kota Pasuruan, Semua Kecamatan, Semua Kel/Desa	69.160.000,00	36.400.000,00	3.740.000,00	
			1.05.01.2.09 Pemeliharaan Barang Milik Daerah Penunjang Urusan Pemerintahan Daerah			1.05.01.2.09.0002 Penyediaan Jasa Pemeliharaan, Biaya Pemeliharaan, Pajak dan Perizinan Kendaraan Dinas Operasional atau Lapangan	Jumlah Kendaraan Dinas Operasional atau Lapangan yang Dipelihara dan dibayarkan Pajak dan Perizinannya	24 Unit	Kota Pasuruan, Semua Kecamatan, Semua Kel/Desa	216.359.990,00	477.498.989,00	510.423.700,00	

PROGRAM			KEGIATAN			SUB KEGIATAN				PLAFON ANGGARAN SEMENTARA (Rp)	PRAKIRAAN MAJU		KET
Program	Indikator Kinerja		Kegiatan	Indikator Kinerja		Sub Kegiatan	Indikator Kinerja		Lokasi Sub Kegiatan		N+1	N+2	
	Hasil Program	Target Capaian		Keluaran Kegiatan	Target Capaian		Keluaran Sub Kegiatan	Target Capaian					
			1.05.01.2.09 Pemeliharaan Barang Milik Daerah Penunjang Urusan Pemerintahan Daerah			1.05.01.2.09.0006 Pemeliharaan Peralatan dan Mesin Lainnya	Jumlah Peralatan dan Mesin Lainnya yang Dipelihara	55 Unit	Kota Pasuruan, Semua Kecamatan, Semua Kel/Desa	45.720.000,00	71.467.000,00	78.420.700,00	
			1.05.01.2.09 Pemeliharaan Barang Milik Daerah Penunjang Urusan Pemerintahan Daerah			1.05.01.2.09.0010 Pemeliharaan/Rehabilitasi Sarana dan Prasarana Gedung Kantor atau Bangunan Lainnya	Jumlah Sarana dan Prasarana Gedung Kantor atau Bangunan Lainnya yang Dipelihara/Direhabilitasi	1 Unit	Kota Pasuruan, Semua Kecamatan, Semua Kel/Desa	35.020.000,00	82.654.000,00	158.756.324,00	
1.05.03 PROGRAM PENANGGULANG AN BENCANA													
			1.05.03.2.01 Pelayanan Informasi Rawan Bencana Kabupaten/Kota			1.05.03.2.01.0007 Sosialisasi, Komunikasi, Informasi dan Edukasi (KIE) Rawan Bencana Kabupaten/Kota (Per Jenis Ancaman Bencana)	Jumlah warga negara termasuk kelompok rentan di kawasan rawan bencana bencana Kabupaten/Kota yang memperoleh sosialisasi, komunikasi, informasi dan edukasi sesuai jenis ancaman bencana yang ada di kawasan tempat tinggalnya selama 1 (satu)	250 Orang	Kota Pasuruan, Semua Kecamatan, Semua Kel/Desa	24.589.560,00	33.029.700,00	36.297.000,00	
			1.05.03.2.02 Pelayanan Pencegahan dan Kesiapsiagaan Terhadap Bencana			1.05.03.2.02.0015 Penyediaan Peralatan Perlindungan dan Kesiapsiagaan Terhadap Bencana kabupaten/kota	Jumlah Peralatan Penyelamatan Diri bagi Individu Warga Negara, Keluarga, maupun Petugas sesuai dengan jenis ancaman bencana di kawasan tempat tinggalnya	40 Unit	Kota Pasuruan, Semua Kecamatan, Semua Kel/Desa	0,00	67.090.210,00	737.099.000,00	
			1.05.03.2.02 Pelayanan Pencegahan dan Kesiapsiagaan Terhadap Bencana			1.05.03.2.02.0018 Gladi Kesiapsiagaan Terhadap Bencana kabupaten/kota	Jumlah warga negara yang mengikuti gladi kesiapsiagaan untuk menguji efektivitas SOP dan keberfungsian sarana prasarana dalam pengendalian operasi penanganan darurat bencana (per jenis ancaman) Kabupaten/Kota	350 Orang	Kota Pasuruan, Semua Kecamatan, Semua Kel/Desa	0,00	55.325.710,00	59.802.250,00	
			1.05.03.2.02 Pelayanan Pencegahan dan Kesiapsiagaan Terhadap Bencana			1.05.03.2.02.0020 Penguatan Kapasitas Kawasan untuk Pencegahan dan Kesiapsiagaan Bencana	Jumlah kawasan rawan bencana (per jenis ancaman bencana) dan/atau kawasan-kawasan strategis Kabupaten/Kota yang memiliki mekanisme dan prosedur tetap kesiapsiagaan menghadapi	5 Kawasan	Kota Pasuruan, Semua Kecamatan, Semua Kel/Desa	71.160.360,00	168.410.000,00	184.040.100,00	
			1.05.03.2.02 Pelayanan Pencegahan dan Kesiapsiagaan Terhadap Bencana			1.05.03.2.02.0022 Penyusunan Rencana Kontijensi Kabupaten/Kota	Jumlah Dokumen Rencana Kontijensi Kabupaten/Kota (per jenis ancaman bencana) sampai dengan dinyatakan sah/legal paling lama dalam 1 (satu) tahun	2 Dokumen	Kota Pasuruan, Semua Kecamatan, Semua Kel/Desa	0,00	177.090.210,00	194.410.200,00	

PROGRAM			KEGIATAN			SUB KEGIATAN				PLAFON ANGGARAN SEMENTARA (Rp)	PRAKIRAAN MAJU		KET
Program	Indikator Kinerja		Kegiatan	Indikator Kinerja		Sub Kegiatan	Indikator Kinerja		Lokasi Sub Kegiatan		N+1	N+2	
	Hasil Program	Target Capaian		Keluaran Kegiatan	Target Capaian		Keluaran Sub Kegiatan	Target Capaian					
			1.05.03.2.02 Pelayanan Pencegahan dan Kesiapsiagaan Terhadap Bencana			1.05.03.2.02.0026 Pengendalian Operasi dan Penyediaan Sarana Prasarana Kesiapsiagaan Terhadap Bencana Kabupaten/Kota	Jumlah laporan layanan pusat pengendalian operasi (pusdalops) dengan Maklumat Pelayanan yang sah dan legal sesuai dengan jenis ancaman bencana yang ada di kawasan	12 laporan	Kota Pasuruan, Semua Kecamatan, Semua Kel/Desa	471.660.360,00	479.607.700,00	527.568.400,00	
			1.05.03.2.02 Pelayanan Pencegahan dan Kesiapsiagaan Terhadap Bencana			1.05.03.2.02.0028 Pelatihan Pencegahan dan Mitigasi Bencana Kabupaten/Kota	Jumlah warga negara termasuk kelompok rentan di kawasan rawan bencana Kabupaten/Kota yang mengikuti pelatihan pencegahan dan mitigasi bencana	24 Kawasan	Kota Pasuruan, Semua Kecamatan, Semua Kel/Desa	44.060.360,00	48.727.800,00	53.600.500,00	
			1.05.03.2.03 Pelayanan Penyelamatan dan Evakuasi Korban Bencana			1.05.03.2.03.0003 Pencarian, Pertolongan dan Evakuasi Korban Bencana Kabupaten/Kota	Jumlah Korban yang Berhasil Ditemukan, Ditolong, dan Dievakuasi Per Jenis Kejadian Bencana	60 Orang	Kota Pasuruan, Semua Kecamatan, Semua Kel/Desa	17.363.900,00	27.359.200,00	30.309.500,00	
			1.05.03.2.03 Pelayanan Penyelamatan dan Evakuasi Korban Bencana			1.05.03.2.03.0009 Penyediaan Logistik Penyelamatan dan Evakuasi Korban Bencana Kabupaten/Kota	Jumlah Korban Bencana yang Mendapatkan Distribusi Logistik Penyelamatan dan Evakuasi Korban Bencana	60 Orang	Kota Pasuruan, Semua Kecamatan, Semua Kel/Desa	2.303.800,00	51.425.000,00	56.567.500,00	
			1.05.03.2.04 Penataan Sistem Dasar Penanggulangan Bencana			1.05.03.2.04.0003 Kerja Sama antar Lembaga dan Kemitraan dalam Penanggulangan Bencana Kabupaten/Kota	Jumlah Dokumen Kerja Sama antar Lembaga dan Kemitraan dalam Penanggulangan Bencana	2 Dokumen	Kota Pasuruan, Semua Kecamatan, Semua Kel/Desa	16.555.760,00	31.247.700,00	34.372.400,00	
			1.05.03.2.04 Penataan Sistem Dasar Penanggulangan Bencana			1.05.03.2.04.0010 Koordinasi penanganan Pascabencana Kabupaten/Kota	Jumlah penyelesaian kegiatan pascabencana di semua sektor sesuai berdasarkan Rencana Rehabilitasi dan Rekontruksi Pascabencana (R3P) Kabupaten/Kota yang dilegalkan	40 Kegiatan	Kota Pasuruan, Semua Kecamatan, Semua Kel/Desa	9.094.000,00	16.507.700,00	18.158.450,00	
			1.05.03.2.04 Penataan Sistem Dasar Penanggulangan Bencana			1.05.03.2.04.0014 Penguatan Kelembagaan Bencana Kabupaten/Kota	Jumlah penyelesaian dokumen Maklumat Pelayanan sampai dengan dinyatakan sah/legal paling lama dalam 1 (satu) tahun	2 Dokumen	Kota Pasuruan, Semua Kecamatan, Semua Kel/Desa	0,00	24.647.700,00	27.112.450,00	
			1.05.03.2.04 Penataan Sistem Dasar Penanggulangan Bencana			1.05.03.2.04.0015 Penyusunan Kajian Kebutuhan Pascabencana (JITUPASNA) dan Rencana Rehabilitasi dan Rekontruksi Pascabencana (R3P) Kab/Kota	Jumlah penyelesaian dokumen Pengkajian Kebutuhan Pascabencana dan Rencana Rehabilitasi dan Rekonstruksi Pascabencana (R3P) Kab/Kota sampai dengan dinyatakan sah dan legal paling lama dalam 1 (satu) tahun	1 Dokumen	Kota Pasuruan, Semua Kecamatan, Semua Kel/Desa	0,00	89.090.210,00	97.999.200,00	
1.05.04 PROGRAM PENCEGAHAN, PE NANGGULANGAN, PENYELAMATAN KEBAKARAN DAN PENYELAMATAN NON KEBAKARAN													

PROGRAM			KEGIATAN			SUB KEGIATAN				PLAFON ANGGARAN SEMENTARA (Rp)	PRAKIRAAN MAJU		KET
Program	Indikator Kinerja		Kegiatan	Indikator Kinerja		Sub Kegiatan	Indikator Kinerja		Lokasi Sub Kegiatan		N+1	N+2	
	Hasil Program	Target Capaian		Keluaran Kegiatan	Target Capaian		Keluaran Sub Kegiatan	Target Capaian					
			1.05.04.2.01 Pencegahan, Pengendalian, Pemadaman, Penyelamatan, dan Penanganan Bahan Berbahaya dan Beracun Kebakaran dalam Daerah Kabupaten/Kota			1.05.04.2.01.0002 Pemadaman dan Pengendalian Kebakaran dalam Daerah Kabupaten/Kota	Jumlah Laporan Hasil Pelaksanaan Kegiatan Kesiapsiagaan Petugas Piket dan Pemadaman Kebakaran dalam Daerah Kabupaten/Kota	12 Laporan	Kota Pasuruan, Semua Kecamatan, Semua Kel/Desa	391.363.690,00	440.608.410,00	484.669.250,00	
			1.05.04.2.01 Pencegahan, Pengendalian, Pemadaman, Penyelamatan, dan Penanganan Bahan Berbahaya dan Beracun Kebakaran dalam Daerah Kabupaten/Kota			1.05.04.2.01.0003 Penyelamatan dan Evakuasi Korban Kebakaran dan Non Kebakaran	Jumlah Dokumen Hasil Pelaksanaan Kegiatan Kesiapsiagaan Petugas Piket dan Penyelamatan/Evakuasi Saat Penanggulangan Kebakaran dan Non Kebakaran	12 Dokumen	Kota Pasuruan, Semua Kecamatan, Semua Kel/Desa	4.711.190,00	30.452.070,00	33.497.250,00	
			1.05.04.2.01 Pencegahan, Pengendalian, Pemadaman, Penyelamatan, dan Penanganan Bahan Berbahaya dan Beracun Kebakaran dalam Daerah Kabupaten/Kota			1.05.04.2.01.0007 Pembinaan Aparatur Pemadam Kebakaran	Jumlah Aparatur Pemadam Kebakaran yang Memiliki Sertifikasi Keterampilan Teknis dan Analis Dalam Pencegahan dan Penanggulangan Kebakaran	38 Orang	Kota Pasuruan, Semua Kecamatan, Semua Kel/Desa	43.234.160,00	57.735.150,00	63.508.600,00	
			1.05.04.2.01 Pencegahan, Pengendalian, Pemadaman, Penyelamatan, dan Penanganan Bahan Berbahaya dan Beracun Kebakaran dalam Daerah Kabupaten/Kota			1.05.04.2.01.0011 Penyusunan Dokumen Rencana Induk Sistem Penanggulangan Kebakaran dan Penyelamatan (RISPKP)	Jumlah Dokumen Rencana Induk Sistem Penanggulangan Kebakaran dan Penyelamatan (RISPKP)	1 Dokumen	Kota Pasuruan, Semua Kecamatan, Semua Kel/Desa	0,00	90.816.000,00	99.897.600,00	
			1.05.04.2.01 Pencegahan, Pengendalian, Pemadaman, Penyelamatan, dan Penanganan Bahan Berbahaya dan Beracun Kebakaran dalam Daerah Kabupaten/Kota			1.05.04.2.01.0017 Pengadaan Sarana dan Prasarana Pencegahan, Penanggulangan Kebakaran dan Alat Pelindung Diri	Jumlah Sarana dan Prasarana Untuk Pencegahan dan Penanggulangan Kebakaran dan Alat Pelindung Diri yang Sah dan Legal Sesuai Standar Teknis Terkait	50 Unit	Kota Pasuruan, Semua Kecamatan, Semua Kel/Desa	61.024.000,00	77.000.000,00	84.700.000,00	
			1.05.04.2.02 Inspeksi Peralatan Proteksi Kebakaran			1.05.04.2.02.0001 Pendataan Sarana Prasarana Proteksi Kebakaran	Jumlah Dokumen yang Memuat Data Bangunan /Gedung/Lingkungan yang Dipersyaratkan Harus Memiliki Sistem Proteksi Kebakaran	60 Dokumen	Kota Pasuruan, Semua Kecamatan, Semua Kel/Desa	2.411.710,00	141.356.985,00	155.492.600,00	

PROGRAM			KEGIATAN			SUB KEGIATAN				PLAFON ANGGARAN SEMENTARA (Rp)	PRAKIRAAN MAJU		KET
Program	Indikator Kinerja		Kegiatan	Indikator Kinerja		Sub Kegiatan	Indikator Kinerja		Lokasi Sub Kegiatan		N+1	N+2	
	Hasil Program	Target Capaian		Keluaran Kegiatan	Target Capaian		Keluaran Sub Kegiatan	Target Capaian					
			1.05.04.2.04 Pemberdayaan Masyarakat dalam Pencegahan Kebakaran			1.05.04.2.04.0001 Pemberdayaan Masyarakat dalam Pencegahan dan Penanggulangan Kebakaran Melalui Sosialisasi dan Edukasi Masyarakat	Jumlah Warga Masyarakat yang Mendapatkan Sosialisasi Edukasi Pencegahan dan Penanggulangan Kebakaran Setiap Tahunnya	150 Orang	Kota Pasuruan, Semua Kecamatan, Semua Kel/Desa	28.993.960,00	66.000.000,00	72.600.000,00	
1.06 URUSAN PEMERINTAHAN BIDANG SOSIAL													
1.06.01 PROGRAM PENUNJANG URUSAN PEMERINTAHAN DAERAH KABUPATEN/KOTA	Persentase kebutuhan penunjang pemerintahan yang terfasilitasi	100 %											
			1.06.01.2.01 Perencanaan, Penganggaran, dan Evaluasi Kinerja Perangkat Daerah	Persentase dokumen perencanaan dan laporan evaluasi kinerja yang tersusun tepat waktu	100 %	1.06.01.2.01.0001 Penyusunan Dokumen Perencanaan Perangkat Daerah	Jumlah Dokumen Perencanaan Perangkat Daerah	7 Dokumen	Kota Pasuruan, Semua Kecamatan, Semua Kel/Desa	34.760.200,00	36.498.347,00	38.323.264,00	
			1.06.01.2.01 Perencanaan, Penganggaran, dan Evaluasi Kinerja Perangkat Daerah	Persentase dokumen perencanaan dan laporan evaluasi kinerja yang tersusun tepat waktu	100 %	1.06.01.2.01.0006 Koordinasi dan Penyusunan Laporan Capaian Kinerja dan Ikhtisar Realisasi Kinerja SKPD	Jumlah Laporan Capaian Kinerja dan Ikhtisar Realisasi Kinerja SKPD dan Laporan Hasil Koordinasi Penyusunan Laporan Capaian Kinerja dan Ikhtisar	5 Laporan	Kota Pasuruan, Semua Kecamatan, Semua Kel/Desa	4.297.500,00	4.512.585,00	4.738.214,00	
			1.06.01.2.01 Perencanaan, Penganggaran, dan Evaluasi Kinerja Perangkat Daerah	Persentase dokumen perencanaan dan laporan evaluasi kinerja yang tersusun tepat waktu	100 %	1.06.01.2.01.0007 Evaluasi Kinerja Perangkat Daerah	Jumlah Laporan Evaluasi Kinerja Perangkat Daerah	1 Laporan	Kota Pasuruan, Semua Kecamatan, Semua Kel/Desa	5.601.700,00	5.882.531,00	6.176.658,00	
			1.06.01.2.02 Administrasi Keuangan Perangkat Daerah	Persentase laporan keuangan yag tersusun tepat waktu	100 %	1.06.01.2.02.0001 Penyediaan Gaji dan Tunjangan ASN	Jumlah Orang yang Menerima Gaji dan Tunjangan ASN	26 Orang/bulan	Kota Pasuruan, Semua Kecamatan, Semua Kel/Desa	3.300.597.006,00	3.993.260.387,00	4.192.923.406,00	
			1.06.01.2.02 Administrasi Keuangan Perangkat Daerah	Persentase laporan keuangan yag tersusun tepat waktu	100 %	1.06.01.2.02.0007 Koordinasi dan Penyusunan Laporan Keuangan Bulanan/ Triwulanan/ Semesteran SKPD	Jumlah Laporan Keuangan Bulanan/ Triwulanan/ Semesteran SKPD dan Laporan Koordinasi Penyusunan Laporan Keuangan Bula nan/Triwulanan/Semeste ran SKPD	17 Laporan	Kota Pasuruan, Semua Kecamatan, Semua Kel/Desa	34.246.600,00	36.181.530,00	37.990.607,00	
			1.06.01.2.03 Administrasi Barang Milik Daerah pada Perangkat Daerah	Persentase kebutuhan penunjang pemerintahan yang terfasilitasi	100 %	1.06.01.2.03.0001 Penyusunan Perencanaan Kebutuhan Barang Milik Daerah SKPD	Jumlah Rencana Kebutuhan Barang Milik Daerah SKPD	4 Dokumen	Kota Pasuruan, Semua Kecamatan, Semua Kel/Desa	2.590.000,00	2.812.079,00	2.952.683,00	
			1.06.01.2.03 Administrasi Barang Milik Daerah pada Perangkat Daerah	Persentase kebutuhan penunjang pemerintahan yang terfasilitasi	100 %	1.06.01.2.03.0005 Rekonsiliasi dan Penyusunan Laporan Barang Milik Daerah pada SKPD	Jumlah Laporan Rekonsiliasi dan Penyusunan Laporan Barang Milik Daerah pada	4 Laporan	Kota Pasuruan, Semua Kecamatan, Semua Kel/Desa	48.267.700,00	19.934.954,00	20.931.702,00	
			1.06.01.2.05 Administrasi Kepegawaian Perangkat Daerah	Persentase kebutuhan penunjang pemerintahan yang terfasilitasi	100 %	1.06.01.2.05.0003 Pendataan dan Pengolahan Administrasi Kepegawaian	Jumlah Dokumen Pendataan dan Pengolahan Administrasi Kepegawaian	4 Dokumen	Kota Pasuruan, Semua Kecamatan, Semua Kel/Desa	6.935.900,00	7.283.546,00	7.647.723,00	
			1.06.01.2.06 Administrasi Umum Perangkat Daerah	Persentase kebutuhan penunjang pemerintahan yang terfasilitasi	100 %	1.06.01.2.06.0001 Penyediaan Komponen Instalasi Listrik/Penerangan Bangunan Kantor	Jumlah Paket Komponen Instalasi Listrik/Penerangan Bangunan Kantor yang Disediakan	6 Paket	Kota Pasuruan, Semua Kecamatan, Semua Kel/Desa	12.695.700,00	13.337.132,00	14.003.989,00	

PROGRAM			KEGIATAN			SUB KEGIATAN				PLAFON ANGGARAN SEMENTARA (Rp)	PRAKIRAAN MAJU		KET
Program	Indikator Kinerja		Kegiatan	Indikator Kinerja		Sub Kegiatan	Indikator Kinerja		Lokasi Sub Kegiatan		N+1	N+2	
	Hasil Program	Target Capaian		Keluaran Kegiatan	Target Capaian		Keluaran Sub Kegiatan	Target Capaian					
			1.06.01.2.06 Administrasi Umum Perangkat Daerah	Persentase kebutuhan penunjang pemerintahan yang terfasilitasi	100 %	1.06.01.2.06.0005 Penyediaan Barang Cetakan dan Penggandaan	Jumlah Paket Barang Cetakan dan Penggandaan yang Disediakan	12 Paket	Kota Pasuruan, Semua Kecamatan, Semua Kel/Desa	6.789.420,00	7.128.891,00	7.485.336,00	
			1.06.01.2.06 Administrasi Umum Perangkat Daerah	Persentase kebutuhan penunjang pemerintahan yang terfasilitasi	100 %	1.06.01.2.06.0006 Penyediaan Bahan Bacaan dan Peraturan Perundang-undangan	Jumlah Dokumen Bahan Bacaan dan Peraturan Perundang-Undangan yang Disediakan	1 Dokumen	Kota Pasuruan, Semua Kecamatan, Semua Kel/Desa	62.407.200,00	5.328.939,00	5.595.386,00	
			1.06.01.2.06 Administrasi Umum Perangkat Daerah	Persentase kebutuhan penunjang pemerintahan yang terfasilitasi	100 %	1.06.01.2.06.0007 Penyediaan Bahan/Material	Jumlah Paket Bahan/Material yang Disediakan	1 Paket	Kota Pasuruan, Semua Kecamatan, Semua Kel/Desa	10.000.000,00	10.500.000,00	11.025.000,00	
			1.06.01.2.06 Administrasi Umum Perangkat Daerah	Persentase kebutuhan penunjang pemerintahan yang terfasilitasi	100 %	1.06.01.2.06.0008 Fasilitasi Kunjungan Tamu	Jumlah Laporan Fasilitasi Kunjungan Tamu	12 Laporan	Kota Pasuruan, Semua Kecamatan, Semua Kel/Desa	8.466.810,00	8.890.151,00	9.334.659,00	
			1.06.01.2.06 Administrasi Umum Perangkat Daerah	Persentase kebutuhan penunjang pemerintahan yang terfasilitasi	100 %	1.06.01.2.06.0009 Penyelenggaraan Rapat Koordinasi dan Konsultasi SKPD	Jumlah Laporan Penyelenggaraan Rapat Koordinasi dan Konsultasi SKPD	12 Laporan	Kota Pasuruan, Semua Kecamatan, Semua Kel/Desa	112.099.700,00	117.720.719,00	123.606.755,00	
			1.06.01.2.07 Pengadaan Barang Milik Daerah Penunjang Urusan Pemerintah Daerah	Persentase kebutuhan penunjang pemerintahan yang terfasilitasi	100 %	1.06.01.2.07.0006 Pengadaan Peralatan dan Mesin Lainnya	Jumlah Unit Peralatan dan Mesin Lainnya yang Disediakan	8 Unit	Kota Pasuruan, Semua Kecamatan, Semua Kel/Desa	130.948.600,00	94.090.574,00	98.795.103,00	
			1.06.01.2.08 Penyediaan Jasa Penunjang Urusan Pemerintahan Daerah	Persentase kebutuhan penunjang pemerintahan yang terfasilitasi	100 %	1.06.01.2.08.0001 Penyediaan Jasa Surat Menyurat	Jumlah Laporan Penyediaan Jasa Surat Menyurat	12 Laporan	Kota Pasuruan, Semua Kecamatan, Semua Kel/Desa	1.000.000,00	1.815.000,00	1.905.750,00	
			1.06.01.2.08 Penyediaan Jasa Penunjang Urusan Pemerintahan Daerah	Persentase kebutuhan penunjang pemerintahan yang terfasilitasi	100 %	1.06.01.2.08.0002 Penyediaan Jasa Komunikasi, Sumber Daya Air dan Listrik	Jumlah Laporan Penyediaan Jasa Komunikasi, Sumber Daya Air dan Listrik yang Disediakan	12 Laporan	Kota Pasuruan, Semua Kecamatan, Semua Kel/Desa	111.457.600,00	118.825.102,00	124.766.357,00	
			1.06.01.2.08 Penyediaan Jasa Penunjang Urusan Pemerintahan Daerah	Persentase kebutuhan penunjang pemerintahan yang terfasilitasi	100 %	1.06.01.2.08.0004 Penyediaan Jasa Pelayanan Umum Kantor	Jumlah Laporan Penyediaan Jasa Pelayanan Umum Kantor yang Disediakan	12 Laporan	Kota Pasuruan, Semua Kecamatan, Semua Kel/Desa	238.726.050,00	961.687.188,00	1.009.771.547,00	
			1.06.01.2.09 Pemeliharaan Barang Milik Daerah Penunjang Urusan Pemerintahan Daerah	Persentase kebutuhan penunjang pemerintahan yang terfasilitasi	100 %	1.06.01.2.09.0001 Penyediaan Jasa Pemeliharaan, Biaya Pemeliharaan, dan Pajak Kendaraan Perorangan Dinas atau Kendaraan Dinas Jabatan	Jumlah Kendaraan Perorangan Dinas atau Kendaraan Dinas Jabatan yang Dipelihara dan dibayarkan Pajaknya	1 Unit	Kota Pasuruan, Semua Kecamatan, Semua Kel/Desa	73.880.000,00	40.726.350,00	42.762.668,00	
			1.06.01.2.09 Pemeliharaan Barang Milik Daerah Penunjang Urusan Pemerintahan Daerah	Persentase kebutuhan penunjang pemerintahan yang terfasilitasi	100 %	1.06.01.2.09.0002 Penyediaan Jasa Pemeliharaan, Biaya Pemeliharaan, Pajak dan Perizinan Kendaraan Dinas Operasional atau Lapangan	Jumlah Kendaraan Dinas Operasional atau Lapangan yang Dipelihara dan dibayarkan Pajak dan Perizinannya	10 Unit	Kota Pasuruan, Semua Kecamatan, Semua Kel/Desa	189.112.500,00	171.101.000,00	179.656.050,00	
			1.06.01.2.09 Pemeliharaan Barang Milik Daerah Penunjang Urusan Pemerintahan Daerah	Persentase kebutuhan penunjang pemerintahan yang terfasilitasi	100 %	1.06.01.2.09.0006 Pemeliharaan Peralatan dan Mesin Lainnya	Jumlah Peralatan dan Mesin Lainnya yang Dipelihara	15 Unit	Kota Pasuruan, Semua Kecamatan, Semua Kel/Desa	21.963.480,00	24.159.828,00	25.367.819,00	

PROGRAM			KEGIATAN			SUB KEGIATAN				PLAFON ANGGARAN SEMENTARA (Rp)	PRAKIRAAN MAJU		KET
Program	Indikator Kinerja		Kegiatan	Indikator Kinerja		Sub Kegiatan	Indikator Kinerja		Lokasi Sub Kegiatan		N+1	N+2	
	Hasil Program	Target Capaian		Keluaran Kegiatan	Target Capaian		Keluaran Sub Kegiatan	Target Capaian					
			1.06.01.2.09 Pemeliharaan Barang Milik Daerah Penunjang Urusan Pemerintahan Daerah	Persentase kebutuhan penunjang pemerintahan yang terfasilitasi	100 %	1.06.01.2.09.0009 Pemeliharaan/Rehabilitasi Gedung Kantor dan Bangunan Lainnya	Jumlah Gedung Kantor dan Bangunan Lainnya yang Dipelihara/Direhabilitasi	4 Unit	Kota Pasuruan, Semua Kecamatan, Semua Kel/Desa	136.000.000,00	111.078.000,00	116.631.900,00	
1.06.02 PROGRAM PEMBERDAYAAN SOSIAL	Persentase Bantuan Sosial yang Tersalurkan Persentase PSKS yang Aktif	100 % 89 %											
			1.06.02.2.03 Pengembangan Potensi Sumber Kesejahteraan Sosial Daerah Kabupaten/Kota	Jumlah PSKS Kota Pasuruan yang tedata	511 Orang	1.06.02.2.03.0001 Peningkatan Kemampuan Potensi Pekerja Sosial Masyarakat Kewenangan Kabupaten/Kota	Jumlah Orang Mendapat Peningkatan Kapasitas Pekerja Sosial Masyarakat Kewenangan Kabupaten/Kota	108 Orang	Kota Pasuruan, Semua Kecamatan, Semua Kel/Desa	740.931.300,00	917.974.134,00	963.872.841,00	
			1.06.02.2.03 Pengembangan Potensi Sumber Kesejahteraan Sosial Daerah Kabupaten/Kota	Jumlah PSKS Kota Pasuruan yang tedata	511 Orang	1.06.02.2.03.0002 Peningkatan Kemampuan Potensi Tenaga Kesejahteraan Sosial Kecamatan Kewenangan Kabupaten/Kota	Jumlah Tenaga Kesejahteraan Sosial Kecamatan Kewenangan Kabupaten/Kota yang Meningkat Kapasitasnya Kewenangan Kabupaten/Kota	4 Orang	Kota Pasuruan, Semua Kecamatan, Semua Kel/Desa	34.053.800,00	13.076.679,00	13.730.513,00	
			1.06.02.2.03 Pengembangan Potensi Sumber Kesejahteraan Sosial Daerah Kabupaten/Kota	Jumlah PSKS Kota Pasuruan yang tedata	511 Orang	1.06.02.2.03.0003 Peningkatan Kemampuan Potensi Sumber Kesejahteraan Sosial Keluarga Kewenangan Kabupaten/Kota	Jumlah Keluarga yang Meningkat Kapasitasnya Kewenangan Kabupaten/Kota	2954 Keluarga	Kota Pasuruan, Semua Kecamatan, Semua Kel/Desa	4.523.961.800,00	8.827.704.039,00	9.269.089.241,00	
			1.06.02.2.03 Pengembangan Potensi Sumber Kesejahteraan Sosial Daerah Kabupaten/Kota	Jumlah PSKS Kota Pasuruan yang tedata	511 Orang	1.06.02.2.03.0004 Peningkatan Kemampuan Potensi Sumber Kesejahteraan Sosial Kelembagaan Masyarakat Kewenangan Kabupaten/Kota	Jumlah Lembaga Kesejahteraan Sosial yang Meningkat Kapasitasnya Kewenangan Kabupaten/Kota	3 Lembaga	Kota Pasuruan, Semua Kecamatan, Semua Kel/Desa	1.624.973.900,00	1.900.674.237,00	1.995.707.949,00	
1.06.04 PROGRAM REHABILITASI SOSIAL	Persentase PMKS yang direhabilitasi sesuai tahun dasar	9.2 %											
			1.06.04.2.01 Rehabilitasi Sosial Dasar Penyandang Disabilitas Terlantar, Anak Terlantar, Lanjut Usia Terlantar, serta Gelandangan Pengemis di Luar Panti Sosial	Persentase PPKS yang Mendapatkan Layanan Sosial	9.2 %	1.06.04.2.01.0004 Pemberian Pelayanan Reunifikasi Keluarga	Jumlah Orang yang Mendapatkan Pelayanan Reunifikasi Keluarga Kewenangan Kabupaten/Kota	50 Orang	Kota Pasuruan, Semua Kecamatan, Semua Kel/Desa	218.756.800,00	453.101.996,00	475.757.096,00	
			1.06.04.2.01 Rehabilitasi Sosial Dasar Penyandang Disabilitas Terlantar, Anak Terlantar, Lanjut Usia Terlantar, serta Gelandangan Pengemis di Luar Panti Sosial	Persentase PPKS yang Mendapatkan Layanan Sosial	9.2 %	1.06.04.2.01.0008 Pemberian Akses ke Layanan Pendidikan dan Kesehatan Dasar	Jumlah Orang yang Mendapatkan Akses ke Layanan Pendidikan dan Kesehatan Dasar Kewenangan Kabupaten/Kota	20 Orang	Kota Pasuruan, Semua Kecamatan, Semua Kel/Desa	60.177.400,00	120.407.364,00	126.427.732,00	

PROGRAM			KEGIATAN			SUB KEGIATAN				PLAFON ANGGARAN SEMENTARA (Rp)	PRAKIRAAN MAJU		KET
Program	Indikator Kinerja		Kegiatan	Indikator Kinerja		Sub Kegiatan	Indikator Kinerja		Lokasi Sub Kegiatan		N+1	N+2	
	Hasil Program	Target Capaian		Keluaran Kegiatan	Target Capaian		Keluaran Sub Kegiatan	Target Capaian					
			1.06.04.2.02 Rehabilitasi Sosial Penyandang Masalah Kesejahteraan Sosial (PMKS) Lainnya Bukan Korban HIV/AIDS dan NAPZA di Luar Panti Sosial	Persentase PPKS yang terakses layanan sosial dasar	9.2 %	1.06.04.2.02.0001 Pemberian Layanan Data dan Pengaduan	Jumlah Orang yang Mendapatkan Layanan Data dan Pengaduan Kewenangan Kabupaten/Kota	38 Orang	Kota Pasuruan, Semua Kecamatan, Semua Kel/Desa	24.775.300,00	45.360.893,00	47.628.938,00	
			1.06.04.2.02 Rehabilitasi Sosial Penyandang Masalah Kesejahteraan Sosial (PMKS) Lainnya Bukan Korban HIV/AIDS dan NAPZA di Luar Panti Sosial	Persentase PPKS yang terakses layanan sosial dasar	9.2 %	1.06.04.2.02.0005 Penyediaan Alat Bantu	Jumlah Orang yang Mendapatkan Alat Bantu dan Alat Bantu Peraga sesuai Kebutuhan Kewenangan Kabupaten/Kota	25 Orang	Kota Pasuruan, Semua Kecamatan, Semua Kel/Desa	231.553.500,00	281.623.304,00	295.704.469,00	
			1.06.04.2.02 Rehabilitasi Sosial Penyandang Masalah Kesejahteraan Sosial (PMKS) Lainnya Bukan Korban HIV/AIDS dan NAPZA di Luar Panti Sosial	Persentase PPKS yang terakses layanan sosial dasar	9.2 %	1.06.04.2.02.0007 Pemberian Bimbingan Fisik, Mental, Spiritual, dan Sosial	0	1657 0	[object Object]	982.052.800,00	1.552.479.968,00	1.630.103.966,00	
			1.06.04.2.02 Rehabilitasi Sosial Penyandang Masalah Kesejahteraan Sosial (PMKS) Lainnya Bukan Korban HIV/AIDS dan NAPZA di Luar Panti Sosial	Persentase PPKS yang terakses layanan sosial dasar	9.2 %	1.06.04.2.02.0010 Pemberian Akses ke Layanan Pendidikan dan Kesehatan Dasar	Jumlah Orang yang Mendapatkan Akses ke Layanan Pendidikan dan Kesehatan Dasar Kewenangan Kabupaten/Kota	25 Orang	Kota Pasuruan, Semua Kecamatan, Semua Kel/Desa	116.461.500,00	137.247.149,00	144.109.506,00	
1.06.05 PROGRAM PERLINDUNGAN DAN JAMINAN SOSIAL	Persentase DTKS yang di update	1,4 %											
			1.06.05.2.02 Pengelolaan Data Fakir Miskin Cakupan Daerah Kabupaten/Kota	Persentase DTKS yang di Update	1.4 %	1.06.05.2.02.0002 Pengelolaan Data Fakir Miskin Cakupan Daerah Kabupaten/Kota	Jumlah Keluarga yang Mendapatkan Pengentasan Fakir Miskin Kabupaten/Kota	45495 Keluarga	Kota Pasuruan, Semua Kecamatan, Semua Kel/Desa	539.926.900,00	637.929.485,00	669.825.959,00	
			1.06.05.2.02 Pengelolaan Data Fakir Miskin Cakupan Daerah Kabupaten/Kota	Persentase DTKS yang di Update	1.4 %	1.06.05.2.02.0003 Fasilitasi Bantuan Sosial Kesejahteraan Keluarga	Jumlah Keluarga Penerima Manfaat (KPM) yang Mendapatkan Bantuan Sosial Kesejahteraan Keluarga Kewenangan Kabupaten/Kota	692 Keluarga	Kota Pasuruan, Semua Kecamatan, Semua Kel/Desa	1.804.938.700,00	1.463.151.575,00	1.536.309.154,00	
			1.06.05.2.02 Pengelolaan Data Fakir Miskin Cakupan Daerah Kabupaten/Kota	Persentase DTKS yang di Update	1.4 %	1.06.05.2.02.0004 Fasilitasi Bantuan Pengembangan Ekonomi Masyarakat	Jumlah Orang Mendapatkan Bantuan Pengembangan Ekonomi Masyarakat Kewenangan Kabupaten/Kota	1467 Orang	Kota Pasuruan, Semua Kecamatan, Semua Kel/Desa	4.047.138.183,00	4.749.519.601,00	4.986.995.581,00	

PROGRAM			KEGIATAN			SUB KEGIATAN				PLAFON ANGGARAN SEMENTARA (Rp)	PRAKIRAAN MAJU		KET
Program	Indikator Kinerja		Kegiatan	Indikator Kinerja		Sub Kegiatan	Indikator Kinerja		Lokasi Sub Kegiatan		N+1	N+2	
	Hasil Program	Target Capaian		Keluaran Kegiatan	Target Capaian		Keluaran Sub Kegiatan	Target Capaian					
1.06.06 PROGRAM PENANGANAN BENCANA	Persentase Korban bencana yang tertangani	63 %											
			1.06.06.2.01 Perlindungan Sosial Korban Bencana Alam dan Sosial Kabupaten/Kota	Persentase jumlah korban bencana yang tertangani	63 %	1.06.06.2.01.0001 Penyediaan Makanan	Jumlah Orang yang Mendapatkan Permakanan 3x1 Hari dalam Masa Tanggap Darurat (Pengungsian) Kewenangan Kabupaten/Kota	12000 Orang	Kota Pasuruan, Semua Kecamatan, Semua Kel/Desa	60.765.600,00	63.804.510,00	66.994.736,00	
			1.06.06.2.01 Perlindungan Sosial Korban Bencana Alam dan Sosial Kabupaten/Kota	Persentase jumlah korban bencana yang tertangani	63 %	1.06.06.2.01.0002 Penyediaan Sandang	Jumlah Orang yang Mendapatkan Pakaian dan Kelengkapan Lainnya yang Tersedia pada Masa Tanggap Darurat (Pengungsian) dan Pasca Bencana Kewenangan Kabupaten/Kota	100 Orang	Kota Pasuruan, Semua Kecamatan, Semua Kel/Desa	6.468.500,00	6.855.849,00	7.198.641,00	
			1.06.06.2.01 Perlindungan Sosial Korban Bencana Alam dan Sosial Kabupaten/Kota	Persentase jumlah korban bencana yang tertangani	63 %	1.06.06.2.01.0003 Penyediaan Tempat Penampungan Pengungsi	Jumlah Tempat Pengungsian Kewenangan Kabupaten/Kota	4 Unit	Kota Pasuruan, Semua Kecamatan, Semua Kel/Desa	3.862.100,00	4.066.293,00	4.269.608,00	
			1.06.06.2.01 Perlindungan Sosial Korban Bencana Alam dan Sosial Kabupaten/Kota	Persentase jumlah korban bencana yang tertangani	63 %	1.06.06.2.01.0004 Penanganan Khusus bagi Kelompok Rentan	Jumlah Orang yang Mendapatkan Penanganan Khusus bagi Kelompok Rentan Kewenangan Kabupaten/Kota	50 Orang	Kota Pasuruan, Semua Kecamatan, Semua Kel/Desa	3.000.000,00	3.465.000,00	3.638.250,00	
			1.06.06.2.01 Perlindungan Sosial Korban Bencana Alam dan Sosial Kabupaten/Kota	Persentase jumlah korban bencana yang tertangani	63 %	1.06.06.2.01.0005 Pelayanan Dukungan Psikososial	Jumlah Korban Bencana yang Mendapatkan Layanan Dukungan Psikososial Kewenangan Kabupaten/Kota	25 Orang	Kota Pasuruan, Semua Kecamatan, Semua Kel/Desa	31.138.400,00	35.845.425,00	37.637.696,00	
			1.06.06.2.02 Pe nyelenggaraan Pemberdayaan Masyarakat Terhadap Kesiapsiagaan Bencana Kabupaten/Kota	Jumlah Orang yang melaksanakan koordinasi, sosialisasi dan pelaksanaan Taruna Siaga Bencana Kewenangan Kabupaten /Kota	59 Orang	1.06.06.2.02.0002 Koordinasi, Sosialisasi dan Pelaksanaan Taruna Siaga Bencana	Jumlah Orang yang Melaksanakan Koordinasi, Sosialisasi dan Pelaksanaan Taruna Siaga Bencana Kewenangan Kabupaten/Kota	48 Orang	Kota Pasuruan, Semua Kecamatan, Semua Kel/Desa	371.309.700,00	459.120.816,00	482.076.857,00	
1.06.07 PROGRAM PENGELOLAAN TAMAN MAKAM PAHLAWAN	Persentase cakupan pemeliharaan Taman Makam Pahlawan	2,1 %											
			1.06.07.2.01 Pemeliharaan Taman Makam Pahlawan Nasional Kabupaten/Kota	Jumlah Makam yang Terpenuhi Pemeliharannya pada Taman Makam Pahlawan Kabupaten/Kota	211 Makam	1.06.07.2.01.0002 Pemeliharaan Taman Makam Pahlawan Nasional Kabupaten/Kota	Jumlah Makam yang Terpenuhi Pemeliharannya pada Taman Makam Pahlawan Kabupaten/Kota	254 Makam	Kota Pasuruan, Semua Kecamatan, Semua Kel/Desa	92.012.400,00	59.090.262,00	62.044.775,00	
2.07 URUSAN PEMERINTAHAN BIDANG TENAGA KERJA													
2.07.01 PROGRAM PENUNJANG URUSAN PEMERINTAHAN DAERAH KABUPATEN/KOTA	Persentase kebutuhan penunjang pemerintahan yang terfasilitasi	100 %											

PROGRAM			KEGIATAN			SUB KEGIATAN				PLAFON ANGGARAN SEMENTARA (Rp)	PRAKIRAAN MAJU		KET
Program	Indikator Kinerja		Kegiatan	Indikator Kinerja		Sub Kegiatan	Indikator Kinerja		Lokasi Sub Kegiatan		N+1	N+2	
	Hasil Program	Target Capaian		Keluaran Kegiatan	Target Capaian		Keluaran Sub Kegiatan	Target Capaian					
			2.07.01.2.01 Perencanaan, Penganggaran, dan Evaluasi Kinerja Perangkat Daerah	Persentase dokumen perencanaan dan laporan evaluasi kinerja yang tersusun tepat waktu	100 %	2.07.01.2.01.0001 Penyusunan Dokumen Perencanaan Perangkat Daerah	Jumlah Dokumen Perencanaan Perangkat Daerah	7 Dokumen	Kota Pasuruan, Semua Kecamatan, Semua Kel/Desa	18.700.000,00	20.570.000,00	21.680.000,00	
			2.07.01.2.01 Perencanaan, Penganggaran, dan Evaluasi Kinerja Perangkat Daerah	Persentase dokumen perencanaan dan laporan evaluasi kinerja yang tersusun tepat waktu	100 %	2.07.01.2.01.0006 Koordinasi dan Penyusunan Laporan Capaian Kinerja dan Ikhtisar Realisasi Kinerja SKPD	Jumlah Laporan Capaian Kinerja dan Ikhtisar Realisasi Kinerja SKPD dan Laporan Hasil Koordinasi Penyusunan Laporan Capaian Kinerja dan Ikhtisar	5 Laporan	[object Object]	5.500.000,00	6.100.000,00	6.850.000,00	
			2.07.01.2.01 Perencanaan, Penganggaran, dan Evaluasi Kinerja Perangkat Daerah	Persentase dokumen perencanaan dan laporan evaluasi kinerja yang tersusun tepat waktu	100 %	2.07.01.2.01.0007 Evaluasi Kinerja Perangkat Daerah	Jumlah Laporan Evaluasi Kinerja Perangkat Daerah	1 Laporan	Kota Pasuruan, Semua Kecamatan, Semua Kel/Desa	0,00	5.000.000,00	5.000.000,00	
			2.07.01.2.02 Administrasi Keuangan Perangkat Daerah	Persentase dokumen laporan keuangan yang tersusun tepat waktu	100 %	2.07.01.2.02.0001 Penyediaan Gaji dan Tunjangan ASN	Jumlah Orang yang Menerima Gaji dan Tunjangan ASN	27 Orang/bulan	[object Object]	3.140.386.227,00	4.206.898.692,00	4.417.243.626,00	
			2.07.01.2.02 Administrasi Keuangan Perangkat Daerah	Persentase dokumen laporan keuangan yang tersusun tepat waktu	100 %	2.07.01.2.02.0007 Koordinasi dan Penyusunan Laporan Keuangan Bulanan/ Triwulanan/ Semesteran SKPD	Jumlah Laporan Keuangan Bulanan/ Triwulanan/ Semesteran SKPD dan Laporan Koordinasi Penyusunan Laporan Keuangan Bula nan/Triwulanan/Semeste ran SKPD	13 Laporan	[object Object]	27.809.400,00	37.727.690,00	38.200.000,00	
			2.07.01.2.03 Administrasi Barang Milik Daerah pada Perangkat Daerah	Persentase laporan Barang Milik Daerah yang tersusun tepat waktu	100 %	2.07.01.2.03.0005 Rekonsiliasi dan Penyusunan Laporan Barang Milik Daerah pada SKPD	Jumlah Laporan Rekonsiliasi dan Penyusunan Laporan Barang Milik Daerah pada	4 Laporan	[object Object]	11.768.800,00	12.945.700,00	14.200.000,00	
			2.07.01.2.05 Administrasi Kepegawaian Perangkat Daerah	Persentase SDM aparatur yang meningkat kompetensinya	100 %	2.07.01.2.05.0003 Pendataan dan Pengolahan Administrasi Kepegawaian	Jumlah Dokumen Pendataan dan Pengolahan Administrasi Kepegawaian	4 Dokumen	[object Object]	2.417.500,00	2.700.000,00	2.850.000,00	
			2.07.01.2.06 Administrasi Umum Perangkat Daerah	Persentase terpenuhinya layanan administrasi perkantoran	100 %	2.07.01.2.06.0001 Penyediaan Komponen Instalasi Listrik/Penerangan Bangunan Kantor	Jumlah Paket Komponen Instalasi Listrik/Penerangan Bangunan Kantor yang Disediakan	16 Paket	[object Object]	5.616.000,00	6.178.000,00	6.900.000,00	
			2.07.01.2.06 Administrasi Umum Perangkat Daerah	Persentase terpenuhinya layanan administrasi perkantoran	100 %	2.07.01.2.06.0005 Penyediaan Barang Cetakan dan Penggandaan	Jumlah Paket Barang Cetakan dan Penggandaan yang Disediakan	5 Paket	[object Object]	6.300.000,00	6.700.000,00	7.100.000,00	
			2.07.01.2.06 Administrasi Umum Perangkat Daerah	Persentase terpenuhinya layanan administrasi perkantoran	100 %	2.07.01.2.06.0006 Penyediaan Bahan Bacaan dan Peraturan Perundang-undangan	Jumlah Dokumen Bahan Bacaan dan Peraturan Perundang-Undangan yang Disediakan	17 Dokumen	[object Object]	0,00	6.220.000,00	6.600.000,00	
			2.07.01.2.06 Administrasi Umum Perangkat Daerah	Persentase terpenuhinya layanan administrasi perkantoran	100 %	2.07.01.2.06.0007 Penyediaan Bahan/Material	Jumlah Paket Bahan/Material yang Disediakan	2 Paket	[object Object]	10.000.000,00	10.000.000,00	10.000.000,00	
			2.07.01.2.06 Administrasi Umum Perangkat Daerah	Persentase terpenuhinya layanan administrasi perkantoran	100 %	2.07.01.2.06.0008 Fasilitasi Kunjungan Tamu	Jumlah Laporan Fasilitasi Kunjungan Tamu	12 Laporan	[object Object]	2.160.000,00	2.360.000,00	2.560.000,00	

PROGRAM			KEGIATAN			SUB KEGIATAN				PLAFON ANGGARAN SEMENTARA (Rp)	PRAKIRAAN MAJU		KET
Program	Indikator Kinerja		Kegiatan	Indikator Kinerja		Sub Kegiatan	Indikator Kinerja		Lokasi Sub Kegiatan		N+1	N+2	
	Hasil Program	Target Capaian		Keluaran Kegiatan	Target Capaian		Keluaran Sub Kegiatan	Target Capaian					
			2.07.01.2.06 Administrasi Umum Perangkat Daerah	Persentase terpenuhinya layanan administrasi perkantoran	100 %	2.07.01.2.06.0009 Penyelenggaraan Rapat Koordinasi dan Konsultasi SKPD	Jumlah Laporan Penyelenggaraan Rapat Koordinasi dan Konsultasi SKPD	12 Laporan	[object Object]	50.211.794,00	132.800.000,00	142.080.000,00	
			2.07.01.2.07 Pengadaan Barang Milik Daerah Penunjang Urusan Pemerintah Daerah	Persentase terpenuhinya pengadaan barang milik daerah	100 %	2.07.01.2.07.0006 Pengadaan Peralatan dan Mesin Lainnya	Jumlah Unit Peralatan dan Mesin Lainnya yang Disediakan	5 Unit	[object Object]	21.000.000,00	39.926.500,00	43.000.000,00	
			2.07.01.2.08 Penyediaan Jasa Penunjang Urusan Pemerintahan Daerah	Persentase terpenuhinya jasa penunjang layanan perkantoran	100 %	2.07.01.2.08.0001 Penyediaan Jasa Surat Menyurat	Jumlah Laporan Penyediaan Jasa Surat Menyurat	12 Laporan	[object Object]	500.000,00	500.000,00	600.000,00	
			2.07.01.2.08 Penyediaan Jasa Penunjang Urusan Pemerintahan Daerah	Persentase terpenuhinya jasa penunjang layanan perkantoran	100 %	2.07.01.2.08.0002 Penyediaan Jasa Komunikasi, Sumber Daya Air dan Listrik	Jumlah Laporan Penyediaan Jasa Komunikasi, Sumber Daya Air dan Listrik yang Disediakan	12 Laporan	[object Object]	66.123.360,00	87.700.000,00	92.000.000,00	
			2.07.01.2.08 Penyediaan Jasa Penunjang Urusan Pemerintahan Daerah	Persentase terpenuhinya jasa penunjang layanan perkantoran	100 %	2.07.01.2.08.0004 Penyediaan Jasa Pelayanan Umum Kantor	Jumlah Laporan Penyediaan Jasa Pelayanan Umum Kantor yang Disediakan	12 Laporan	[object Object]	173.288.600,00	207.481.320,00	217.800.000,00	
			2.07.01.2.09 Pemeliharaan Barang Milik Daerah Penunjang Urusan Pemerintahan Daerah	Persentase barang milik daerah yang terpelihara	100 %	2.07.01.2.09.0001 Penyediaan Jasa Pemeliharaan, Biaya Pemeliharaan, dan Pajak Kendaraan Perorangan Dinas atau Kendaraan Dinas Jabatan	Jumlah Kendaraan Perorangan Dinas atau Kendaraan Dinas Jabatan yang Dipelihara dan dibayarkan Pajaknya	11 Unit	[object Object]	187.640.160,00	197.000.000,00	206.850.000,00	
			2.07.01.2.09 Pemeliharaan Barang Milik Daerah Penunjang Urusan Pemerintahan Daerah	Persentase barang milik daerah yang terpelihara	100 %	2.07.01.2.09.0006 Pemeliharaan Peralatan dan Mesin Lainnya	Jumlah Peralatan dan Mesin Lainnya yang Dipelihara	46 Unit	[object Object]	17.232.000,00	18.100.000,00	19.000.000,00	
			2.07.01.2.09 Pemeliharaan Barang Milik Daerah Penunjang Urusan Pemerintahan Daerah	Persentase barang milik daerah yang terpelihara	100 %	2.07.01.2.09.0009 Pemeliharaan/Rehabilitasi Gedung Kantor dan Bangunan Lainnya	Jumlah Gedung Kantor dan Bangunan Lainnya yang Dipelihara/Direhabilitasi	1 Unit	[object Object]	29.988.000,00	150.000.000,00	150.000.000,00	
2.07.03 PROGRAM PELATIHAN KERJA DAN PRODUKTIVITAS TENAGA KERJA	Persentase peserta pelatihan yang sudah mendapatkan pekerjaan	17 %											
			2.07.03.2.01 Pelaksanaan Pelatihan berdasarkan Unit Kompetensi	Persentase pencari kerja yang mendapatkan pelatihan	28.50 %	2.07.03.2.01.0001 Proses Pelaksanaan Pendidikan dan Pelatihan Keterampilan bagi Pencari Kerja berdasarkan Klaster Kompetensi	Jumlah Tenaga Kerja yang Mendapat Pelatihan Berbasis Kompetensi pada Tahun n	200 Orang	[object Object]	1.397.844.580,00	2.062.627.600,00	2.300.000.000,00	
			2.07.03.2.04 Konsultansi Produktivitas pada Perusahaan Kecil	Jumlah perusahaan yang memiliki produktivitas lebih besar sama dengan satu	60 perusahaan k	2.07.03.2.04.0001 Pelaksanaan Konsultasi Produktivitas kepada Perusahaan Kecil	Jumlah Perusahaan Kecil yang Mendapat Konsultansi Peningkatan Produktivitas	50 Perusahaan	[object Object]	0,00	40.685.590,00	43.000.000,00	
2.07.04 PROGRAM PENEMPATAN TENAGA KERJA	Persentase pencari kerja terdaftar yang telah ditempatkan	35 %											

PROGRAM			KEGIATAN			SUB KEGIATAN				PLAFON ANGGARAN SEMENTARA (Rp)	PRAKIRAAN MAJU		KET
Program	Indikator Kinerja		Kegiatan	Indikator Kinerja		Sub Kegiatan	Indikator Kinerja		Lokasi Sub Kegiatan		N+1	N+2	
	Hasil Program	Target Capaian		Keluaran Kegiatan	Target Capaian		Keluaran Sub Kegiatan	Target Capaian					
			2.07.04.2.01 Pelayanan antar Kerja di Daerah Kabupaten/Kota	Persentase Pencari Kerja yang Mendapatkan Informasi Kerja	18 %	2.07.04.2.01.0003 Penyuluhan dan Bimbingan Jabatan bagi Pencari Kerja	Jumlah Pencari Kerja yang Mendapatkan Penyuluhan dan Bimbingan Jabatan	300 Orang	[object Object]	13.300.000,00	93.487.570,00	98.100.000,00	
			2.07.04.2.01 Pelayanan antar Kerja di Daerah Kabupaten/Kota	Persentase Pencari Kerja yang Mendapatkan Informasi Kerja	18 %	2.07.04.2.01.0005 Perluasan Kesempatan Kerja	Jumlah Tenaga Kerja yang Diberdayakan Melalui program Perluasan Kesempatan Kerja	60 Orang	[object Object]	159.482.900,00	707.963.630,00	743.361.800,00	
			2.07.04.2.03 Pengelolaan Informasi Pasar Kerja	Jumlah pencari kerja yang mendaftar	1200 pencari ker	2.07.04.2.03.0002 Pelayanan dan Penyediaan Informasi Pasar Kerja Online	Jumlah Pencari dan Pemberi Kerja yang Terdaftar dalam Pasar Kerja Melalui Sistem Online (Karir	1200 Orang	[object Object]	55.498.900,00	61.567.880,00	64.700.000,00	
			2.07.04.2.03 Pengelolaan Informasi Pasar Kerja	Jumlah pencari kerja yang mendaftar	1200 pencari ker	2.07.04.2.03.0003 Job Fair/Bursa Kerja	Jumlah Pencari Kerja yang Mendapatkan Pekerjaan Melalui Job Fair/Bursa Kerja	300 Orang	[object Object]	150.000.000,00	193.081.460,00	202.735.500,00	
			2.07.04.2.04 Pelindungan PMI (Pra dan Purna Penempatan) di Daerah Kabupaten/Kota	Jumlah pelaksanaan sosialisasi pencegahan penempatan CPMI non prosedural	1 Kegiatan	2.07.04.2.04.0001 Peningkatan Pelindungan dan Kompetensi Calon Pekerja Migran Indonesia (PMI)/Pekerja Migran Indonesia (PMI)	Jumlah CPMI/PMI yang Dilindungi dan Ditingkatkan Kompetensinya	200 Orang	[object Object]	0,00	45.641.200,00	48.000.000,00	
2.07.05 PROGRAM HUBUNGAN INDUSTRIAL	Persentase perusahaan yang menerapkan pembentukan sarana hubungan industrial	72 %											
			2.07.05.2.01 Pengesahan Peraturan Perusahaan dan Pendaftaran Perjanjian Kerja Bersama untuk Perusahaan yang Hanya Beroperasi dalam 1 (Satu) Daerah Kabupaten/Kota	Persentase Perusahaan sesuai UMK	63% %	2.07.05.2.01.0003 Penyelenggaraan Pendataan dan Informasi Sarana Hubungan Industrial dan Jaminan Sosial Tenaga Kerja serta Pengupahan	Jumlah Data dan Informasi Sarana HI (PP/PKB, Struktur Skala Upah, dan LKS Bipartit) dan Pekerja yang Terdaftar sebagai Peserta Jamsostek serta Pengupahan	6 Laporan	[object Object]	2.226.721.400,00	352.095.106,00	370.000.000,00	
			2.07.05.2.02 Pencegahan dan Penyelesaian Perselisihan Hubungan Industrial, Mogok Kerja dan Penutupan Perusahaan di Daerah	Persentase kasus penyelesaian Hubungan Industrial yang difasilitasi	15 perkara	2.07.05.2.02.0002 Penyelesaian Perselisihan Hubungan Industrial, Mogok Kerja, dan Penutupan Perusahaan yang Berakibat/Berdampak pada Kepentingan di 1 (satu) Daerah Kabupaten/Kota	Jumlah Perkara Perselisihan yang Terselesaikan	15 Perkara	[object Object]	5.862.800,00	207.464.656,00	217.840.000,00	
2.08 URUSAN PEMERINTAHAN BIDANG PEMBERDAYAAN PEREMPUAN DAN PERLINDUNGAN ANAK													
2.08.01 PROGRAM PENUNJANG URUSAN PEMERINTAHAN DAERAH KABUPATEN/KOTA	Persentase kebutuhan penunjang pemerintahan yang terfasilitasi	100 %											
			2.08.01.2.01 Perencanaan, Penganggaran, dan Evaluasi Kinerja Perangkat Daerah	Persentase dokumen perencanaan dan laporan evaluasi kinerja yang disusun tepat waktu	100 %	2.08.01.2.01.0001 Penyusunan Dokumen Perencanaan Perangkat Daerah	Jumlah Dokumen Perencanaan Perangkat Daerah	7 Dokumen	Kota Pasuruan, Semua Kecamatan, Semua Kel/Desa	13.057.500,00	15.469.125,00	17.336.261,00	

PROGRAM			KEGIATAN			SUB KEGIATAN				PLAFON ANGGARAN SEMENTARA (Rp)	PRAKIRAAN MAJU		KET
Program	Indikator Kinerja		Kegiatan	Indikator Kinerja		Sub Kegiatan	Indikator Kinerja		Lokasi Sub Kegiatan		N+1	N+2	
	Hasil Program	Target Capaian		Keluaran Kegiatan	Target Capaian		Keluaran Sub Kegiatan	Target Capaian					
			2.08.01.2.01 Perencanaan, Penganggaran, dan Evaluasi Kinerja Perangkat Daerah	Persentase dokumen perencanaan dan laporan evaluasi kinerja yang disusun tepat waktu	100 %	2.08.01.2.01.0006 Koordinasi dan Penyusunan Laporan Capaian Kinerja dan Ikhtisar Realisasi Kinerja SKPD	Jumlah Laporan Capaian Kinerja dan Ikhtisar Realisasi Kinerja SKPD dan Laporan Hasil Koordinasi Penyusunan Laporan Capaian Kinerja dan Ikhtisar	5 Laporan	Kota Pasuruan, Semua Kecamatan, Semua Kel/Desa	2.204.700,00	2.314.935,00	4.246.389,00	
			2.08.01.2.01 Perencanaan, Penganggaran, dan Evaluasi Kinerja Perangkat Daerah	Persentase dokumen perencanaan dan laporan evaluasi kinerja yang disusun tepat waktu	100 %	2.08.01.2.01.0007 Evaluasi Kinerja Perangkat Daerah	Jumlah Laporan Evaluasi Kinerja Perangkat Daerah	1 Laporan	Kota Pasuruan, Semua Kecamatan, Semua Kel/Desa	3.473.800,00	3.647.490,00	3.829.865,00	
			2.08.01.2.02 Administrasi Keuangan Perangkat Daerah	Persentase laporan keuangan yang tersusun tepat waktu	100 %	2.08.01.2.02.0001 Penyediaan Gaji dan Tunjangan ASN	Jumlah Orang yang Menerima Gaji dan Tunjangan ASN	31 Orang/bulan	Kota Pasuruan, Semua Kecamatan, Semua Kel/Desa	3.678.369.619,00	4.519.490.844,00	4.745.465.386,00	
			2.08.01.2.02 Administrasi Keuangan Perangkat Daerah	Persentase laporan keuangan yang tersusun tepat waktu	100 %	2.08.01.2.02.0007 Koordinasi dan Penyusunan Laporan Keuangan Bulanan/ Triwulanan/ Semesteran SKPD	Jumlah Laporan Keuangan Bulanan/ Triwulanan/ Semesteran SKPD dan Laporan Koordinasi Penyusunan Laporan Keuangan Bula nan/Triwulanan/Semeste ran SKPD	17 Laporan	Kota Pasuruan, Gadingrejo, Semua Kel/Desa	30.354.400,00	38.004.120,00	41.899.542,00	
			2.08.01.2.03 Administrasi Barang Milik Daerah pada Perangkat Daerah	Persentase laporan barang milik daerah yang tersusun tepat waktu	100 %	2.08.01.2.03.0001 Penyusunan Perencanaan Kebutuhan Barang Milik Daerah SKPD	Jumlah Rencana Kebutuhan Barang Milik Daerah SKPD	4 Dokumen	Kota Pasuruan, Semua Kecamatan, Semua Kel/Desa	0,00	4.569.285,00	4.797.749,00	
			2.08.01.2.03 Administrasi Barang Milik Daerah pada Perangkat Daerah	Persentase laporan barang milik daerah yang tersusun tepat waktu	100 %	2.08.01.2.03.0005 Rekonsiliasi dan Penyusunan Laporan Barang Milik Daerah pada SKPD	Jumlah Laporan Rekonsiliasi dan Penyusunan Laporan Barang Milik Daerah pada	4 Laporan	Kota Pasuruan, Semua Kecamatan, Semua Kel/Desa	13.569.600,00	17.957.205,00	19.797.819,00	
			2.08.01.2.05 Administrasi Kepegawaian Perangkat Daerah	Persentase SDM aparatur yang meningkat kompetensinya	100 %	2.08.01.2.05.0003 Pendataan dan Pengolahan Administrasi Kepegawaian	Jumlah Dokumen Pendataan dan Pengolahan Administrasi Kepegawaian	4 Dokumen	Kota Pasuruan, Semua Kecamatan, Semua Kel/Desa	6.055.000,00	6.357.750,00	7.009.419,00	
			2.08.01.2.06 Administrasi Umum Perangkat Daerah	Persentase terpenuhinya layanan administrasi perkantoran	90 %	2.08.01.2.06.0001 Penyediaan Komponen Instalasi Listrik/Penerangan Bangunan Kantor	Jumlah Paket Komponen Instalasi Listrik/Penerangan Bangunan Kantor yang Disediakan	4 Paket	Kota Pasuruan, Semua Kecamatan, Semua Kel/Desa	8.631.900,00	1.253.605,00	13.821.001,00	
			2.08.01.2.06 Administrasi Umum Perangkat Daerah	Persentase terpenuhinya layanan administrasi perkantoran	90 %	2.08.01.2.06.0005 Penyediaan Barang Cetakan dan Penggandaan	Jumlah Paket Barang Cetakan dan Penggandaan yang Disediakan	12 Paket	Kota Pasuruan, Semua Kecamatan, Semua Kel/Desa	8.951.100,00	9.399.075,00	10.362.480,00	
			2.08.01.2.06 Administrasi Umum Perangkat Daerah	Persentase terpenuhinya layanan administrasi perkantoran	90 %	2.08.01.2.06.0006 Penyediaan Bahan Bacaan dan Peraturan Perundang-undangan	Jumlah Dokumen Bahan Bacaan dan Peraturan Perundang-Undangan yang Disediakan	1 Dokumen	Kota Pasuruan, Semua Kecamatan, Semua Kel/Desa	3.373.600,00	3.542.280,00	3.905.364,00	
			2.08.01.2.06 Administrasi Umum Perangkat Daerah	Persentase terpenuhinya layanan administrasi perkantoran	90 %	2.08.01.2.06.0007 Penyediaan Bahan/Material	Jumlah Paket Bahan/Material yang Disediakan	1 Paket	Kota Pasuruan, Semua Kecamatan, Semua Kel/Desa	10.000.000,00	10.500.000,00	11.025.000,00	
			2.08.01.2.06 Administrasi Umum Perangkat Daerah	Persentase terpenuhinya layanan administrasi perkantoran	90 %	2.08.01.2.06.0008 Fasilitasi Kunjungan Tamu	Jumlah Laporan Fasilitasi Kunjungan Tamu	12 Laporan	Kota Pasuruan, Semua Kecamatan, Semua Kel/Desa	4.322.000,00	11.025.000,00	11.576.250,00	

PROGRAM			KEGIATAN			SUB KEGIATAN				PLAFON ANGGARAN SEMENTARA (Rp)	PRAKIRAAN MAJU		KET
Program	Indikator Kinerja		Kegiatan	Indikator Kinerja		Sub Kegiatan	Indikator Kinerja		Lokasi Sub Kegiatan		N+1	N+2	
	Hasil Program	Target Capaian		Keluaran Kegiatan	Target Capaian		Keluaran Sub Kegiatan	Target Capaian					
			2.08.01.2.06 Administrasi Umum Perangkat Daerah	Persentase terpenuhinya layanan administrasi perkantoran	90 %	2.08.01.2.06.0009 Penyelenggaraan Rapat Koordinasi dan Konsultasi SKPD	Jumlah Laporan Penyelenggaraan Rapat Koordinasi dan Konsultasi SKPD	12 Laporan	Kota Pasuruan, Semua Kecamatan, Semua Kel/Desa	146.222.000,00	153.533.100,00	169.270.243,00	
			2.08.01.2.07 Pengadaan Barang Milik Daerah Penunjang Urusan Pemerintah Daerah	Persentase terpenuhinya pengadaan barang milik daerah	100 %	2.08.01.2.07.0006 Pengadaan Peralatan dan Mesin Lainnya	Jumlah Unit Peralatan dan Mesin Lainnya yang Disediakan	7 Unit	Kota Pasuruan, Semua Kecamatan, Semua Kel/Desa	15.690.400,00	41.055.000,00	45.263.138,00	
			2.08.01.2.08 Penyediaan Jasa Penunjang Urusan Pemerintahan Daerah	Persentase terpenuhinya jasa penunjang layanan perkantoran	90 %	2.08.01.2.08.0001 Penyediaan Jasa Surat Menyurat	Jumlah Laporan Penyediaan Jasa Surat Menyurat	12 Laporan	Kota Pasuruan, Semua Kecamatan, Semua Kel/Desa	3.000.000,00	3.307.500,00	3.472.875,00	
			2.08.01.2.08 Penyediaan Jasa Penunjang Urusan Pemerintahan Daerah	Persentase terpenuhinya jasa penunjang layanan perkantoran	90 %	2.08.01.2.08.0002 Penyediaan Jasa Komunikasi, Sumber Daya Air dan Listrik	Jumlah Laporan Penyediaan Jasa Komunikasi, Sumber Daya Air dan Listrik yang Disediakan	12 Laporan	Kota Pasuruan, Semua Kecamatan, Semua Kel/Desa	125.220.300,00	131.481.315,00	144.958.150,00	
			2.08.01.2.08 Penyediaan Jasa Penunjang Urusan Pemerintahan Daerah	Persentase terpenuhinya jasa penunjang layanan perkantoran	90 %	2.08.01.2.08.0004 Penyediaan Jasa Pelayanan Umum Kantor	Jumlah Laporan Penyediaan Jasa Pelayanan Umum Kantor yang Disediakan	12 Laporan	Kota Pasuruan, Semua Kecamatan, Semua Kel/Desa	127.830.640,00	160.865.985,00	200.275.723,00	
			2.08.01.2.09 Pemeliharaan Barang Milik Daerah Penunjang Urusan Pemerintahan Daerah	Persentase barang milik daerah yang dipelihara	100 %	2.08.01.2.09.0001 Penyediaan Jasa Pemeliharaan, Biaya Pemeliharaan, dan Pajak Kendaraan Perorangan Dinas atau Kendaraan Dinas Jabatan	Jumlah Kendaraan Perorangan Dinas atau Kendaraan Dinas Jabatan yang Dipelihara dan dibayarkan Pajaknya	1 Unit	Kota Pasuruan, Semua Kecamatan, Semua Kel/Desa	42.370.000,00	44.488.500,00	49.048.571,00	
			2.08.01.2.09 Pemeliharaan Barang Milik Daerah Penunjang Urusan Pemerintahan Daerah	Persentase barang milik daerah yang dipelihara	100 %	2.08.01.2.09.0002 Penyediaan Jasa Pemeliharaan, Biaya Pemeliharaan, Pajak dan Perizinan Kendaraan Dinas Operasional atau Lapangan	Jumlah Kendaraan Dinas Operasional atau Lapangan yang Dipelihara dan dibayarkan Pajak dan Perizinannya	6 Unit	Kota Pasuruan, Semua Kecamatan, Semua Kel/Desa	65.967.900,00	108.630.638,00	119.765.278,00	
			2.08.01.2.09 Pemeliharaan Barang Milik Daerah Penunjang Urusan Pemerintahan Daerah	Persentase barang milik daerah yang dipelihara	100 %	2.08.01.2.09.0006 Pemeliharaan Peralatan dan Mesin Lainnya	Jumlah Peralatan dan Mesin Lainnya yang Dipelihara	40 Unit	Kota Pasuruan, Semua Kecamatan, Semua Kel/Desa	24.160.000,00	34.464.150,00	36.187.358,00	
			2.08.01.2.09 Pemeliharaan Barang Milik Daerah Penunjang Urusan Pemerintahan Daerah	Persentase barang milik daerah yang dipelihara	100 %	2.08.01.2.09.0009 Pemeliharaan/Rehabilitasi Gedung Kantor dan Bangunan Lainnya	Jumlah Gedung Kantor dan Bangunan Lainnya yang Dipelihara/Direhabilitasi	6 Unit	Kota Pasuruan, Semua Kecamatan, Semua Kel/Desa	54.307.113,00	103.336.800,00	113.928.822,00	
2.08.02 PROGRAM PENGARUSUTAM AAN GENDER DAN PEMBERDAYAAN PEREMPUAN	Persentase Partisipasi Perempuan dalam Lembaga Legislatif Persentase Partisipasi Perempuan dalam Lembaga Pemerintahan	3,33 % 48 %											

PROGRAM			KEGIATAN			SUB KEGIATAN				PLAFON ANGGARAN SEMENTARA (Rp)	PRAKIRAAN MAJU		KET
Program	Indikator Kinerja		Kegiatan	Indikator Kinerja		Sub Kegiatan	Indikator Kinerja		Lokasi Sub Kegiatan		N+1	N+2	
	Hasil Program	Target Capaian		Keluaran Kegiatan	Target Capaian		Keluaran Sub Kegiatan	Target Capaian					
			2.08.02.2.01 Pelembagaan P engarusutamaan Gender (PUG) pada Lembaga Pemerintah Kewenangan Kabupaten/Kota	Persentase Anggaran responsif gender (ARG) Persentase Perangkat Daerah yang melaksanakan PPRG	25 % 100 %	2.08.02.2.01.0002 Koordinasi dan Sinkronisasi Pelaksanaan PUG Kewenangan Kabupaten/Kota	Jumlah Dokumen Hasil Koordinasi dan Sinkronisasi Pelaksanaan Pengarustamaan Gender (PUG) Kewenangan Kabupaten/Kota	4 Dokumen	Kota Pasuruan, Semua Kecamatan, Semua Kel/Desa	37.774.700,00	45.286.290,00	49.927.815,00	
			2.08.02.2.01 Pelembagaan P engarusutamaan Gender (PUG) pada Lembaga Pemerintah Kewenangan Kabupaten/Kota	Persentase Anggaran responsif gender (ARG) Persentase Perangkat Daerah yang melaksanakan PPRG	25 % 100 %	2.08.02.2.01.0006 Advokasi Kebijakan dan Pendampingan Penyelenggaraan PUG kewenangan Kab/Kota	Jumlah SDM yangmemperoleh advokasi Kebijakan dan Pendampingan Penyelenggaraan PUG	75 Orang	Kota Pasuruan, Semua Kecamatan, Semua Kel/Desa	15.052.600,00	27.179.250,00	28.538.213,00	
			2.08.02.2.02 Pemberdayaan Perempuan Bidang Politik, Hukum, Sosial, dan Ekonomi pada Organisasi Kemasyarakatan Kewenangan	Persentase Organisasi Kemasyarakatan yang mendapatkan fasilitasi pemberdayaan perempuan bidang politik, hukum , sosial dan	100 %	2.08.02.2.02.0001 Sosialisasi Peningkatan Partisipasi Perempuan di Bidang Politik, Hukum, Sosial dan Ekonomi	Jumlah Dokumen Hasil Sosialisasi Peningkatan Partisipasi Perempuan di Bidang Politik, Hukum, Sosial dan Ekonomi Kewenangan Kabupaten/Kota	1 Dokumen	Kota Pasuruan, Semua Kecamatan, Semua Kel/Desa	0,00	18.640.440,00	20.551.085,00	
2.08.03 PROGRAM PERLINDUNGAN PEREMPUAN	Persentase kasus kekerasan terhadap perempuan yang mendapatkan pendampingan dari Lembaga Penyedia Layanan Perlindungan Perempuan	100 %											
			2.08.03.2.01 Pencegahan Kekerasan Terhadap Perempuan Lingkup Daerah Kabupaten/Kota	Jumlah Perangkat Daerah yang berpatisipati dalam pencegahan kekerasan dalam perempuan	11 Perangkat Daerah	2.08.03.2.01.0001 Koordinasi dan Sinkronisasi Pelaksanaan Kebijakan, Program dan Kegiatan Pencegahan Kekerasan Terhadap Perempuan Lingkup Daerah Kabupaten/Kota	Jumlah Dokumen Hasil Koordinasi dan Sinkronisasi Pelaksanaan Kebijakan, Program dan Kegiatan Pencegahan Kekerasan Terhadap Perempuan Kewenangan Kabupaten/Kota	2 Dokumen	Kota Pasuruan, Semua Kecamatan, Semua Kel/Desa	0,00	47.240.865,00	52.083.054,00	
2.08.04 PROGRAM PENINGKATAN KUALITAS KELUARGA	Persentase partisipasi perempuan dalam dunia usaha	35 %											
			2.08.04.2.01 Peningkatan Kualitas Keluarga dalam Mewujudkan Kesetaraan Gender (KG) dan Hak Anak Tingkat Daerah Kabupaten/Kota	Persentase Organisasi Perempuan yang mendapat fasilitasi mengembangan kegiatan masyarakat Persentase Perangkat Daerah yang mendapatkan Advokasi dan Pendampingan keluarga untuk mewujudkan kesetaraan gender (KG) dan	100 % 100 %	2.08.04.2.01.0003 Pengembangan Kegiatan Masyarakat untuk Peningkatan Kualitas Keluarga Kewenangan Kabupaten/Kota	Jumlah Dokumen Hasil Pengembangan Kegiatan Masyarakat untuk Peningkatan Kualitas Keluarga Kewenangan Kabupaten/Kota	4 Dokumen	Kota Pasuruan, Semua Kecamatan, Semua Kel/Desa	368.206.500,00	686.826.000,00	780.378.165,00	

PROGRAM			KEGIATAN			SUB KEGIATAN				PLAFON ANGGARAN SEMENTARA (Rp)	PRAKIRAAN MAJU		KET
Program	Indikator Kinerja		Kegiatan	Indikator Kinerja		Sub Kegiatan	Indikator Kinerja		Lokasi Sub Kegiatan		N+1	N+2	
	Hasil Program	Target Capaian		Keluaran Kegiatan	Target Capaian		Keluaran Sub Kegiatan	Target Capaian					
2.08.05 PROGRAM PENGELOLAAN SISTEM DATA GENDER DAN ANAK	Persentase Perangkat Daerah yang berjejaring data gender dan anak	100 %											
			2.08.05.2.01 Pengumpulan, Pengolahan Analisis dan Penyajian Data Gender dan Anak Dalam Kelembagaan Data di Tingkat Daerah	Persentase Perangkat Daerah dan Lembaga Masyarakat yang melaksanakan Pengumpulan, Pengolahan Analisis dan Penyajian Data Gender dan Anak	100 %	2.08.05.2.01.0001 Penyediaan Data Gender dan Anak di Kewenangan Kabupaten/Kota	Jumlah Dokumen Data Gender dan Anak Kabupaten/Kota yang Tersedia	1 Dokumen	Kota Pasuruan, Semua Kecamatan, Semua Kel/Desa	9.930.000,00	68.269.110,00	97.316.694,00	
2.08.06 PROGRAM PEMENUHAN HAK ANAK (PHA)	Persentase Forum Anak yang aktif Persentase Perangkat Daerah, Lembaga Masyarakat, Dunia Usaha dan Media Massa yang berkontribusi dalam upaya Pemenuhan Hak Anak	100 % 80 %											
			2.08.06.2.01 Pelembagaan PHA pada Lembaga Pemerintah, Nonpemerintah, dan Dunia Usaha Kewenangan Kabupaten/Kota	Persentase Organisasi Pemerintah dan Non Pemerintah yang berkontribusi dalam upaya Pemenuhan Hak Anak	100 %	2.08.06.2.01.0001 Advokasi Kebijakan dan Pendampingan Pemenuhan Hak Anak pada Lembaga Pemerintah, Non Pemerintah, Media dan Dunia Usaha Kewenangan Kabupaten/Kota	Jumlah Organisasi Pemerintah, Non Pemerintah, Media dan Dunia Usaha yang Mendapat Advokasi Kebijakan dan Pendampingan Pemenuhan Hak Anak pada Organisasi Pemerintah, Non	40 Organisasi	Kota Pasuruan, Semua Kecamatan, Semua Kel/Desa	68.667.900,00	173.923.785,00	213.800.973,00	
			2.08.06.2.02 Penguatan dan Pengembangan Lembaga Penyedia Layanan Peningkatan Kualitas Hidup Anak Kewenangan Kabupaten/Kota	Persentase Lembaga /Jejaring yang mendorong penguatan dan pengembangan lembaga penyedia layanan peningkatan kualitas hidup anak	100 %	2.08.06.2.02.0003 Pengembangan Komunikasi, Informasi dan Edukasi Pemenuhan Hak Anak bagi Lembaga Penyedia Layanan Peningkatan Kualitas Hidup Anak Tingkat Daerah Kabupaten/Kota	Jumlah Dokumen Komunikasi Informasi dan Edukasi (KIE) Pemenuhan Hak Anak bagi Lembaga Penyedia Layanan Peningkatan Kualitas Hidup Anak Kewenangan Kabupaten/Kota	1 Dokumen	Kota Pasuruan, Semua Kecamatan, Semua Kel/Desa	31.000.300,00	117.873.000,00	140.979.983,00	
			2.08.06.2.02 Penguatan dan Pengembangan Lembaga Penyedia Layanan Peningkatan Kualitas Hidup Anak Kewenangan Kabupaten/Kota	Persentase Lembaga /Jejaring yang mendorong penguatan dan pengembangan lembaga penyedia layanan peningkatan kualitas hidup anak	100 %	2.08.06.2.02.0004 Penguatan Jejaring antar Lembaga Penyedia Layanan Peningkatan Kualitas Hidup Anak Tingkat Daerah Kabupaten/Kota	Jumlah Dokumen Hasil Penguatan Jejaring Antar Lembaga Penyedia Layanan Peningkatan Kualitas Hidup Anak Kewenangan Kabupaten/Kota	1 Dokumen	Kota Pasuruan, Semua Kecamatan, Semua Kel/Desa	101.546.200,00	129.723.510,00	165.070.170,00	
2.08.07 PROGRAM PERLINDUNGAN KHUSUS ANAK	Persentase penanganan kasus kekerasan terhadap anak	100 %											

PROGRAM			KEGIATAN			SUB KEGIATAN				PLAFON ANGGARAN SEMENTARA (Rp)	PRAKIRAAN MAJU		KET
Program	Indikator Kinerja		Kegiatan	Indikator Kinerja		Sub Kegiatan	Indikator Kinerja		Lokasi Sub Kegiatan		N+1	N+2	
	Hasil Program	Target Capaian		Keluaran Kegiatan	Target Capaian		Keluaran Sub Kegiatan	Target Capaian					
			2.08.07.2.02 Penyediaan Layanan bagi Anak yang Memerlukan Perlindungan Khusus yang Memerlukan Koordinasi Tingkat Daerah	Persentase jenis layanan yang tersedia	83 %	2.08.07.2.02.0005 Penyediaan Layanan Pengaduan Masyarakat bagi Anak yang Memerlukan Perlindungan Khusus Tingkat Daerah Kabupaten/Kota	Jumlah AMPK yang mendapatkan layanan pengaduan	15 Orang	Kota Pasuruan, Semua Kecamatan, Semua Kel/Desa	139.542.500,00	171.719.625,00	252.824.887,00	
2.14 URUSAN PEMERINTAHAN BIDANG PENGENDALIAN PENDUDUK DAN KELUARGA BERENCANA													
2.14.02 PROGRAM PENGENDALIAN PENDUDUK	Persentase penurunan jumlah penduduk akibat pertambahan	3,5 %											
			2.14.02.2.01 Pemaduan dan Sinkronisasi Kebijakan Pemerintah Daerah Provinsi dengan Pemerintah Daerah Kabupaten/Kota dalam rangka Pengendalian Kuantitas Penduduk	Persentase Jumlah kebijakan yang disinkronkan	20 %	2.14.02.2.01.0023 Pelaksanaan Rapat Pengendalian Program Bangga Kencana	Jumlah Laporan Rapat Pengendalian Program Bangga Kencana (Pembangunan Keluarga, Kependudukan, dan Keluarga Berencana)	1 Kegiatan	Kota Pasuruan, Semua Kecamatan, Semua Kel/Desa	0,00	14.547.645,00	16.038.779,00	
			2.14.02.2.02 Pemetaan Perkiraan Pengendalian Penduduk Cakupan Daerah	Persentase Cakupan Dokumen Pemetaan Perkiraan Pengendalian Penduduk	33,33 %	2.14.02.2.02.0012 Pencatatan dan Pengumpulan Data Keluarga	Jumlah Laporan Pencatatan dan Pengumpulan Data Keluarga	1 Laporan	Kota Pasuruan, Semua Kecamatan, Semua Kel/Desa	44.400.000,00	48.951.000,00	51.398.550,00	
			2.14.02.2.02 Pemetaan Perkiraan Pengendalian Penduduk Cakupan Daerah	Persentase Cakupan Dokumen Pemetaan Perkiraan Pengendalian Penduduk	33,33 %	2.14.02.2.02.0013 Pengolahan dan Pelaporan Data Pengendalian Lapangan dan Pelayanan KB	Jumlah Dokumen Pengolahan dan Pelaporan Data Pengendalian Lapangan dan Pelayanan KB	1 Dokumen	Kota Pasuruan, Semua Kecamatan, Semua Kel/Desa	48.000.000,00	50.400.000,00	55.566.000,00	
2.14.03 PROGRAM PEMBINAAN KELUARGA BERENCANA (KB)	Median Usia Kawin Pertama Perempuan Persentase Unmetneed	23 Tahun 7,48 %											
			2.14.03.2.01 Pelaksanaan Advokasi, Komunikasi, Informasi dan Edukasi (KIE) Pengendalian Penduduk dan KB Sesuai Kearifan Budaya Lokal	Persentase Sasaran KIE yang mendapatkan pesan Program KB	67 %	2.14.03.2.01.0008 Pengendalian Program KKBPK	Jumlah Laporan Hasil Pengendalian Program KKBPK	1 Laporan	Kota Pasuruan, Semua Kecamatan, Semua Kel/Desa	80.000.000,00	92.610.000,00	97.240.500,00	
			2.14.03.2.01 Pelaksanaan Advokasi, Komunikasi, Informasi dan Edukasi (KIE) Pengendalian Penduduk dan KB Sesuai Kearifan Budaya Lokal	Persentase Sasaran KIE yang mendapatkan pesan Program KB	67 %	2.14.03.2.01.0009 Penyediaan dan Distribusi Sarana KIE Program Bangga Kencana	Jumlah Unit Sarana Penyediaan dan Pendistribusian KIE Program Bangga Kencana (Pembangunan Keluarga, Kependudukan, dan Keluarga Berencana)	1 Unit	Kota Pasuruan, Semua Kecamatan, Semua Kel/Desa	80.520.200,00	95.900.910,00	96.000.000,00	

PROGRAM			KEGIATAN			SUB KEGIATAN				PLAFON ANGGARAN SEMENTARA (Rp)	PRAKIRAAN MAJU		KET
Program	Indikator Kinerja		Kegiatan	Indikator Kinerja		Sub Kegiatan	Indikator Kinerja		Lokasi Sub Kegiatan		N+1	N+2	
	Hasil Program	Target Capaian		Keluaran Kegiatan	Target Capaian		Keluaran Sub Kegiatan	Target Capaian					
			2.14.03.2.01 Pelaksanaan Advokasi, Komunikasi, Informasi dan Edukasi (KIE) Pengendalian Penduduk dan KB Sesuai Kearifan Budaya Lokal	Persentase Sasaran KIE yang mendapatkan pesan Program KB	67 %	2.14.03.2.01.0010 Pengelolaan Operasional dan Sarana di Balai Penyuluhan Bangga Kencana	Jumlah Laporan Hasil Pengelolaan Operasional dan Sarana di Balai Penyuluhan Bangga Kencana (Pembangunan Keluarga, Kependudukan, dan Keluarga Berencana)	3 Laporan	Kota Pasuruan, Semua Kecamatan, Semua Kel/Desa	198.400.000,00	208.320.000,00	335.403.553,00	
			2.14.03.2.01 Pelaksanaan Advokasi, Komunikasi, Informasi dan Edukasi (KIE) Pengendalian Penduduk dan KB Sesuai Kearifan Budaya Lokal	Persentase Sasaran KIE yang mendapatkan pesan Program KB	67 %	2.14.03.2.01.0011 Pelaksanaan Mekanisme Operasional Program Bangga Kencana melalui Rapat Koordinasi Kecamatan (Rakorcam), Rapat Koordinasi Desa (Rakordes), dan Mini Lokakarya (Minilok)	Jumlah Laporan Mekanisme Operasional Program Bangga Kencana (Pembangunan Keluarga, Kependudukan, dan Keluarga Berencana) Melalui Rapat Koordinasi Kecamatan (Rakorcam), Rapat Koordinasi Desa (Rakordes), dan Mini	4 Laporan	Kota Pasuruan, Semua Kecamatan, Semua Kel/Desa	60.000.000,00	66.150.000,00	69.457.500,00	
			2.14.03.2.01 Pelaksanaan Advokasi, Komunikasi, Informasi dan Edukasi (KIE) Pengendalian Penduduk dan KB Sesuai Kearifan Budaya Lokal	Persentase Sasaran KIE yang mendapatkan pesan Program KB	67 %	2.14.03.2.01.0012 Promosi dan KIE Program Bangga Kencana Melalui Media Massa Cetak dan Elektronik serta Media Luar Ruang	Jumlah Dokumen Promosi dan KIE Program Bangga Kencana (Pembangunan Keluarga, Kependudukan, dan Keluarga Berencana) Melalui Media Massa Cetak dan Elektronik serta Media Luar Ruang	1 Dokumen	Kota Pasuruan, Semua Kecamatan, Semua Kel/Desa	150.031.200,00	157.532.760,00	173.643.750,00	
			2.14.03.2.01 Pelaksanaan Advokasi, Komunikasi, Informasi dan Edukasi (KIE) Pengendalian Penduduk dan KB Sesuai Kearifan Budaya Lokal	Persentase Sasaran KIE yang mendapatkan pesan Program KB	67 %	2.14.03.2.01.0014 Advokasi Program Bangga kencana oleh pokja advokasi kepada Stakeholders dan Mitra Kerja	Jumlah Organisasi yang Mendapatkan Advokasi Program Bangga Kencana (Pembangunan Keluarga, Kependudukan, dan Keluarga Berencana) kepada Stakeholders dan Mitra Kerja	1 Organisasi	Kota Pasuruan, Semua Kecamatan, Semua Kel/Desa	252.398.200,00	343.348.110,00	378.541.291,00	
			2.14.03.2.02 Pendayagunaan Tenaga Penyuluh KB/Petugas Lapangan KB (PKB/PLKB)	Persentase Tenaga Penyuluh KB/Petugas Lapangan KB (PKB/PLKB) yang mendapatkan pengembangan kapasitas	58,78 %	2.14.03.2.02.0004 Penggerakan Kader Institusi Masyarakat Pedesaan (IMP)	Jumlah Kader yang Mengikuti Penggerakan Kader Institusi Masyarakat Pedesaan (IMP)	339 Orang	Kota Pasuruan, Semua Kecamatan, Semua Kel/Desa	411.180.000,00	453.325.950,00	475.992.248,00	
			2.14.03.2.03 Pengendalian dan Pendistribusian Kebutuhan Alat dan Obat Kontrasepsi serta Pelaksanaan Pelayanan KB di Daerah Kabupaten/Kota	Persentase Faskes dan Peserta KB Baru yang mendapatkan Pelayanan KB	100 %	2.14.03.2.03.0001 Pengendalian Pendistribusian Alat dan Obat Kontrasepsi dan Sarana Penunjang Pelayanan KB ke Fasilitas Kesehatan Termasuk Jaringan dan Jejaringnya	Jumlah Laporan Pengendalian Pendistribusian Alat dan Obat Kontrasepsi dan Sarana Penunjang Pelayanan KB ke Fasilitas Kesehatan Termasuk Jaringan dan Jejaringnya	1 Laporan	Kota Pasuruan, Semua Kecamatan, Semua Kel/Desa	18.000.000,00	18.900.000,00	20.837.250,00	

PROGRAM			KEGIATAN			SUB KEGIATAN				PLAFON ANGGARAN SEMENTARA (Rp)	PRAKIRAAN MAJU		KET
Program	Indikator Kinerja		Kegiatan	Indikator Kinerja		Sub Kegiatan	Indikator Kinerja		Lokasi Sub Kegiatan		N+1	N+2	
	Hasil Program	Target Capaian		Keluaran Kegiatan	Target Capaian		Keluaran Sub Kegiatan	Target Capaian					
			2.14.03.2.03 Pengendalian dan Pendistribusian Kebutuhan Alat dan Obat Kontrasepsi serta Pelaksanaan Pelayanan KB di Daerah Kabupaten/Kota	Persentase Faskes dan Peserta KB Baru yang mendapatkan Pelayanan KB	100 %	2.14.03.2.03.0003 Peningkatan Kesertaan Penggunaan Metode Kontrasepsi Jangka Panjang (MKJP)	Jumlah Orang yang Mengikuti Kesertaan Penggunaan Metode Kontrasepsi Jangka Panjang (MKJP)	593 Orang	Kota Pasuruan, Semua Kecamatan, Semua Kel/Desa	285.393.000,00	299.662.650,00	330.378.072,00	
			2.14.03.2.03 Pengendalian dan Pendistribusian Kebutuhan Alat dan Obat Kontrasepsi serta Pelaksanaan Pelayanan KB di Daerah Kabupaten/Kota	Persentase Faskes dan Peserta KB Baru yang mendapatkan Pelayanan KB	100 %	2.14.03.2.03.0008 Pembinaan Pelayanan Keluarga Berencana dan Kesehatan Reproduksi di Fasilitas Kesehatan Termasuk Jaringan dan Jejaringnya	Jumlah Laporan Hasil Pembinaan Pelayanan Keluarga Berencana dan Kesehatan Reproduksi di Fasilitas Kesehatan Termasuk Jaringan dan Jejaringnya	1 Laporan	Kota Pasuruan, Semua Kecamatan, Semua Kel/Desa	18.000.000,00	18.900.000,00	20.837.250,00	
			2.14.03.2.04 Pemberdayaan dan Peningkatan Peran Serta Organisasi Kemasyarakatan Tingkat Daerah Kabupaten/Kota dalam Pelaksanaan Pelayanan dan Pembinaan Kesertaan Ber-KB	Persentase Organisasi kemasyarakatan yang mendukung Pelaksanaan Pelayanan dan Pembinaan Kesertaan Ber-KB	60 %	2.14.03.2.04.0006 Pelaksanaan dan Pengelolaan Program Bangga Kencana di Kampung Keluarga Berkualitas	Jumlah Kampung Keluarga Berkualitas yang mengikuti Pelaksanaan dan Pengelolaan Program Bangga Kencana (Pembangunan Keluarga, Kependudukan, dan Keluarga Berencana)	12 Kampung	Kota Pasuruan, Semua Kecamatan, Semua Kel/Desa	47.500.000,00	49.875.000,00	54.987.188,00	
2.14.04 PROGRAM PEMBERDAYAAN DAN PENINGKATAN KELUARGA SEJAHTERA (KS)	Persentase keikutserta an keluarga dalam kelompok kegiatan (BKB, BKR, BKL, UPPKS) Persentase masyarakat yang mendapat pelayanan	16 % 29 %											
			2.14.04.2.01 Pelaksanaan Pembangunan Keluarga Melalui Pembinaan Ketahanan dan Kesejahteraan Keluarga	Persentase Kader Ketahanan dan Kesejahter aan Keluarga (BKB, BKR, BKL, UPPKS, dan PIK- R/M) yang mendapatkan peningkatan	30 %	2.14.04.2.01.0017 Promosi dan Sosialisasi Kelompok Kegiatan Ketahanan dan Kesejahteraan Keluarga (BKB, BKR, BKL, PPKS, PIK-R dan Usaha Peningkatan Pendapatan Keluarga Akseptor (UPPKA))	Jumlah Laporan Hasil Promosi dan Sosialisasi Kelompok Kegiatan Ketahanan dan Kesejahteraan Keluarga (BKB, BKR, BKL, PPPKS, PIK-R dan Pemberdayaan Ekonomi Keluarga/UPPKS)	2 Laporan	Kota Pasuruan, Semua Kecamatan, Semua Kel/Desa	58.555.300,00	61.483.065,00	165.375.000,00	
			2.14.04.2.01 Pelaksanaan Pembangunan Keluarga Melalui Pembinaan Ketahanan dan Kesejahteraan Keluarga	Persentase Kader Ketahanan dan Kesejahter aan Keluarga (BKB, BKR, BKL, UPPKS, dan PIK- R/M) yang mendapatkan peningkatan kapasitas	30 %	2.14.04.2.01.0018 Pengadaan Sarana Kelompok Kegiatan Ketahanan dan Kesejahteraan Keluarga (BKB, BKR, BKL, PPKS, PIK-R dan Usaha Peningkatan Pendapatan Keluarga Akseptor (UPPKA)	Jumlah Unit Sarana Kelompok Kegiatan Ketahanan dan Kesejahteraan Keluarga (BKB, BKR, BKL, PPKS, PIK-R dan Usaha Peningkatan Pendapatan Keluarga Akseptor (UPPKA) yang	25 Unit	Kota Pasuruan, Semua Kecamatan, Semua Kel/Desa	300.000.000,00	315.000.000,00	330.750.000,00	

PROGRAM			KEGIATAN			SUB KEGIATAN				PLAFON ANGGARAN SEMENTARA (Rp)	PRAKIRAAN MAJU		KET
Program	Indikator Kinerja		Kegiatan	Indikator Kinerja		Sub Kegiatan	Indikator Kinerja		Lokasi Sub Kegiatan		N+1	N+2	
	Hasil Program	Target Capaian		Keluaran Kegiatan	Target Capaian		Keluaran Sub Kegiatan	Target Capaian					
			2.14.04.2.01 Pelaksanaan Pembangunan Keluarga Melalui Pembinaan Ketahanan dan Kesejahteraan Keluarga	Persentase Kader Ketahanan dan Kesejahter aan Keluarga (BKB, BKR, BKL, UPPKS, dan PIK- R/M) yang mendapatkan peningkatan	30 %	2.14.04.2.01.0021 Orientasi dan Pelatihan Teknis Pengelola Ketahanan dan Kesejahteraan Keluarga (BKB, BKR, BKL, PPKS, PIK-R dan Usaha Peningkatan Pendapatan Keluarga Akseptor (UPPKA)	Jumlah Laporan Hasil Orientasi dan Pelatihan Teknis Pengelola Ketahanan dan Kesejahteraan Keluarga (BKB, BKR, BKL, PPKS, PIK-R dan Pemberdayaan Ekonomi Keluarga/UPPKA)	6 Laporan	Kota Pasuruan, Semua Kecamatan, Semua Kel/Desa	351.977.500,00	369.576.375,00	287.645.965,00	
			2.14.04.2.02 Pelaksanaan dan Peningkatan Peran Serta Organisasi Kemasyarakatan Tingkat Daerah Kabupaten/ Kota dalam Pembangunan Keluarga Melalui Pembinaan Ketahanan dan Kesejahteraan	Persentase Mitra Kerja Program Ketahanan dan Kesejahter aan Keluarga yang aktif	100 %	2.14.04.2.02.0002 Pendayagunaan Mitra Kerja dan Organisasi Kemasyarakatan dalam Penggerakan Operasional Pembinaan Program Ketahanan dan Kesejahteraan Keluarga (BKB, BKR, BKL, PPPKS, PIK-R dan Pemberdayaan Ekonomi Keluarga/UPPKS)	Jumlah Laporan Pendayagunaan Mitra Kerja dan Organisasi Kemasyarakatan dalam Penggerakan Operasional Pembinaan Program Ketahanan dan Kesejahteraan Keluarga (BKB, BKR, BKL, PPPKS, PIK-R dan Pemberdayaan Ekonomi Keluarga/UPPKS)	4 Laporan	Kota Pasuruan, Semua Kecamatan, Semua Kel/Desa	562.591.800,00	686.582.400,00	734.141.520,00	
			2.14.04.2.02 Pelaksanaan dan Peningkatan Peran Serta Organisasi Kemasyarakatan Tingkat Daerah Kabupaten/ Kota dalam Pembangunan Keluarga Melalui Pembinaan Ketahanan dan Kesejahteraan	Persentase Mitra Kerja Program Ketahanan dan Kesejahter aan Keluarga yang aktif	100 %	2.14.04.2.02.0005 Pemantauan Data dan Informasi Keluarga Berisiko Stunting (Termasuk remaja Calon Pengantin/Calon PUS, Ibu Hamil, Pasca salin/kelahiran, Baduta/Balita)	Cakupan Pemantauan Data dan Informasi Keluarga Berisiko Stunting (Termasuk remaja Calon Pengantin/Calon PUS, Ibu Hamil, Pasca salin/kelahiran, Baduta/Balita)	4 laporan	Kota Pasuruan, Semua Kecamatan, Semua Kel/Desa	480.000.000,00	504.000.000,00	529.200.000,00	
			2.14.04.2.02 Pelaksanaan dan Peningkatan Peran Serta Organisasi Kemasyarakatan Tingkat Daerah Kabupaten/ Kota dalam Pembangunan Keluarga Melalui Pembinaan Ketahanan dan Kesejahteraan	Persentase Mitra Kerja Program Ketahanan dan Kesejahter aan Keluarga yang aktif	100 %	2.14.04.2.02.0006 Pendampingan Keluarga Berisiko Stunting (Termasuk remaja Calon Pengantin/Calon PUS, Ibu Hamil, Pasca salin/kelahiran, Baduta/Balita)	Jumlah Keluarga Berisiko Stunting (Termasuk remaja Calon Pengantin/Calon PUS, Ibu Hamil, Pasca salin/kelahiran, Baduta/Balita) yang mendapat pendampingan	1 laporan	Kota Pasuruan, Semua Kecamatan, Semua Kel/Desa	528.000.000,00	554.400.000,00	582.120.000,00	
2.11 URUSAN PEMERINTAHAN BIDANG LINGKUNGAN HIDUP													
2.11.01 PROGRAM PENUNJANG URUSAN PEMERINTAHAN DAERAH KABUPATEN/KOTA	Persentase Kebutuhan Penunjang Pemerintahan Yang Terfasilitasi	100 %											

PROGRAM			KEGIATAN			SUB KEGIATAN				PLAFON ANGGARAN SEMENTARA (Rp)	PRAKIRAAN MAJU		KET
Program	Indikator Kinerja		Kegiatan	Indikator Kinerja		Sub Kegiatan	Indikator Kinerja		Lokasi Sub Kegiatan		N+1	N+2	
	Hasil Program	Target Capaian		Keluaran Kegiatan	Target Capaian		Keluaran Sub Kegiatan	Target Capaian					
			2.11.01.2.01 Perencanaan, Penganggaran, dan Evaluasi Kinerja Perangkat Daerah	Persentase Dokumen Perencanaan Dan Evaluasi Kinerja Yang Tersusun Tepat Waktu	100 %	2.11.01.2.01.0001 Penyusunan Dokumen Perencanaan Perangkat Daerah	Jumlah Dokumen Perencanaan Perangkat Daerah	7 Dokumen	Kota Pasuruan, Semua Kecamatan, Semua Kel/Desa	15.181.800,00	21.250.000,00	21.500.000,00	
			2.11.01.2.01 Perencanaan, Penganggaran, dan Evaluasi Kinerja Perangkat Daerah	Persentase Dokumen Perencanaan Dan Evaluasi Kinerja Yang Tersusun Tepat Waktu	100 %	2.11.01.2.01.0006 Koordinasi dan Penyusunan Laporan Capaian Kinerja dan Ikhtisar Realisasi Kinerja SKPD	Jumlah Laporan Capaian Kinerja dan Ikhtisar Realisasi Kinerja SKPD dan Laporan Hasil Koordinasi Penyusunan Laporan Capaian Kinerja dan Ikhtisar	5 Laporan	Kota Pasuruan, Semua Kecamatan, Semua Kel/Desa	11.620.000,00	16.900.000,00	17.200.000,00	
			2.11.01.2.01 Perencanaan, Penganggaran, dan Evaluasi Kinerja Perangkat Daerah	Persentase Dokumen Perencanaan Dan Evaluasi Kinerja Yang Tersusun Tepat Waktu	100 %	2.11.01.2.01.0007 Evaluasi Kinerja Perangkat Daerah	Jumlah Laporan Evaluasi Kinerja Perangkat Daerah	1 Laporan	Kota Pasuruan, Semua Kecamatan, Semua Kel/Desa	10.024.300,00	12.200.000,00	13.200.000,00	
			2.11.01.2.02 Administrasi Keuangan Perangkat Daerah	Persentase Laporan Keuangan yang Tersusun Tepat Waktu	100 %	2.11.01.2.02.0001 Penyediaan Gaji dan Tunjangan ASN	Jumlah Orang yang Menerima Gaji dan Tunjangan ASN	118 Orang/bulan	Kota Pasuruan, Semua Kecamatan, Semua Kel/Desa	9.697.843.974,00	11.836.650.000,00	12.236.650.000,00	
			2.11.01.2.02 Administrasi Keuangan Perangkat Daerah	Persentase Laporan Keuangan yang Tersusun Tepat Waktu	100 %	2.11.01.2.02.0007 Koordinasi dan Penyusunan Laporan Keuangan Bulanan/ Triwulanan/ Semesteran SKPD	Jumlah Laporan Keuangan Bulanan/ Triwulanan/ Semesteran SKPD dan Laporan Koordinasi Penyusunan Laporan Keuangan Bula nan/Triwulanan/Semeste ran SKPD	17 Laporan	Kota Pasuruan, Semua Kecamatan, Semua Kel/Desa	133.896.000,00	50.300.000,00	51.300.000,00	
			2.11.01.2.03 Administrasi Barang Milik Daerah pada Perangkat Daerah	Persentase Laporan Barang Milik Daerah yang Tersusun Tepat Waktu	100 %	2.11.01.2.03.0001 Penyusunan Perencanaan Kebutuhan Barang Milik Daerah SKPD	Jumlah Rencana Kebutuhan Barang Milik Daerah SKPD	1 Dokumen	Kota Pasuruan, Semua Kecamatan, Semua Kel/Desa	6.350.000,00	15.000.000,00	10.000.000,00	
			2.11.01.2.03 Administrasi Barang Milik Daerah pada Perangkat Daerah	Persentase Laporan Barang Milik Daerah yang Tersusun Tepat Waktu	100 %	2.11.01.2.03.0005 Rekonsiliasi dan Penyusunan Laporan Barang Milik Daerah pada SKPD	Jumlah Laporan Rekonsiliasi dan Penyusunan Laporan Barang Milik Daerah pada	4 Laporan	Kota Pasuruan, Semua Kecamatan, Semua Kel/Desa	28.886.000,00	155.000.000,00	160.000.000,00	
			2.11.01.2.05 Administrasi Kepegawaian Perangkat Daerah	Persentase Laporan Administrasi Kepegawaian yang Tersusun Tepat	100 %	2.11.01.2.05.0003 Pendataan dan Pengolahan Administrasi Kepegawaian	Jumlah Dokumen Pendataan dan Pengolahan Administrasi Kepegawaian	12 Dokumen	Kota Pasuruan, Semua Kecamatan, Semua Kel/Desa	1.893.700,00	4.900.000,00	5.100.000,00	
			2.11.01.2.05 Administrasi Kepegawaian Perangkat Daerah	Persentase Laporan Administrasi Kepegawaian yang Tersusun Tepat	100 %	2.11.01.2.05.0009 Pendidikan dan Pelatihan Pegawai Berdasarkan Tugas dan Fungsi	Jumlah Pegawai Berdasarkan Tugas dan Fungsi yang Mengikuti Pendidikan dan Pelatihan	10 Orang	Kota Pasuruan, Semua Kecamatan, Semua Kel/Desa	82.465.000,00	130.000.000,00	150.000.000,00	
			2.11.01.2.06 Administrasi Umum Perangkat Daerah	Persentase Laporan Keuangan yang Tersusun Tepat Waktu	100 %	2.11.01.2.06.0001 Penyediaan Komponen Instalasi Listrik/Penerangan Bangunan Kantor	Jumlah Paket Komponen Instalasi Listrik/Penerangan Bangunan Kantor yang Disediakan	8 Paket	Kota Pasuruan, Semua Kecamatan, Semua Kel/Desa	14.312.000,00	16.000.000,00	16.200.000,00	
			2.11.01.2.06 Administrasi Umum Perangkat Daerah	Persentase Laporan Keuangan yang Tersusun Tepat	100 %	2.11.01.2.06.0002 Penyediaan Peralatan dan Perlengkapan Kantor	Jumlah Paket Peralatan dan Perlengkapan Kantor yang Disediakan	3 Paket	Kota Pasuruan, Semua Kecamatan, Semua Kel/Desa	35.479.000,00	190.000.000,00	120.000.000,00	
			2.11.01.2.06 Administrasi Umum Perangkat Daerah	Persentase Laporan Keuangan yang Tersusun Tepat	100 %	2.11.01.2.06.0003 Penyediaan Peralatan Rumah Tangga	Jumlah Paket Peralatan Rumah Tangga yang Disediakan	6 Paket	Kota Pasuruan, Semua Kecamatan, Semua Kel/Desa	17.708.000,00	30.000.000,00	30.255.000,00	
			2.11.01.2.06 Administrasi Umum Perangkat Daerah	Persentase Laporan Keuangan yang Tersusun Tepat	100 %	2.11.01.2.06.0005 Penyediaan Barang Cetakan dan Penggandaan	Jumlah Paket Barang Cetakan dan Penggandaan yang Disediakan	12 Paket	Kota Pasuruan, Semua Kecamatan, Semua Kel/Desa	14.474.000,00	21.200.000,00	21.500.000,00	

PROGRAM			KEGIATAN			SUB KEGIATAN				PLAFON ANGGARAN SEMENTARA (Rp)	PRAKIRAAN MAJU		KET
Program	Indikator Kinerja		Kegiatan	Indikator Kinerja		Sub Kegiatan	Indikator Kinerja		Lokasi Sub Kegiatan		N+1	N+2	
	Hasil Program	Target Capaian		Keluaran Kegiatan	Target Capaian		Keluaran Sub Kegiatan	Target Capaian					
			2.11.01.2.06 Administrasi Umum Perangkat Daerah	Persentase Laporan Keuangan yang Tersusun Tepat Waktu	100 %	2.11.01.2.06.0006 Penyediaan Bahan Bacaan dan Peraturan Perundang-undangan	Jumlah Dokumen Bahan Bacaan dan Peraturan Perundang-Undangan yang Disediakan	12 Dokumen	Kota Pasuruan, Semua Kecamatan, Semua Kel/Desa	3.864.400,00	4.100.000,00	4.400.000,00	
			2.11.01.2.06 Administrasi Umum Perangkat Daerah	Persentase Laporan Keuangan yang Tersusun Tepat	100 %	2.11.01.2.06.0008 Fasilitasi Kunjungan Tamu	Jumlah Laporan Fasilitasi Kunjungan Tamu	12 Laporan	Kota Pasuruan, Semua Kecamatan, Semua Kel/Desa	11.543.000,00	12.600.000,00	12.970.000,00	
			2.11.01.2.06 Administrasi Umum Perangkat Daerah	Persentase Laporan Keuangan yang Tersusun Tepat Waktu	100 %	2.11.01.2.06.0009 Penyelenggaraan Rapat Koordinasi dan Konsultasi SKPD	Jumlah Laporan Penyelenggaraan Rapat Koordinasi dan Konsultasi SKPD	12 Laporan	Kota Pasuruan, Semua Kecamatan, Semua Kel/Desa	135.288.000,00	180.000.000,00	320.000.000,00	
			2.11.01.2.07 Pengadaan Barang Milik Daerah Penunjang Urusan Pemerintah Daerah	Persentase Terpenuhinya Pengadaan Barang Milik Daerah	100 %	2.11.01.2.07.0002 Pengadaan Kendaraan Dinas Operasional atau Lapangan	Jumlah Unit Kendaraan Dinas Operasional atau Lapangan yang Disediakan	0 Unit	Kota Pasuruan, Semua Kecamatan, Semua Kel/Desa	0,00	291.900.000,00	1.391.749.000,00	
			2.11.01.2.07 Pengadaan Barang Milik Daerah Penunjang Urusan Pemerintah Daerah	Persentase Terpenuhinya Pengadaan Barang Milik Daerah	100 %	2.11.01.2.07.0005 Pengadaan Mebel	Jumlah Paket Mebel yang Disediakan	2 Unit	Kota Pasuruan, Semua Kecamatan, Semua Kel/Desa	17.859.000,00	100.000.000,00	104.500.000,00	
			2.11.01.2.07 Pengadaan Barang Milik Daerah Penunjang Urusan Pemerintah Daerah	Persentase Terpenuhinya Pengadaan Barang Milik Daerah	100 %	2.11.01.2.07.0006 Pengadaan Peralatan dan Mesin Lainnya	Jumlah Unit Peralatan dan Mesin Lainnya yang Disediakan	12 Unit	Kota Pasuruan, Semua Kecamatan, Semua Kel/Desa	31.990.000,00	150.642.300,00	149.945.000,00	
			2.11.01.2.08 Penyediaan Jasa Penunjang Urusan Pemerintahan Daerah	Persentase Terpenuhinya Jasa Penunjang Layanan Perkantoran	100 %	2.11.01.2.08.0001 Penyediaan Jasa Surat Menyurat	Jumlah Laporan Penyediaan Jasa Surat Menyurat	12 Laporan	Kota Pasuruan, Semua Kecamatan, Semua Kel/Desa	3.935.000,00	4.200.000,00	4.220.000,00	
			2.11.01.2.08 Penyediaan Jasa Penunjang Urusan Pemerintahan Daerah	Persentase Terpenuhinya Jasa Penunjang Layanan Perkantoran	100 %	2.11.01.2.08.0002 Penyediaan Jasa Komunikasi, Sumber Daya Air dan Listrik	Jumlah Laporan Penyediaan Jasa Komunikasi, Sumber Daya Air dan Listrik yang Disediakan	12 Laporan	Kota Pasuruan, Semua Kecamatan, Semua Kel/Desa	149.440.000,00	190.500.000,00	191.500.000,00	
			2.11.01.2.08 Penyediaan Jasa Penunjang Urusan Pemerintahan Daerah	Persentase Terpenuhinya Jasa Penunjang Layanan Perkantoran	100 %	2.11.01.2.08.0004 Penyediaan Jasa Pelayanan Umum Kantor	Jumlah Laporan Penyediaan Jasa Pelayanan Umum Kantor yang Disediakan	12 Laporan	Kota Pasuruan, Semua Kecamatan, Semua Kel/Desa	1.013.153.200,00	1.090.000.000,00	1.020.284.250,00	
			2.11.01.2.09 Pemeliharaan Barang Milik Daerah Penunjang Urusan Pemerintahan Daerah	Persentase Barang Milik Daerah yang Terpelihara	100 %	2.11.01.2.09.0001 Penyediaan Jasa Pemeliharaan, Biaya Pemeliharaan, dan Pajak Kendaraan Perorangan Dinas atau Kendaraan Dinas Jabatan	Jumlah Kendaraan Perorangan Dinas atau Kendaraan Dinas Jabatan yang Dipelihara dan dibayarkan Pajaknya	11 Unit	Kota Pasuruan, Semua Kecamatan, Semua Kel/Desa	103.490.000,00	130.000.000,00	170.450.000,00	
			2.11.01.2.09 Pemeliharaan Barang Milik Daerah Penunjang Urusan Pemerintahan Daerah	Persentase Barang Milik Daerah yang Terpelihara	100 %	2.11.01.2.09.0002 Penyediaan Jasa Pemeliharaan, Biaya Pemeliharaan, Pajak dan Perizinan Kendaraan Dinas Operasional atau Lapangan	Jumlah Kendaraan Dinas Operasional atau Lapangan yang Dipelihara dan dibayarkan Pajak dan Perizinannya	88 Unit	Kota Pasuruan, Semua Kecamatan, Semua Kel/Desa	86.940.000,00	87.800.000,00	95.800.000,00	
			2.11.01.2.09 Pemeliharaan Barang Milik Daerah Penunjang Urusan Pemerintahan Daerah	Persentase Barang Milik Daerah yang Terpelihara	100 %	2.11.01.2.09.0005 Pemeliharaan Mebel	Jumlah Mebel yang Dipelihara	0 Unit	Kota Pasuruan, Semua Kecamatan, Semua Kel/Desa	0,00	15.000.000,00	14.950.000,00	

PROGRAM			KEGIATAN			SUB KEGIATAN				PLAFON ANGGARAN SEMENTARA (Rp)	PRAKIRAAN MAJU		KET
Program	Indikator Kinerja		Kegiatan	Indikator Kinerja		Sub Kegiatan	Indikator Kinerja		Lokasi Sub Kegiatan		N+1	N+2	
	Hasil Program	Target Capaian		Keluaran Kegiatan	Target Capaian		Keluaran Sub Kegiatan	Target Capaian					
			2.11.01.2.09 Pemeliharaan Barang Milik Daerah Penunjang Urusan Pemerintahan Daerah	Persentase Barang Milik Daerah yang Terpelihara	100 %	2.11.01.2.09.0006 Pemeliharaan Peralatan dan Mesin Lainnya	Jumlah Peralatan dan Mesin Lainnya yang Dipelihara	30 Unit	Kota Pasuruan, Semua Kecamatan, Semua Kel/Desa	19.900.000,00	25.500.000,00	27.900.000,00	
			2.11.01.2.09 Pemeliharaan Barang Milik Daerah Penunjang Urusan Pemerintahan Daerah	Persentase Barang Milik Daerah yang Terpelihara	100 %	2.11.01.2.09.0009 Pemeliharaan/Rehabilitasi Gedung Kantor dan Bangunan Lainnya	Jumlah Gedung Kantor dan Bangunan Lainnya yang Dipelihara/Direhabilitasi	2 Unit	Kota Pasuruan, Semua Kecamatan, Semua Kel/Desa	167.500.000,00	280.000.000,00	275.500.000,00	
2.11.02 PROGRAM PERENCANAAN LINGKUNGAN HIDUP	Persentase Luasan Kawasan Sumber Daya Alam yang Terlindungi Persentase Informasi SDA Dan Lingkungan Hidup yang Dapat Diakses Oleh Masyarakat Persentase Jumlah Aliran Sungai yang	59.43 % 80 % 85 %											
			2.11.02.2.01 Rencana Perlindungan dan Pengelolaan Lingkungan Hidup (RPPLH) Kabupaten/Kota	Jumlah Dokumen yang Dibuat Persentase Jumlah Lubang Resapan Biopori yang Terpasang Persentase Jumlah Sumur Resapan yang	3 Dokumen 20 % 21 %	2.11.02.2.01.0002 Pengendalian Pelaksanaan RPPLH Kabupaten/Kota	Jumlah Dokumen Telaahan Kebijakan yang Telah Mengakomodir RPPLH Kabupaten/Kota	1 Dokumen	Kota Pasuruan, Semua Kecamatan, Semua Kel/Desa	208.530.000,00	405.524.000,00	395.524.000,00	
			2.11.02.2.01 Rencana Perlindungan dan Pengelolaan Lingkungan Hidup (RPPLH) Kabupaten/Kota	Jumlah Dokumen yang Dibuat Persentase Jumlah Lubang Resapan Biopori yang Terpasang Persentase Jumlah Sumur Resapan yang	3 Dokumen 20 % 21 %	2.11.02.2.01.0006 Penyusunan RPPLH Kabupaten/Kota	jumlah dokumen RPPLH di kabupaten/kota yang berisi arahan/muatan RPPLH kabupaten/kota dan mengakomodir arahan RPPLH Provinsi	3 Dokuman	Kota Pasuruan, Semua Kecamatan, Semua Kel/Desa	146.600.000,00	270.480.000,00	280.770.000,00	
2.11.03 PROGRAM PENGENDALIAN PENCEMARAN DAN/ATAU KERUSAKAN LINGKUNGAN HIDUP	Indeks Pencemaran Udara Indeks Pencemaran Air	0,5 Indeks 2,2 Indeks											
			2.11.03.2.01 Pencegahan Pencemaran dan/atau Kerusakan Lingkungan Hidup Kabupaten/Kota	Dokumen Perhitungan Emisi GRK kota Pasuruan Sektor Lingkungan Hidup Jumlah Pengujian Kualitas Air Badan Air Jumlah Pengujian	1 Dokumen 12 Kali 12 Kali	2.11.03.2.01.0001 Koordinasi, Sinkronisasi, dan Pelaksanaan Pencegahan Pencemaran Lingkungan Hidup Dilaksanakan Terhadap Media Tanah, Air, Udara, dan Laut	Jumlah Dokumen Uji Kualitas Lingkungan Hidup Dilaksanakan Terhadap Media Tanah, Air, Udara, dan Laut	2 Dokumen	Kota Pasuruan, Semua Kecamatan, Semua Kel/Desa	210.527.300,00	391.122.700,00	411.165.000,00	

PROGRAM			KEGIATAN			SUB KEGIATAN				PLAFON ANGGARAN SEMENTARA (Rp)	PRAKIRAAN MAJU		KET
Program	Indikator Kinerja		Kegiatan	Indikator Kinerja		Sub Kegiatan	Indikator Kinerja		Lokasi Sub Kegiatan		N+1	N+2	
	Hasil Program	Target Capaian		Keluaran Kegiatan	Target Capaian		Keluaran Sub Kegiatan	Target Capaian					
			2.11.03.2.01 Pencegahan Pencemaran dan/atau Kerusakan Lingkungan Hidup Kabupaten/Kota	Dokumen Perhitungan Emisi GRK kota Pasuruan Sektor Lingkungan Hidup Jumlah Pengujian Kualitas Air Badan Air Jumlah Pengujian	1 Dokumen 12 Kali 12 Kali	2.11.03.2.01.0002 Koordinasi, Sinkronisasi dan Pelaksanaan Pengendalian Emisi Gas Rumah Kaca, Mitigasi dan Adaptasi Perubahan Iklim	Jumlah Dokumen Hasil Koordinasi dan Sinkronisasi Inventarisasi Gas Rumah Kaca dari Sektor Lingkungan Hidup yang Dilaksanakan	1 Dokumen	Kota Pasuruan, Semua Kecamatan, Semua Kel/Desa	33.814.800,00	49.082.000,00	59.075.000,00	
			2.11.03.2.01 Pencegahan Pencemaran dan/atau Kerusakan Lingkungan Hidup Kabupaten/Kota	Dokumen Perhitungan Emisi GRK kota Pasuruan Sektor Lingkungan Hidup Jumlah Pengujian Kualitas Air Badan Air Jumlah Pengujian	1 Dokumen 12 Kali 12 Kali	2.11.03.2.01.0015 Pengelolaan Laboratorium Lingkungan Hidup kabupaten/kota	Jumlah pengujian yang dilaksanakan oleh laboratorium lingkungan	1 Dokumen	Kota Pasuruan, Semua Kecamatan, Semua Kel/Desa	134.347.700,00	488.543.800,00	418.510.000,00	
			2.11.03.2.02 Penanggulangan Pencemaran dan/atau Kerusakan Lingkungan Hidup Kabupaten/Kota	Jumlah Masyarakat yang Mengikuti Sosialisasi Pencemaran Air	70 Orang	2.11.03.2.02.0001 Pemberian Informasi Peringatan Pencemaran dan/atau Kerusakan Lingkungan Hidup pada Masyarakat	Jumlah Laporan Sosialisasi Informasi Peringatan Pencemaran dan/atau Kerusakan Lingkungan Hidup pada Masyarakat di Kabupaten/Kota yang Dilaksanakan	1 Laporan	Kota Pasuruan, Semua Kecamatan, Semua Kel/Desa	23.469.000,00	176.065.000,00	618.605.000,00	
2.11.04 PROGRAM PENGELOLAAN K EANEKARAGAMA N HAYATI (KEHATI)	Persentase Tanaman Langka yang Terpelihara Persentase Luasan Ruang Terbuka Hijau	100 % 22.30 %											
			2.11.04.2.01 Pengelolaan Kea nekaragaman Hayati	Jumlah Taman yang Terpelihara	31 Lokasi	2.11.04.2.01.0001 Penyusunan dan Penetapan Rencana Pengelolaan Keanekaragaman Hayati	Jumlah Dokumen Rencana Induk Pengelolaan Kehati yang Disusun	2 Dokumen	Kota Pasuruan, Semua Kecamatan, Semua Kel/Desa	42.542.000,00	190.545.000,00	21.458.000,00	
			2.11.04.2.01 Pengelolaan Kea nekaragaman Hayati	Jumlah Taman yang Terpelihara	31 Lokasi	2.11.04.2.01.0004 Pengelolaan Ruang Terbuka Hijau (RTH)	Luas RTH yang Dikelola Lingkup Kewenangan Kabupaten/Kota	16,74 Ha	Kota Pasuruan, Semua Kecamatan, Semua Kel/Desa	177.286.100,00	2.698.547.000,00	2.998.555.000,00	
			2.11.04.2.01 Pengelolaan Kea nekaragaman Hayati	Jumlah Taman yang Terpelihara	31 Lokasi	2.11.04.2.01.0007 Pengelolaan Sarana dan Prasarana Keanekaragaman Hayati	Jumlah Sarana dan Prasarana Keanekaragaman Hayati yang Dikelola	49 Unit	Kota Pasuruan, Semua Kecamatan, Semua Kel/Desa	8.697.187.300,00	8.965.742.000,00	906.552.000,00	
2.11.06 PROGRAM PEMBINAAN DAN PENGAWASAN TERHADAP IZIN LINGKUNGAN DAN IZIN PERLINDUNGAN DAN PENGELOLAAN LINGKUNGAN HIDUP (PPLH)	Persentase Ketaatan Usaha dan/atau Kegiatan di Kota Pasuruan Terhadap Ijin Lingkungan dan IPPLH	55 %											
			2.11.06.2.01 Pembinaan dan Pengawasan Terhadap Usaha dan/atau Kegiatan yang Izin Lingkungan dan Izin PPLH Diterbitkan oleh Pemerintah Daerah	Jumlah Usaha dan/atau Kegiatan yang Dilakukan Pembinaan, Pengawasan dan Pemantauan Lingkungan	122 Kegiatan	2.11.06.2.01.0001 Fasilitasi Pemenuhan Ketentuan dan Kewajiban Izin Lingkungan dan/atau Izin PPLH	Jumlah Rekomendasi dan/atau Persetujuan Teknis, Persetujuan Lingkungan, dan Surat Kelayakan Operasi yang Diberikan	5 Dokumen	Kota Pasuruan, Semua Kecamatan, Semua Kel/Desa	93.156.200,00	169.170.600,00	199.201.200,00	

PROGRAM			KEGIATAN			SUB KEGIATAN				PLAFON ANGGARAN SEMENTARA (Rp)	PRAKIRAAN MAJU		KET
Program	Indikator Kinerja		Kegiatan	Indikator Kinerja		Sub Kegiatan	Indikator Kinerja		Lokasi Sub Kegiatan		N+1	N+2	
	Hasil Program	Target Capaian		Keluaran Kegiatan	Target Capaian		Keluaran Sub Kegiatan	Target Capaian					
			2.11.06.2.01 Pembinaan dan Pengawasan Terhadap Usaha dan/atau Kegiatan yang Izin Lingkungan dan Izin PPLH Diterbitkan oleh Pemerintah Daerah	Jumlah Usaha dan/atau Kegiatan yang Dilakukan Pembinaan, Pengawasan dan Pemantauan Lingkungan	122 Kegiatan	2.11.06.2.01.0009 Pengawasan Perizinan Berusaha atau Persetujuan Pemerintah terkait Persetujuan Lingkungan yang diterbitkan oleh Pemerintah Daerah Kabupaten/Kota dan Peraturan Perundang-undangan di bidang Perlindungan dan Pengelolaan Lingkungan Hidup	Jumlah Badan usaha dan/atau kegiatan yang diawasi	42 Badan Usaha	Kota Pasuruan, Semua Kecamatan, Semua Kel/Desa	22.587.900,00	58.877.900,00	63.157.500,00	
2.11.08 PROGRAM PENINGKATAN PENDIDIKAN, PELATIHAN DAN PENYULUHAN LINGKUNGAN HIDUP UNTUK MASYARAKAT	Persentase Peran Serta Masyarakat Yang Peduli Terhadap Pelestarian Lingkungan Hidup	23.34 %											
			2.11.08.2.01 Penyelenggaraan Pendidikan, Pelatihan, dan Penyuluhan Lingkungan Hidup untuk Lembaga Kemasyarakatan Tingkat Daerah Kabupaten/Kota	Jumlah Pelaksanaan Hari Lingkungan Hidup Jumlah Pendampingan Gerakan Peduli Lingkungan Hidup Ke Sekolah	1 Kali 4 Kali	2.11.08.2.01.0002 Pendampingan Gerakan Peduli Lingkungan Hidup	Jumlah Pendampingan Pembinaan Gerakan Peduli dan Berbudaya Lingkungan Hidup yang Dilaksanakan	3 Dokumen	Kota Pasuruan, Semua Kecamatan, Semua Kel/Desa	400.161.400,00	440.177.500,00	443.375.000,00	
			2.11.08.2.01 Penyelenggaraan Pendidikan, Pelatihan, dan Penyuluhan Lingkungan Hidup untuk Lembaga Kemasyarakatan Tingkat Daerah Kabupaten/Kota	Jumlah Pelaksanaan Hari Lingkungan Hidup Jumlah Pendampingan Gerakan Peduli Lingkungan Hidup Ke Sekolah	1 Kali 4 Kali	2.11.08.2.01.0003 Penyelenggaraan Penyuluhan dan Kampanye Lingkungan Hidup	Jumlah Masyarakat/Kelompok Masyarakat/Pelaku Usaha/Kegiatan yang terlibat	183 Orang	Kota Pasuruan, Semua Kecamatan, Semua Kel/Desa	79.573.200,00	262.582.400,00	292.282.200,00	
2.11.09 PROGRAM PENGHARGAAN LINGKUNGAN HIDUP UNTUK MASYARAKAT	Persentase Jumlah Peserta Lomba Penghargaan Lingkungan Hidup	82.35 %											
			2.11.09.2.01 Pemberian Penghargaan Lingkungan Hidup Tingkat Daerah Kabupaten/Kota	Jumlah Pelaksanaan Lomba Penghargaan Lingkungan Hidup	3 Kali	2.11.09.2.01.0001 Penilaian Kinerja Masyarakat/Lembaga Masyarakat/Dunia Usaha/Dunia Pendidikan/Filantropi dalam Perlindungan dan Pengelolaan Lingkungan Hidup	Jumlah Masyarakat/Lembaga Masyarakat/Dunia Usaha/Dunia Pendidikan/Filantrophi yang Dinilai Kinerjanya dalam	18 Entitas	Kota Pasuruan, Semua Kecamatan, Semua Kel/Desa	53.324.000,00	226.270.000,00	246.170.000,00	
2.11.10 PROGRAM PENANGANAN PENGADUAN LINGKUNGAN HIDUP	Persentase Pengaduan yang Tertangani	100 %											
			2.11.10.2.01 Penyelesaian Pengaduan Masyarakat di Bidang Perlindungan dan Pengelolaan Lingkungan Hidup (PPLH)	Persentase Pengaduan Pencemaran Lingkungan Teregristrasi yang Ditangani	100 %	2.11.10.2.01.0004 Pengelolaan Pengaduan permasalahan Pencemaran dan Perusakan Lingkungan Hidup tingkat Kabupaten/Kota	Jumlah pengaduan permasalahan Pencemaran dan Perusakan Lingkungan Hidup tingkat Kabupaten/Kota yang ditindaklanjuti/ditangani	1 Pengaduan	Kota Pasuruan, Semua Kecamatan, Semua Kel/Desa	12.379.700,00	31.301.500,00	34.561.500,00	

PROGRAM			KEGIATAN			SUB KEGIATAN				PLAFON ANGGARAN SEMENTARA (Rp)	PRAKIRAAN MAJU		KET
Program	Indikator Kinerja		Kegiatan	Indikator Kinerja		Sub Kegiatan	Indikator Kinerja		Lokasi Sub Kegiatan		N+1	N+2	
	Hasil Program	Target Capaian		Keluaran Kegiatan	Target Capaian		Keluaran Sub Kegiatan	Target Capaian					
2.11.11 PROGRAM PENGELOLAAN PERSAMPAHAN	Persentase Sampah Terkelola Persentase Pengur angan/Reduksi Sampah Persentase Sampah yang Terolah di TPA (Presentase	100 % 30 % 70 %											
			2.11.11.2.01 Pengelolaan Sampah	Persentase Cakupan Pelayanan Sampah	100 %	2.11.11.2.01.0004 Peningkatan Peran Serta Masyarakat dalam Pengelolaan Persampahan	Jumlah Masyarakat, Kelompok Masyarakat atau Para Pihak Lainnya yang Terlibat Aktif dalam Kegiatan Pengelolaan Sampah Berbasis	270 Kelompok	Kota Pasuruan, Semua Kecamatan, Semua Kel/Desa	109.822.800,00	278.251.000,00	258.273.300,00	
			2.11.11.2.01 Pengelolaan Sampah	Persentase Cakupan Pelayanan Sampah	100 %	2.11.11.2.01.0007 Penyediaan Sarana dan Prasarana Pengelolaan Persampahan di TPA/TPST/SPA Kabupaten/Kota	Jumlah Sarana dan Prasarana Penanganan Sampah untuk Kegiatan Pemilahan, Pengumpulan, Pengangkutan, Pengolahan, dan Pemrosesan Akhir	37 Unit	Kota Pasuruan, Semua Kecamatan, Semua Kel/Desa	2.187.476.800,00	3.300.000.000,00	8.300.000.000,00	
			2.11.11.2.01 Pengelolaan Sampah	Persentase Cakupan Pelayanan Sampah	100 %	2.11.11.2.01.0008 Penyusunan Rencana, Kebijakan dan Strategi Daerah Pengelolaan Sampah kabupaten/kota	Jumlah dokumen kebijakan dan strategi daerah pengelolaan sampah kabupaten/kota yang disusun dan ditetapkan	1 Dokumen	Kota Pasuruan, Semua Kecamatan, Semua Kel/Desa	52.859.100,00	74.552.000,00	77.950.000,00	
			2.11.11.2.01 Pengelolaan Sampah	Persentase Cakupan Pelayanan Sampah	100 %	2.11.11.2.01.0012 Penanganan sampah melalui pengangkutan	Jumlah sampah yang tertangani melalui proses pengangkutan	54.912 Ton	Kota Pasuruan, Semua Kecamatan, Semua Kel/Desa	5.425.656.200,00	6.202.350.000,00	6.402.850.000,00	
			2.11.11.2.01 Pengelolaan Sampah	Persentase Cakupan Pelayanan Sampah	100 %	2.11.11.2.01.0013 Pengurangan sampah melalui pemanfaatan kembali sampah	Jumlah sampah yang dimanfaatkan kembali	42 Ton	Kota Pasuruan, Semua Kecamatan, Semua Kel/Desa	30.999.000,00	145.797.000,00	152.291.000,00	
			2.11.11.2.01 Pengelolaan Sampah	Persentase Cakupan Pelayanan Sampah	100 %	2.11.11.2.01.0015 Penanganan sampah melalui pengoperasian dan pemeliharaan sarana dan prasarana penanganan sampah	Jumlah sarana dan prasarana penanganan sampah yang beroperasi dan terpelihara dengan baik	47 Unit	Kota Pasuruan, Semua Kecamatan, Semua Kel/Desa	1.061.981.200,00	1.179.725.000,00	1.200.115.000,00	
			2.11.11.2.01 Pengelolaan Sampah	Persentase Cakupan Pelayanan Sampah	100 %	2.11.11.2.01.0016 Penanganan sampah melalui pengumpulan sampah	Persentase luas layanan pengumpulan sampah	72 Persentase	Kota Pasuruan, Semua Kecamatan, Semua Kel/Desa	3.784.123.600,00	3.978.579.000,00	4.178.171.000,00	
			2.11.11.2.01 Pengelolaan Sampah	Persentase Cakupan Pelayanan Sampah	100 %	2.11.11.2.01.0020 Penanganan sampah melalui pemrosesan akhir sampah di TPA/TPST kabupaten/kota atau TPA/TPST Regional	jumlah sampah yang tertangani melalui pemrosesan akhir sampah di TPA/TPSTka bupaten/kota atau	38.439 Ton	Kota Pasuruan, Semua Kecamatan, Semua Kel/Desa	935.941.000,00	1.124.488.000,00	1.194.412.000,00	
2.12 URUSAN PEMERINTAHAN BIDANG ADMINISTRASI KEPENDUDUKAN DAN PENCATATAN SIPIL													
2.12.01 PROGRAM PENUNJANG URUSAN PEMERINTAHAN DAERAH KABUPATEN/KOTA	Persentase kebutuhan penunjang pemerintahan yang terfasilitasi	90 %											
			2.12.01.2.01 Perencanaan, Penganggaran, dan Evaluasi Kinerja Perangkat Daerah	Persentase dokumen perencanaan dan laporan evaluasi kinerja yang tersusun tepat waktu	90 %	2.12.01.2.01.0001 Penyusunan Dokumen Perencanaan Perangkat Daerah	Jumlah Dokumen Perencanaan Perangkat Daerah	6 Dokumen	Kota Pasuruan, Semua Kecamatan, Semua Kel/Desa	16.980.400,00	33.341.175,00	35.008.233,00	

PROGRAM			KEGIATAN			SUB KEGIATAN				PLAFON ANGGARAN SEMENTARA (Rp)	PRAKIRAAN MAJU		KET
Program	Indikator Kinerja		Kegiatan	Indikator Kinerja		Sub Kegiatan	Indikator Kinerja		Lokasi Sub Kegiatan		N+1	N+2	
	Hasil Program	Target Capaian		Keluaran Kegiatan	Target Capaian		Keluaran Sub Kegiatan	Target Capaian					
			2.12.01.2.01 Perencanaan, Penganggaran, dan Evaluasi Kinerja Perangkat Daerah	Persentase dokumen perencanaan dan laporan evaluasi kinerja yang tersusun tepat waktu	90 %	2.12.01.2.01.0006 Koordinasi dan Penyusunan Laporan Capaian Kinerja dan Ikhtisar Realisasi Kinerja SKPD	Jumlah Laporan Capaian Kinerja dan Ikhtisar Realisasi Kinerja SKPD dan Laporan Hasil Koordinasi Penyusunan Laporan Capaian Kinerja dan Ikhtisar	5 Laporan	Kota Pasuruan, Semua Kecamatan, Semua Kel/Desa	0,00	12.340.125,00	12.957.131,00	
			2.12.01.2.01 Perencanaan, Penganggaran, dan Evaluasi Kinerja Perangkat Daerah	Persentase dokumen perencanaan dan laporan evaluasi kinerja yang tersusun tepat waktu	90 %	2.12.01.2.01.0007 Evaluasi Kinerja Perangkat Daerah	Jumlah Laporan Evaluasi Kinerja Perangkat Daerah	1 Laporan	Kota Pasuruan, Semua Kecamatan, Semua Kel/Desa	40.800.000,00	49.795.200,00	52.284.960,00	
			2.12.01.2.02 Administrasi Keuangan Perangkat Daerah	Persentase laporan keuangan yang tersusun tepat waktu	90 %	2.12.01.2.02.0001 Penyediaan Gaji dan Tunjangan ASN	Jumlah Orang yang Menerima Gaji dan Tunjangan ASN	27 Orang/bulan	Kota Pasuruan, Semua Kecamatan, Semua Kel/Desa	3.389.369.452,00	3.949.109.310,00	4.146.564.775,00	
			2.12.01.2.02 Administrasi Keuangan Perangkat Daerah	Persentase laporan keuangan yang tersusun tepat waktu	90 %	2.12.01.2.02.0007 Koordinasi dan Penyusunan Laporan Keuangan Bulanan/ Triwulanan/ Semesteran SKPD	Jumlah Laporan Keuangan Bulanan/ Triwulanan/ Semesteran SKPD dan Laporan Koordinasi Penyusunan Laporan Keuangan Bula nan/Triwulanan/Semeste ran SKPD	17 Laporan	Kota Pasuruan, Semua Kecamatan, Semua Kel/Desa	29.783.100,00	47.280.345,00	49.644.362,00	
			2.12.01.2.03 Administrasi Barang Milik Daerah pada Perangkat Daerah	Persentase laporan Barang Milik Daerah yang tersusun tepat waktu	90 %	2.12.01.2.03.0001 Penyusunan Perencanaan Kebutuhan Barang Milik Daerah SKPD	Jumlah Rencana Kebutuhan Barang Milik Daerah SKPD	2 Dokumen	Kota Pasuruan, Semua Kecamatan, Semua Kel/Desa	0,00	7.570.080,00	7.948.584,00	
			2.12.01.2.03 Administrasi Barang Milik Daerah pada Perangkat Daerah	Persentase laporan Barang Milik Daerah yang tersusun tepat waktu	90 %	2.12.01.2.03.0005 Rekonsiliasi dan Penyusunan Laporan Barang Milik Daerah pada SKPD	Jumlah Laporan Rekonsiliasi dan Penyusunan Laporan Barang Milik Daerah pada	4 Laporan	Kota Pasuruan, Semua Kecamatan, Semua Kel/Desa	33.866.600,00	44.774.100,00	47.012.805,00	
			2.12.01.2.05 Administrasi Kepegawaian Perangkat Daerah	Persentase laporan administrasi kepegawaian yang tersusun tepat waktu	90 %	2.12.01.2.05.0003 Pendataan dan Pengolahan Administrasi Kepegawaian	Jumlah Dokumen Pendataan dan Pengolahan Administrasi Kepegawaian	5 Dokumen	Kota Pasuruan, Semua Kecamatan, Semua Kel/Desa	6.453.400,00	9.648.975,00	10.131.423,00	
			2.12.01.2.06 Administrasi Umum Perangkat Daerah	Persentase terpenuhinya layanan administrasi perkantoran	90 %	2.12.01.2.06.0001 Penyediaan Komponen Instalasi Listrik/Penerangan Bangunan Kantor	Jumlah Paket Komponen Instalasi Listrik/Penerangan Bangunan Kantor yang Disediakan	1 Paket	Kota Pasuruan, Semua Kecamatan, Semua Kel/Desa	10.091.400,00	14.301.840,00	15.016.932,00	
			2.12.01.2.06 Administrasi Umum Perangkat Daerah	Persentase terpenuhinya layanan administrasi perkantoran	90 %	2.12.01.2.06.0005 Penyediaan Barang Cetakan dan Penggandaan	Jumlah Paket Barang Cetakan dan Penggandaan yang Disediakan	4 Paket	Kota Pasuruan, Semua Kecamatan, Semua Kel/Desa	24.239.600,00	28.203.945,00	29.614.142,00	
			2.12.01.2.06 Administrasi Umum Perangkat Daerah	Persentase terpenuhinya layanan administrasi perkantoran	90 %	2.12.01.2.06.0006 Penyediaan Bahan Bacaan dan Peraturan Perundang-undangan	Jumlah Dokumen Bahan Bacaan dan Peraturan Perundang-Undangan yang Disediakan	1 Dokumen	Kota Pasuruan, Semua Kecamatan, Semua Kel/Desa	4.408.800,00	4.629.240,00	4.860.702,00	
			2.12.01.2.06 Administrasi Umum Perangkat Daerah	Persentase terpenuhinya layanan administrasi perkantoran	90 %	2.12.01.2.06.0007 Penyediaan Bahan/Material	Jumlah Paket Bahan/Material yang Disediakan	1 Paket	Kota Pasuruan, Semua Kecamatan, Semua Kel/Desa	9.983.200,00	10.500.000,00	11.025.000,00	
			2.12.01.2.06 Administrasi Umum Perangkat Daerah	Persentase terpenuhinya layanan administrasi perkantoran	90 %	2.12.01.2.06.0008 Fasilitasi Kunjungan Tamu	Jumlah Laporan Fasilitasi Kunjungan Tamu	12 Laporan	Kota Pasuruan, Semua Kecamatan, Semua Kel/Desa	6.000.000,00	9.450.000,00	9.922.500,00	

PROGRAM			KEGIATAN			SUB KEGIATAN				PLAFON ANGGARAN SEMENTARA (Rp)	PRAKIRAAN MAJU		KET
Program	Indikator Kinerja		Kegiatan	Indikator Kinerja		Sub Kegiatan	Indikator Kinerja		Lokasi Sub Kegiatan		N+1	N+2	
	Hasil Program	Target Capaian		Keluaran Kegiatan	Target Capaian		Keluaran Sub Kegiatan	Target Capaian					
			2.12.01.2.06 Administrasi Umum Perangkat Daerah	Persentase terpenuhinya layanan administrasi perkantoran	90 %	2.12.01.2.06.0009 Penyelenggaraan Rapat Koordinasi dan Konsultasi SKPD	Jumlah Laporan Penyelenggaraan Rapat Koordinasi dan Konsultasi SKPD	12 Laporan	Kota Pasuruan, Semua Kecamatan, Semua Kel/Desa	133.604.000,00	232.569.750,00	244.198.237,00	
			2.12.01.2.07 Pengadaan Barang Milik Daerah Penunjang Urusan Pemerintah Daerah	Jumlah pengadaan Barang Milik Daerah yang terpenuhi	14 Jenis	2.12.01.2.07.0006 Pengadaan Peralatan dan Mesin Lainnya	Jumlah Unit Peralatan dan Mesin Lainnya yang Disediakan	33 Unit	Kota Pasuruan, Semua Kecamatan, Semua Kel/Desa	21.000.000,00	343.332.757,00	360.499.394,00	
			2.12.01.2.08 Penyediaan Jasa Penunjang Urusan Pemerintahan Daerah	Persentase terpenuhinya jasa penunjang layanan perkantoran	90 %	2.12.01.2.08.0001 Penyediaan Jasa Surat Menyurat	Jumlah Laporan Penyediaan Jasa Surat Menyurat	12 Laporan	Kota Pasuruan, Semua Kecamatan, Semua Kel/Desa	0,00	2.310.000,00	2.425.500,00	
			2.12.01.2.08 Penyediaan Jasa Penunjang Urusan Pemerintahan Daerah	Persentase terpenuhinya jasa penunjang layanan perkantoran	90 %	2.12.01.2.08.0002 Penyediaan Jasa Komunikasi, Sumber Daya Air dan Listrik	Jumlah Laporan Penyediaan Jasa Komunikasi, Sumber Daya Air dan Listrik yang Disediakan	12 Laporan	Kota Pasuruan, Semua Kecamatan, Semua Kel/Desa	51.132.840,00	145.568.280,00	152.846.694,00	
			2.12.01.2.08 Penyediaan Jasa Penunjang Urusan Pemerintahan Daerah	Persentase terpenuhinya jasa penunjang layanan perkantoran	90 %	2.12.01.2.08.0004 Penyediaan Jasa Pelayanan Umum Kantor	Jumlah Laporan Penyediaan Jasa Pelayanan Umum Kantor yang Disediakan	12 Laporan	Kota Pasuruan, Semua Kecamatan, Semua Kel/Desa	536.165.850,00	643.436.483,00	675.608.307,00	
			2.12.01.2.09 Pemeliharaan Barang Milik Daerah Penunjang Urusan Pemerintahan Daerah	Persentase Barang Milik Daerah yang dipelihara	90 %	2.12.01.2.09.0001 Penyediaan Jasa Pemeliharaan, Biaya Pemeliharaan, dan Pajak Kendaraan Perorangan Dinas atau Kendaraan Dinas Jabatan	Jumlah Kendaraan Perorangan Dinas atau Kendaraan Dinas Jabatan yang Dipelihara dan dibayarkan Pajaknya	1 Unit	Kota Pasuruan, Semua Kecamatan, Semua Kel/Desa	43.582.000,00	45.761.100,00	48.049.155,00	
			2.12.01.2.09 Pemeliharaan Barang Milik Daerah Penunjang Urusan Pemerintahan Daerah	Persentase Barang Milik Daerah yang dipelihara	90 %	2.12.01.2.09.0002 Penyediaan Jasa Pemeliharaan, Biaya Pemeliharaan, Pajak dan Perizinan Kendaraan Dinas Operasional atau Lapangan	Jumlah Kendaraan Dinas Operasional atau Lapangan yang Dipelihara dan dibayarkan Pajak dan Perizinannya	15 Unit	Kota Pasuruan, Semua Kecamatan, Semua Kel/Desa	148.563.626,00	155.800.067,00	163.590.070,00	
			2.12.01.2.09 Pemeliharaan Barang Milik Daerah Penunjang Urusan Pemerintahan Daerah	Persentase Barang Milik Daerah yang dipelihara	90 %	2.12.01.2.09.0006 Pemeliharaan Peralatan dan Mesin Lainnya	Jumlah Peralatan dan Mesin Lainnya yang Dipelihara	35 Unit	Kota Pasuruan, Semua Kecamatan, Semua Kel/Desa	46.920.000,00	54.883.500,00	57.627.675,00	
			2.12.01.2.09 Pemeliharaan Barang Milik Daerah Penunjang Urusan Pemerintahan Daerah	Persentase Barang Milik Daerah yang dipelihara	90 %	2.12.01.2.09.0009 Pemeliharaan/Rehabilitasi Gedung Kantor dan Bangunan Lainnya	Jumlah Gedung Kantor dan Bangunan Lainnya yang Dipelihara/Direhabilitasi	1 Unit	Kota Pasuruan, Semua Kecamatan, Semua Kel/Desa	0,00	45.276.000,00	47.539.800,00	
2.12.02 PROGRAM PENDAFTARAN PENDUDUK	Persentase penduduk usia 0 -17 tahun ber-KIA Persentase penduduk ber-KTP Elektronik	96 % 99,50 %											
			2.12.02.2.01 Pelayanan Pendaftaran Penduduk	Jumlah pelayanan pendaftaran penduduk yang terlayani	4 Jenis	2.12.02.2.01.0001 Pendataan Penduduk Non Permanen dan Rentan Administrasi Kependudukan	Jumlah Dokumen Hasil Pendataan Penduduk Non Permanen dan Rentan Administrasi Kependudukan	1000 Dokumen	Kota Pasuruan, Semua Kecamatan, Semua Kel/Desa	0,00	85.174.152,00	89.432.859,00	

PROGRAM			KEGIATAN			SUB KEGIATAN				PLAFON ANGGARAN SEMENTARA (Rp)	PRAKIRAAN MAJU		KET
Program	Indikator Kinerja		Kegiatan	Indikator Kinerja		Sub Kegiatan	Indikator Kinerja		Lokasi Sub Kegiatan		N+1	N+2	
	Hasil Program	Target Capaian		Keluaran Kegiatan	Target Capaian		Keluaran Sub Kegiatan	Target Capaian					
			2.12.02.2.01 Pelayanan Pendaftaran Penduduk	Jumlah pelayanan pendaftaran penduduk yang terlayani	4 Jenis	2.12.02.2.01.0005 Pencatatan, Penatausahaan dan Penerbitan Dokumen Atas Pelaporan Peristiwa Kependudukan	Jumlah Dokumen Pencatatan, Penatausahaan dan Penerbitan Dokumen Atas Pelaporan Peristiwa Kependudukan	15000 Dokumen	Kota Pasuruan, Semua Kecamatan, Semua Kel/Desa	26.168.800,00	31.705.300,00	34.875.830,00	
			2.12.02.2.01 Pelayanan Pendaftaran Penduduk	Jumlah pelayanan pendaftaran penduduk yang terlayani	4 Jenis	2.12.02.2.01.0007 Penerbitan Dokumen Atas Hasil Pelaporan Peristiwa Kependudukan	Jumlah Laporan Penerbitan Dokumen Atas Hasil Pelaporan Peristiwa Kependudukan	12 Laporan	Kota Pasuruan, Semua Kecamatan, Semua Kel/Desa	277.046.600,00	307.420.680,00	322.791.714,00	
			2.12.02.2.02 Penataan Pendaftaran Penduduk	Jumlah penataan pendaftaran penduduk yang tersedia	3 Jenis	2.12.02.2.02.0001 Penyusunan Tata Cara Perencanaan, Pelaksanaan, Pemantauan, Evaluasi, Pengendalian, dan Pelaporan Penyelenggaraan Adminduk Terkait Pendaftaran Penduduk	Jumlah Dokumen Tata Cara Perencanaan, Pelaksanaan, Pemantauan, Evaluasi, Pengendalian, dan Pelaporan Penyelenggaraan Adminduk Terkait Pendaftaran Penduduk yang	15000 Dokumen	Kota Pasuruan, Semua Kecamatan, Semua Kel/Desa	23.545.280,00	26.800.809,00	28.140.849,00	
			2.12.02.2.02 Penataan Pendaftaran Penduduk	Jumlah penataan pendaftaran penduduk yang tersedia	3 Jenis	2.12.02.2.02.0002 Pengadaan Dokumen Kependudukan selain Blangko KTP-El, Formulir, dan Buku Terkait Pendaftaran Penduduk Sesuai dengan Kebutuhan	Jumlah Dokumen Kependudukan selain Blangko KTP-El, Formulir, dan Buku Terkait Pendaftaran Penduduk Sesuai dengan Kebutuhan	6 Dokumen	Kota Pasuruan, Semua Kecamatan, Semua Kel/Desa	84.724.700,00	116.895.555,00	122.740.332,00	
			2.12.02.2.03 Pe nyelenggaraan Pendaftaran Penduduk	Jumlah penyelenggaraan pendaftaran penduduk yang dilaksanakan	3 Jenis	2.12.02.2.03.0002 Pelayanan Secara Aktif Pendaftaran Peristiwa Kependudukan dan Pencatatan Peristiwa Penting Terkait Pendaftaran Penduduk	Jumlah Dokumen Hasil Pelayanan Secara Aktif Pendaftaran Peristiwa Kependudukan dan Pencatatan Peristiwa Penting Terkait Pendaftaran Penduduk	1000 Dokumen	Kota Pasuruan, Semua Kecamatan, Semua Kel/Desa	68.383.200,00	131.250.000,00	137.812.500,00	
2.12.03 PROGRAM PENCATATAN SIPIL	Persentase penduduk status kawin ber-akta perkawinan Persentase penduduk usia 0-18 tahun ber-akta kelahiran	96,75 % 99,90 %											
			2.12.03.2.01 Pelayanan Pencatatan Sipil	Jumlah Akta Kelahiran dan Kematian yang diterbitkan	5400 akta	2.12.03.2.01.0001 Pencatatan, Penatausahaan dan Penerbitan Dokumen Atas Pelaporan Peristiwa Penting	Jumlah Dokumen Hasil Pencatatan, Penatausahaan dan Penerbitan Dokumen Atas Pelaporan Peristiwa Penting	5000 Dokumen	Kota Pasuruan, Semua Kecamatan, Semua Kel/Desa	33.576.700,00	74.850.069,00	78.592.572,00	
			2.12.03.2.01 Pelayanan Pencatatan Sipil	Jumlah Akta Kelahiran dan Kematian yang	5400 akta	2.12.03.2.01.0002 Peningkatan dalam Pelayanan Pencatatan Sipil	Jumlah Layanan Pencatatan Sipil yang Ditingkatkan	6 Layanan	Kota Pasuruan, Semua Kecamatan, Semua Kel/Desa	90.676.800,00	137.744.040,00	144.631.242,00	
			2.12.03.2.01 Pelayanan Pencatatan Sipil	Jumlah Akta Kelahiran dan Kematian yang diterbitkan	5400 akta	2.12.03.2.01.0005 Pengadaan Dokumen Kependudukan selain Blangko KTP-El, Formulir, dan Buku Terkait Pencatatan Sipil Sesuai dengan Kebutuhan	Jumlah Dokumen Kependudukan selain Blangko KTP-El, Formulir, dan Buku Terkait Pencatatan Sipil Sesuai dengan Kebutuhan yang	1 Paket	Kota Pasuruan, Semua Kecamatan, Semua Kel/Desa	97.882.500,00	102.776.730,00	107.915.566,00	
			2.12.03.2.02 Pe nyelenggaraan Pencatatan Sipil	Jumlah Peserta Sosialisasi terkait Pencatatan Sipil	150 orang	2.12.03.2.02.0004 Pelayanan Secara Aktif Pendaftaran Peristiwa Kependudukan dan Pencatatan Peristiwa Penting Terkait Pencatatan Sipil	Jumlah Laporan Hasil Pelayanan Secara Aktif Pendaftaran Peristiwa Kependudukan dan Pencatatan Peristiwa Penting Terkait Pencatatan	8 Laporan	Kota Pasuruan, Semua Kecamatan, Semua Kel/Desa	40.725.800,00	53.262.237,00	55.925.348,00	
			2.12.03.2.02 Pe nyelenggaraan Pencatatan Sipil	Jumlah Peserta Sosialisasi terkait Pencatatan Sipil	150 orang	2.12.03.2.02.0011 Penyajian Data Kependudukan yang Akurat dan Dapat Dipertanggungjawabkan Terkait Pencatatan Sipil	Jumlah Laporan Penyajian Data Kependudukan yang Akurat dan dapat Dipertanggungjawabkan Terkait Pencatatan Sipil	6 Laporan	Kota Pasuruan, Semua Kecamatan, Semua Kel/Desa	44.353.400,00	46.571.175,00	48.899.733,00	

PROGRAM			KEGIATAN			SUB KEGIATAN				PLAFON ANGGARAN SEMENTARA (Rp)	PRAKIRAAN MAJU		KET
Program	Indikator Kinerja		Kegiatan	Indikator Kinerja		Sub Kegiatan	Indikator Kinerja		Lokasi Sub Kegiatan		N+1	N+2	
	Hasil Program	Target Capaian		Keluaran Kegiatan	Target Capaian		Keluaran Sub Kegiatan	Target Capaian					
2.12.04 PROGRAM PENGELOLAAN INFORMASI ADMINISTRASI KEPENDUDUKAN	Persentase Persentase Pemanfaatan Data Kependudukan oleh OPD/ Lembaga	47 %											
			2.12.04.2.01 Pengumpulan Data Kependudukan dan Pemanfaatan dan Penyajian Database Kependudukan	Jumlah sistem database kependudukan berbasis SIAK yang terkelola	1 aplikasi	2.12.04.2.01.0001 Pengolahan dan Penyajian Data Kependudukan	Jumlah Dokumen Data Kependudukan yang Diolah dan Disajikan	66 Dokumen	Kota Pasuruan, Semua Kecamatan, Semua Kel/Desa	62.757.100,00	112.364.679,00	117.982.912,00	
			2.12.04.2.01 Pengumpulan Data Kependudukan dan Pemanfaatan dan Penyajian Database Kependudukan	Jumlah sistem database kependudukan berbasis SIAK yang terkelola	1 aplikasi	2.12.04.2.01.0002 Kerja Sama Pemanfaatan Data Kependudukan	Jumlah Dokumen Kerja Sama Pemanfaatan Data Kependudukan	4 Dokumen	Kota Pasuruan, Semua Kecamatan, Semua Kel/Desa	38.086.200,00	121.568.611,00	127.647.042,00	
			2.12.04.2.04 Pembinaan dan Pengawasan Pengelolaan Informasi Administrasi Kependudukan	Persentase pencatatan talak, cerai dan rujuk penduduk	80 %	2.12.04.2.04.0003 Bimbingan Teknis Terkait Pengelolaan Informasi Administrasi Kependudukan dan Pendayagunaan Data Kependudukan	Jumlah Laporan Hasil Bimbingan Teknis Terkait Pengelolaan Informasi Administrasi Kependudukan dan Pendayagunaan Data Kependudukan	1 Laporan	Kota Pasuruan, Semua Kecamatan, Semua Kel/Desa	0,00	119.598.360,00	125.578.278,00	
2.15 URUSAN PEMERINTAHAN BIDANG PERHUBUNGAN													
2.15.01 PROGRAM PENUNJANG URUSAN PEMERINTAHAN DAERAH KABUPATEN/KOTA	Persentase Kebutuhan Penunjang Pemerintahan yang Terfasilitasi	90 %											
			2.15.01.2.01 Perencanaan, Penganggaran, dan Evaluasi Kinerja Perangkat Daerah	Persentase Dokumen Perencanaan, dan Evaluasi Kinerja yang Tersusun Tepat Waktu	100 %	2.15.01.2.01.0001 Penyusunan Dokumen Perencanaan Perangkat Daerah	Jumlah Dokumen Perencanaan Perangkat Daerah	6 Dokumen	Kota Pasuruan, Semua Kecamatan, Semua Kel/Desa	5.999.900,00	6.300.000,00	6.615.000,00	
			2.15.01.2.01 Perencanaan, Penganggaran, dan Evaluasi Kinerja Perangkat Daerah	Persentase Dokumen Perencanaan, dan Evaluasi Kinerja yang Tersusun Tepat Waktu	100 %	2.15.01.2.01.0006 Koordinasi dan Penyusunan Laporan Capaian Kinerja dan Ikhtisar Realisasi Kinerja SKPD	Jumlah Laporan Capaian Kinerja dan Ikhtisar Realisasi Kinerja SKPD dan Laporan Hasil Koordinasi Penyusunan Laporan Capaian Kinerja dan Ikhtisar	5 Laporan	Kota Pasuruan, Semua Kecamatan, Semua Kel/Desa	3.029.700,00	10.500.000,00	11.025.000,00	
			2.15.01.2.02 Administrasi Keuangan Perangkat Daerah	Persentase Laporan Keuangan yang Tersusun Tepat Waktu	100 %	2.15.01.2.02.0001 Penyediaan Gaji dan Tunjangan ASN	Jumlah Orang yang Menerima Gaji dan Tunjangan ASN	52 Orang/bulan	Kota Pasuruan, Semua Kecamatan, Semua Kel/Desa	5.831.866.459,00	7.140.000.000,00	7.497.000.000,00	
			2.15.01.2.02 Administrasi Keuangan Perangkat Daerah	Persentase Laporan Keuangan yang Tersusun Tepat Waktu	100 %	2.15.01.2.02.0007 Koordinasi dan Penyusunan Laporan Keuangan Bulanan/ Triwulanan/ Semesteran SKPD	Jumlah Laporan Keuangan Bulanan/ Triwulanan/ Semesteran SKPD dan Laporan Koordinasi Penyusunan Laporan Keuangan Bula nan/Triwulanan/Semeste ran SKPD	17 Laporan	Kota Pasuruan, Semua Kecamatan, Semua Kel/Desa	41.209.600,00	52.500.000,00	55.125.000,00	
			2.15.01.2.03 Administrasi Barang Milik Daerah pada Perangkat Daerah	Persentase Laporan Barang Milik Daerah yang Tersusun Tepat Waktu	100 %	2.15.01.2.03.0001 Penyusunan Perencanaan Kebutuhan Barang Milik Daerah SKPD	Jumlah Rencana Kebutuhan Barang Milik Daerah SKPD	4 Dokumen	Kota Pasuruan, Semua Kecamatan, Semua Kel/Desa	3.999.900,00	4.200.000,00	4.410.000,00	

PROGRAM			KEGIATAN			SUB KEGIATAN				PLAFON ANGGARAN SEMENTARA (Rp)	PRAKIRAAN MAJU		KET
Program	Indikator Kinerja		Kegiatan	Indikator Kinerja		Sub Kegiatan	Indikator Kinerja		Lokasi Sub Kegiatan		N+1	N+2	
	Hasil Program	Target Capaian		Keluaran Kegiatan	Target Capaian		Keluaran Sub Kegiatan	Target Capaian					
			2.15.01.2.03 Administrasi Barang Milik Daerah pada Perangkat Daerah	Persentase Laporan Barang Milik Daerah yang Tersusun Tepat Waktu	100 %	2.15.01.2.03.0005 Rekonsiliasi dan Penyusunan Laporan Barang Milik Daerah pada SKPD	Jumlah Laporan Rekonsiliasi dan Penyusunan Laporan Barang Milik Daerah pada	4 Laporan	Kota Pasuruan, Semua Kecamatan, Semua Kel/Desa	43.474.900,00	65.100.000,00	68.355.000,00	
			2.15.01.2.05 Administrasi Kepegawaian Perangkat Daerah	Persentase SDM Aparatur yang Meningkat Kompetensinya	100 %	2.15.01.2.05.0003 Pendataan dan Pengolahan Administrasi Kepegawaian	Jumlah Dokumen Pendataan dan Pengolahan Administrasi Kepegawaian	1 Dokumen	Kota Pasuruan, Semua Kecamatan, Semua Kel/Desa	4.656.200,00	7.350.000,00	7.717.500,00	
			2.15.01.2.05 Administrasi Kepegawaian Perangkat Daerah	Persentase SDM Aparatur yang Meningkat Kompetensinya	100 %	2.15.01.2.05.0009 Pendidikan dan Pelatihan Pegawai Berdasarkan Tugas dan Fungsi	Jumlah Pegawai Berdasarkan Tugas dan Fungsi yang Mengikuti Pendidikan dan Pelatihan	0 Orang	Kota Pasuruan, Semua Kecamatan, Semua Kel/Desa	0,00	52.500.000,00	55.125.000,00	
			2.15.01.2.06 Administrasi Umum Perangkat Daerah	Persentase Terpenuhinya Layanan Administrasi Perkantoran	100 %	2.15.01.2.06.0001 Penyediaan Komponen Instalasi Listrik/Penerangan Bangunan Kantor	Jumlah Paket Komponen Instalasi Listrik/Penerangan Bangunan Kantor yang Disediakan	1 Paket	Kota Pasuruan, Semua Kecamatan, Semua Kel/Desa	3.489.200,00	3.675.000,00	3.858.750,00	
			2.15.01.2.06 Administrasi Umum Perangkat Daerah	Persentase Terpenuhinya Layanan Administrasi Perkantoran	100 %	2.15.01.2.06.0002 Penyediaan Peralatan dan Perlengkapan Kantor	Jumlah Paket Peralatan dan Perlengkapan Kantor yang Disediakan	1 Paket	Kota Pasuruan, Semua Kecamatan, Semua Kel/Desa	29.892.000,00	31.500.000,00	33.075.000,00	
			2.15.01.2.06 Administrasi Umum Perangkat Daerah	Persentase Terpenuhinya Layanan Administrasi Perkantoran	100 %	2.15.01.2.06.0005 Penyediaan Barang Cetakan dan Penggandaan	Jumlah Paket Barang Cetakan dan Penggandaan yang Disediakan	2 Paket	Kota Pasuruan, Semua Kecamatan, Semua Kel/Desa	11.850.400,00	12.600.000,00	13.230.000,00	
			2.15.01.2.06 Administrasi Umum Perangkat Daerah	Persentase Terpenuhinya Layanan Administrasi Perkantoran	100 %	2.15.01.2.06.0006 Penyediaan Bahan Bacaan dan Peraturan Perundang-undangan	Jumlah Dokumen Bahan Bacaan dan Peraturan Perundang-Undangan yang Disediakan	12 Dokumen	Kota Pasuruan, Semua Kecamatan, Semua Kel/Desa	4.408.800,00	3.150.000,00	3.307.500,00	
			2.15.01.2.06 Administrasi Umum Perangkat Daerah	Persentase Terpenuhinya Layanan Administrasi Perkantoran	100 %	2.15.01.2.06.0007 Penyediaan Bahan/Material	Jumlah Paket Bahan/Material yang Disediakan	2 Paket	Kota Pasuruan, Semua Kecamatan, Semua Kel/Desa	10.000.000,00	10.500.000,00	11.025.000,00	
			2.15.01.2.06 Administrasi Umum Perangkat Daerah	Persentase Terpenuhinya Layanan Administrasi Perkantoran	100 %	2.15.01.2.06.0008 Fasilitasi Kunjungan Tamu	Jumlah Laporan Fasilitasi Kunjungan Tamu	12 Laporan	Kota Pasuruan, Semua Kecamatan, Semua Kel/Desa	12.000.000,00	12.600.000,00	13.230.000,00	
			2.15.01.2.06 Administrasi Umum Perangkat Daerah	Persentase Terpenuhinya Layanan Administrasi Perkantoran	100 %	2.15.01.2.06.0009 Penyelenggaraan Rapat Koordinasi dan Konsultasi SKPD	Jumlah Laporan Penyelenggaraan Rapat Koordinasi dan Konsultasi SKPD	12 Laporan	Kota Pasuruan, Semua Kecamatan, Semua Kel/Desa	165.100.000,00	183.750.000,00	192.937.500,00	
			2.15.01.2.08 Penyediaan Jasa Penunjang Urusan Pemerintahan Daerah	Persentase Terpenuhinya Jasa Penunjang Layanan Perkantoran	100 %	2.15.01.2.08.0001 Penyediaan Jasa Surat Menyurat	Jumlah Laporan Penyediaan Jasa Surat Menyurat	12 Laporan	Kota Pasuruan, Semua Kecamatan, Semua Kel/Desa	3.210.000,00	3.150.000,00	3.307.500,00	
			2.15.01.2.08 Penyediaan Jasa Penunjang Urusan Pemerintahan Daerah	Persentase Terpenuhinya Jasa Penunjang Layanan Perkantoran	100 %	2.15.01.2.08.0002 Penyediaan Jasa Komunikasi, Sumber Daya Air dan Listrik	Jumlah Laporan Penyediaan Jasa Komunikasi, Sumber Daya Air dan Listrik yang Disediakan	12 Laporan	Kota Pasuruan, Semua Kecamatan, Semua Kel/Desa	460.001.200,00	540.225.000,00	567.236.250,00	
			2.15.01.2.08 Penyediaan Jasa Penunjang Urusan Pemerintahan Daerah	Persentase Terpenuhinya Jasa Penunjang Layanan Perkantoran	100 %	2.15.01.2.08.0004 Penyediaan Jasa Pelayanan Umum Kantor	Jumlah Laporan Penyediaan Jasa Pelayanan Umum Kantor yang Disediakan	12 Laporan	Kota Pasuruan, Semua Kecamatan, Semua Kel/Desa	458.184.100,00	693.000.000,00	727.650.000,00	

PROGRAM			KEGIATAN			SUB KEGIATAN				PLAFON ANGGARAN SEMENTARA (Rp)	PRAKIRAAN MAJU		KET
Program	Indikator Kinerja		Kegiatan	Indikator Kinerja		Sub Kegiatan	Indikator Kinerja		Lokasi Sub Kegiatan		N+1	N+2	
	Hasil Program	Target Capaian		Keluaran Kegiatan	Target Capaian		Keluaran Sub Kegiatan	Target Capaian					
			2.15.01.2.09 Pemeliharaan Barang Milik Daerah Penunjang Urusan Pemerintahan Daerah	Persentase Barang Milik Daerah yang Terpelihara	100 %	2.15.01.2.09.0001 Penyediaan Jasa Pemeliharaan, Biaya Pemeliharaan, dan Pajak Kendaraan Perorangan Dinas atau Kendaraan Dinas Jabatan	Jumlah Kendaraan Perorangan Dinas atau Kendaraan Dinas Jabatan yang Dipelihara dan dibayarkan Pajaknya	1 Unit	Kota Pasuruan, Semua Kecamatan, Semua Kel/Desa	46.000.000,00	48.300.000,00	50.715.000,00	
			2.15.01.2.09 Pemeliharaan Barang Milik Daerah Penunjang Urusan Pemerintahan Daerah	Persentase Barang Milik Daerah yang Terpelihara	100 %	2.15.01.2.09.0002 Penyediaan Jasa Pemeliharaan, Biaya Pemeliharaan, Pajak dan Perizinan Kendaraan Dinas Operasional atau Lapangan	Jumlah Kendaraan Dinas Operasional atau Lapangan yang Dipelihara dan dibayarkan Pajak dan Perizinannya	38 Unit	Kota Pasuruan, Semua Kecamatan, Semua Kel/Desa	603.317.164,00	687.750.000,00	722.137.500,00	
			2.15.01.2.09 Pemeliharaan Barang Milik Daerah Penunjang Urusan Pemerintahan Daerah	Persentase Barang Milik Daerah yang Terpelihara	100 %	2.15.01.2.09.0005 Pemeliharaan Mebel	Jumlah Mebel yang Dipelihara	50 Unit	Kota Pasuruan, Semua Kecamatan, Semua Kel/Desa	4.000.000,00	4.200.000,00	4.410.000,00	
			2.15.01.2.09 Pemeliharaan Barang Milik Daerah Penunjang Urusan Pemerintahan Daerah	Persentase Barang Milik Daerah yang Terpelihara	100 %	2.15.01.2.09.0006 Pemeliharaan Peralatan dan Mesin Lainnya	Jumlah Peralatan dan Mesin Lainnya yang Dipelihara	60 Unit	Kota Pasuruan, Semua Kecamatan, Semua Kel/Desa	27.930.000,00	58.800.000,00	61.740.000,00	
			2.15.01.2.09 Pemeliharaan Barang Milik Daerah Penunjang Urusan Pemerintahan Daerah	Persentase Barang Milik Daerah yang Terpelihara	100 %	2.15.01.2.09.0009 Pemeliharaan/Rehabilitasi Gedung Kantor dan Bangunan Lainnya	Jumlah Gedung Kantor dan Bangunan Lainnya yang Dipelihara/Direhabilitasi	1 Unit	Kota Pasuruan, Semua Kecamatan, Semua Kel/Desa	99.372.000,00	105.000.000,00	110.250.000,00	
2.15.02 PROGRAM PENYELENGGARA AN LALU LINTAS DAN ANGKUTAN JALAN (LLAJ)	Persentase Kelayakan Perlengkapan	80 %											
			2.15.02.2.02 Penyediaan Perlengkapan Jalan di Jalan Kabupaten/Kota	Persentase Menurunnya Angka Kecelakaan	30 %	2.15.02.2.02.0001 Pembangunan Prasarana Jalan di Jalan Kabupaten/Kota	Jumlah Prasarana Jalan di Jalan Kabupaten/Kota yang Terbangun	35 Unit	Kota Pasuruan, Semua Kecamatan, Semua Kel/Desa	686.900.500,00	2.625.000.000,00	2.756.250.000,00	
			2.15.02.2.02 Penyediaan Perlengkapan Jalan di Jalan Kabupaten/Kota	Persentase Menurunnya Angka Kecelakaan	30 %	2.15.02.2.02.0002 Penyediaan Perlengkapan Jalan di Jalan Kabupaten/Kota	Jumlah Perlengkapan Jalan di Jalan Kabupaten/Kota yang Tersedia	130 Unit	Kota Pasuruan, Semua Kecamatan, Semua Kel/Desa	593.544.900,00	1.050.000.000,00	1.102.500.000,00	
			2.15.02.2.02 Penyediaan Perlengkapan Jalan di Jalan Kabupaten/Kota	Persentase Menurunnya Angka Kecelakaan	30 %	2.15.02.2.02.0003 Rehabilitasi dan Pemeliharaan Prasarana Jalan	Jumlah Prasarana Jalan yang Terehabilitasi dan Terpelihara	75 Unit	Kota Pasuruan, Semua Kecamatan, Semua Kel/Desa	5.937.101.015,00	9.922.500.000,00	10.418.625.000,00	
			2.15.02.2.02 Penyediaan Perlengkapan Jalan di Jalan Kabupaten/Kota	Persentase Menurunnya Angka Kecelakaan	30 %	2.15.02.2.02.0004 Rehabilitasi dan Pemeliharaan Perlengkapan Jalan	Jumlah Perlengkapan Jalan yang Terehabilitasi dan Terpelihara	5 Unit	Kota Pasuruan, Semua Kecamatan, Semua Kel/Desa	1.125.625.000,00	2.205.000.000,00	2.315.250.000,00	
			2.15.02.2.03 Pengelolaan Terminal Penumpang Tipe C	Persentase Fasilitas Utama dan Pendukung Terminal dalam Kondisi Layak	100 %	2.15.02.2.03.0007 Revitalisasi Terminal Tipe C (Fasilitas Utama dan Penunjang)	Jumlah Terminal yang direvitalisasi (Fasilitas Utama dan Penunjang)	2 Unit	Kota Pasuruan, Semua Kecamatan, Semua Kel/Desa	87.089.700,00	73.500.000,00	77.175.000,00	

PROGRAM			KEGIATAN			SUB KEGIATAN				PLAFON ANGGARAN SEMENTARA (Rp)	PRAKIRAAN MAJU		KET
Program	Indikator Kinerja		Kegiatan	Indikator Kinerja		Sub Kegiatan	Indikator Kinerja		Lokasi Sub Kegiatan		N+1	N+2	
	Hasil Program	Target Capaian		Keluaran Kegiatan	Target Capaian		Keluaran Sub Kegiatan	Target Capaian					
			2.15.02.2.04 Penerbitan Izin Penyelenggaraa n dan Pembangunan Fasilitas Parkir	Persentase Parkir yang Tertib	90 %	2.15.02.2.04.0002 Koordinasi dan Sinkronisasi Pengawasan Pelaksanaan Izin Penyelenggaraan dan Pembangunan Fasilitas Parkir Kewenangan Kabupaten/Kota	Jumlah Laporan Koordinasi dan Sinkronisasi Pengawasan Pelaksanaan Izin Penyelenggaraan dan Terbangunnya Fasilitas Parkir Kewenangan Kabupaten/Kota	2 Laporan	Kota Pasuruan, Semua Kecamatan, Semua Kel/Desa	3.932.710.700,00	4.956.000.000,00	5.203.800.000,00	
			2.15.02.2.05 Pengujian Berkala Kendaraan	Persentase Ketercapaian Kinerja Sub Kegiatan	100 %	2.15.02.2.05.0004 Penyediaan Bukti Lulus Uji Pengujian Berkala Kendaraan Bermotor	Jumlah Dokumen Bukti Lulus Uji Pengujian Berkala Kendaraan Bermotor	500 Dokumen	Kota Pasuruan, Semua Kecamatan, Semua Kel/Desa	45.921.900,00	170.625.000,00	179.156.250,00	
			2.15.02.2.05 Pengujian Berkala Kendaraan Bermotor	Persentase Ketercapaian Kinerja Sub Kegiatan	100 %	2.15.02.2.05.0007 Pemeliharaan Sarana dan Prasarana Pengujian Berkala Kendaraan Bermotor	Jumlah Sarana dan Prasarana Pengujian Berkala Kendaraan Bermotor yang Terpelihara	5 Unit	Kota Pasuruan, Semua Kecamatan, Semua Kel/Desa	82.400.200,00	187.425.000,00	196.796.250,00	
			2.15.02.2.06 Pelaksanaan Manajemen dan Rekayasa Lalu Lintas untuk Jaringan Jalan Kabupaten/Kota	Persentase Pelaksanaan Manajemen dan Rekayasa Lalu Lintas untuk Jaringan Jalan Kabupaten/Kota yang Diselesaikan	100 %	2.15.02.2.06.0015 Forum Lalu Lintas dan Angkutan Jalan untuk Jaringan Jalan Kabupaten/Kota	Jumlah laporan Forum Lalu Lintas dan Angkutan Jalan untuk Jaringan Jalan Kabupaten/Kota	4 Laporan	Kota Pasuruan, Semua Kecamatan, Semua Kel/Desa	49.900.000,00	173.250.000,00	181.912.500,00	
			2.15.02.2.07 Persetujuan Hasil Analisis Dampak Lalu Lintas (Andalalin) untuk Jalan Kabupaten/Kota	Persentase Hasil Analisis Dampak Lalu Lintas (Andalalin) untuk Jalan Kabupaten/Kota yang Diselesaikan	100 %	2.15.02.2.07.0006 Pengawasan Pelaksanaan Rekomendasi Persetujuan Teknis Andalalin	Jumlah laporan Rekomendasi Persetujuan Teknis Andalalin yang terawasi	1 Laporan	Kota Pasuruan, Semua Kecamatan, Semua Kel/Desa	77.360.000,00	81.900.000,00	85.995.000,00	
			2.15.02.2.09 Penyediaan Angkutan Umum untuk Jasa Angkutan Orang dan/atau Barang Antar Kota dalam 1 (Satu) Daerah	Persentase Ruas Jalan yang Terlayani Angkutan Umum	69 %	2.15.02.2.09.0002 Pengendalian dan Pengawasan Ketersediaan Angkutan Umum untuk Jasa Angkutan Orang dan/atau Barang Antar Kota dalam 1 (Satu) Kabupaten/Kota	Jumlah Laporan Pengendalian dan Pengawasan Ketersediaan Angkutan Umum untuk Jasa Angkutan Orang dan/atau Barang Antar Kota dalam 1 (Satu) Kabupaten/Kota	2 Laporan	Kota Pasuruan, Semua Kecamatan, Semua Kel/Desa	64.729.200,00	173.250.000,00	181.912.500,00	
			2.15.02.2.09 Penyediaan Angkutan Umum untuk Jasa Angkutan Orang dan/atau Barang Antar Kota dalam 1 (Satu) Daerah	Persentase Ruas Jalan yang Terlayani Angkutan Umum	69 %	2.15.02.2.09.0003 Penyediaan Angkutan Umum untuk Jasa Angkutan Orang dan/atau Barang Antar Kota dalam 1 (Satu) Daerah Kabupaten/Kota	Jumlah Armada Angkutan Umum untuk Jasa Angkutan Orang dan/atau Barang Antar Kota dalam 1 (Satu) Daerah Kabupaten/Kota yang Tersedia	1 Unit	Kota Pasuruan, Semua Kecamatan, Semua Kel/Desa	100.005.800,00	131.250.000,00	137.812.500,00	
			2.15.02.2.11 Penetapan Rencana Umum Jaringan Trayek Perkotaan dalam 1 (Satu) Daerah Kabupaten/Kota	Persentase Rencana Umum Jaringan Trayek yang Diselesaikan Tepat Waktu	100 %	2.15.02.2.11.0002 Penetapan Kebijakan dan Sosialisasi Rencana Umum Jaringan Trayek Perkotaan dalam 1 (Satu) Daerah Kabupaten/Kota	Jumlah Dokumen Penetapan Kebijakan dan Tersosialisasinya Rencana Umum Jaringan Trayek Perkotaan dalam 1 (Satu) Daerah Kabupaten/Kota	1 Dokumen	Kota Pasuruan, Semua Kecamatan, Semua Kel/Desa	4.997.700,00	5.250.000,00	5.512.500,00	
			2.15.02.2.11 Penetapan Rencana Umum Jaringan Trayek Perkotaan dalam 1 (Satu) Daerah Kabupaten/Kota	Persentase Rencana Umum Jaringan Trayek yang Diselesaikan Tepat Waktu	100 %	2.15.02.2.11.0003 Pengendalian Pelaksanaan Rencana Umum Jaringan Trayek Perkotaan dalam 1 (Satu) Daerah Kabupaten/Kota	Jumlah Dokumen Kebijakan Pengendalian Pelaksanaan Rencana Umum Jaringan Trayek Perkotaan dalam 1 (Satu) Daerah Kabupaten/Kota	1 Dokumen	Kota Pasuruan, Semua Kecamatan, Semua Kel/Desa	17.998.300,00	26.250.000,00	27.562.500,00	

PROGRAM			KEGIATAN			SUB KEGIATAN				PLAFON ANGGARAN SEMENTARA (Rp)	PRAKIRAAN MAJU		KET
Program	Indikator Kinerja		Kegiatan	Indikator Kinerja		Sub Kegiatan	Indikator Kinerja		Lokasi Sub Kegiatan		N+1	N+2	
	Hasil Program	Target Capaian		Keluaran Kegiatan	Target Capaian		Keluaran Sub Kegiatan	Target Capaian					
			2.15.02.2.14 Penerbitan Izin Penyelenggaraa n Angkutan Orang dalam Trayek Lintas Daerah Kabupaten/Kota dalam 1 (Satu) Daerah Kabupaten/Kota	Persentase Penerbitan Izin Penyelenggaraan Angkutan Orang dalam Trayek Lintas Daerah Kabupaten/Kota dalam 1 (Satu) Daerah Kabupaten/Kota yang	100 %	2.15.02.2.14.0002 Koordinasi dan Sinkronisasi Pengawasan Pelaksanaan Izin Penyelenggaraan Angkutan Orang dalam Trayek Kewenangan Kabupaten/Kota	Jumlah Laporan Koordinasi dan Sinkronisasi Pengawasan Pelaksanaan Izin Penyelenggaraan Angkutan Orang dalam Trayek Kewenangan Kabupaten/Kota	1 Laporan	Kota Pasuruan, Semua Kecamatan, Semua Kel/Desa	5.998.800,00	6.300.000,00	6.615.000,00	
2.15.03 PROGRAM PENGELOLAAN PELAYARAN	Persentase Peningkatan Kedatangan Kapal (Ships Call)	45 %											
			2.15.03.2.01 Penerbitan Izin Usaha Angkutan Laut bagi Badan Usaha yang Berdomisili dalam Daerah Kabupaten/Kota dan Beroperasi pada Lintas Pelabuhan di Daerah	Persentase Fasilitasi Izin Usaha Angkutan Laut yang Diselesaikan	61 %	2.15.03.2.01.0002 Koordinasi dan Sinkronisasi Pengawasan Pelaksanaan Izin Usaha Angkutan Laut Kewenangan Kabupaten/Kota	Jumlah Laporan Koordinasi dan Sinkronisasi Pengawasan Pelaksanaan Izin Usaha Angkutan Laut Kewenangan Kabupaten/Kota	1 Laporan	Kota Pasuruan, Semua Kecamatan, Semua Kel/Desa	9.000.000,00	9.450.000,00	9.922.500,00	
			2.15.03.2.03 Penerbitan Izin Usaha Penyelen ggaraan Angkutan Sungai dan Danau Sesuai dengan Domisili Orang Perseorangan Warga Negara Indonesia atau Badan Usaha	Persentase Fasilitasi Penerbitan Izin Usaha Penyelenggaraan Angkutan Sungai dan Danau Sesuai dengan Domisili Orang Perseorangan Warga Negara Indonesia atau Badan Usaha yang Diselesaikan	100 %	2.15.03.2.03.0002 Koordinasi dan Sinkronisasi Pengawasan Pelaksanaan Izin Usaha Penyelenggaraan Angkutan Sungai dan Danau Sesuai dengan Domisili Orang Perseorangan Warga Negara Indonesia atau Badan Usaha Kewenangan Kabupaten/Kota	Jumlah Laporan Koordinasi dan Sinkronisasi Pengawasan Pelaksanaan Izin Usaha Penyelenggaraan Angkutan Sungai dan Danau Sesuai dengan Domisili Orang Perseorangan Warga Negara Indonesia atau Badan Usaha Kewenangan Kabupaten/Kota	1 Laporan	Kota Pasuruan, Semua Kecamatan, Semua Kel/Desa	8.000.000,00	8.400.000,00	8.820.000,00	
			2.15.03.2.13 Pembangunan dan Penerbitan Izin Pembangunan dan Pengoperasian Pelabuhan Sungai dan Danau	Persentase Fasilitasi Pembangunan dan Penerbitan Izin Pembangunan dan Pengoperasian Pelabuhan Sungai dan Danau yang	100 %	2.15.03.2.13.0001 Fasilitasi Pemenuhan Persyaratan Perizinan Pembangunan dan Pengoperasian Pelabuhan Sungai dan Danau	Jumlah Dokumen Pemenuhan Persyaratan Perizinan Pelabuhan Sungai dan Danau yang Dilaksanakan	1 Dokumen	Kota Pasuruan, Semua Kecamatan, Semua Kel/Desa	50.122.700,00	141.750.000,00	148.837.500,00	
			2.15.03.2.13 Pembangunan dan Penerbitan Izin Pembangunan dan Pengoperasian Pelabuhan Sungai dan Danau	Persentase Fasilitasi Pembangunan dan Penerbitan Izin Pembangunan dan Pengoperasian Pelabuhan Sungai dan Danau yang	100 %	2.15.03.2.13.0002 Pembangunan Pelabuhan Sungai dan Danau	Jumlah Pelabuhan Sungai dan Danau yang Dibangun	1 Unit	Kota Pasuruan, Semua Kecamatan, Semua Kel/Desa	124.600.000,00	210.000.000,00	220.500.000,00	
2.15.05 PROGRAM PENGELOLAAN P ERKERETAAPIAN	Persentase Ketersediaan Fasilitas Keselamatan Perlintasan Kereta Api	16,70 %											

PROGRAM			KEGIATAN			SUB KEGIATAN				PLAFON ANGGARAN SEMENTARA (Rp)	PRAKIRAAN MAJU		KET
Program	Indikator Kinerja		Kegiatan	Indikator Kinerja		Sub Kegiatan	Indikator Kinerja		Lokasi Sub Kegiatan		N+1	N+2	
	Hasil Program	Target Capaian		Keluaran Kegiatan	Target Capaian		Keluaran Sub Kegiatan	Target Capaian					
			2.15.05.2.01 Penetapan Rencana Induk Perkeretaapian	Persentase Penetapan Rencana Induk Perkeretaapian yang Terselesaikan Tepat Waktu	100 %	2.15.05.2.01.0003 Pengendalian Pelaksanaan Rencana Induk Perkeretaapian	Jumlah Laporan Pengendalian Pelaksanaan Rencana Induk Perkeretaapian	2 Laporan	Kota Pasuruan, Semua Kecamatan, Semua Kel/Desa	1.181.433.400,00	1.260.000.000,00	1.323.000.000,00	
2.16 URUSAN PEMERINTAHAN BIDANG KOMUNIKASI DAN INFORMATIKA													
2.16.01 PROGRAM PENUNJANG URUSAN PEMERINTAHAN DAERAH KABUPATEN/KOTA	Persentase kebutuhan penunjang pemerintahan yang terfasilitasi	90 %											
			2.16.01.2.01 Perencanaan, Penganggaran, dan Evaluasi Kinerja Perangkat Daerah	Persentase dokumen perencanaan, penganggaran, dan evaluasi kinerja yang tersusun tepat waktu	80 %	2.16.01.2.01.0001 Penyusunan Dokumen Perencanaan Perangkat Daerah	Jumlah Dokumen Perencanaan Perangkat Daerah	7 Dokumen	Kota Pasuruan, Semua Kecamatan, Semua Kel/Desa	10.657.100,00	20.907.920,00	22.998.712,00	
			2.16.01.2.01 Perencanaan, Penganggaran, dan Evaluasi Kinerja Perangkat Daerah	Persentase dokumen perencanaan, penganggaran, dan evaluasi kinerja yang tersusun tepat waktu	80 %	2.16.01.2.01.0006 Koordinasi dan Penyusunan Laporan Capaian Kinerja dan Ikhtisar Realisasi Kinerja SKPD	Jumlah Laporan Capaian Kinerja dan Ikhtisar Realisasi Kinerja SKPD dan Laporan Hasil Koordinasi Penyusunan Laporan Capaian Kinerja dan Ikhtisar	6 Laporan	Kota Pasuruan, Semua Kecamatan, Semua Kel/Desa	4.706.600,00	5.177.260,00	5.694.986,00	
			2.16.01.2.02 Administrasi Keuangan Perangkat Daerah	Persentase laporan keuangan yang tersusun tepat waktu	80 %	2.16.01.2.02.0001 Penyediaan Gaji dan Tunjangan ASN	Jumlah Orang yang Menerima Gaji dan Tunjangan ASN	34 Orang/bulan	Kota Pasuruan, Semua Kecamatan, Semua Kel/Desa	3.990.029.611,00	4.976.889.858,00	5.474.578.844,00	
			2.16.01.2.02 Administrasi Keuangan Perangkat Daerah	Persentase laporan keuangan yang tersusun tepat waktu	80 %	2.16.01.2.02.0007 Koordinasi dan Penyusunan Laporan Keuangan Bulanan/ Triwulanan/ Semesteran SKPD	Jumlah Laporan Keuangan Bulanan/ Triwulanan/ Semesteran SKPD dan Laporan Koordinasi Penyusunan Laporan Keuangan Bula nan/Triwulanan/Semeste ran SKPD	13 Laporan	Kota Pasuruan, Semua Kecamatan, Semua Kel/Desa	34.340.400,00	41.162.440,00	45.278.684,00	
			2.16.01.2.03 Administrasi Barang Milik Daerah pada Perangkat Daerah	Persentase laporan barang milik daerah yang tersusun tepat waktu	70 %	2.16.01.2.03.0001 Penyusunan Perencanaan Kebutuhan Barang Milik Daerah SKPD	Jumlah Rencana Kebutuhan Barang Milik Daerah SKPD	2 Dokumen	Kota Pasuruan, Semua Kecamatan, Semua Kel/Desa	2.836.000,00	6.244.480,00	6.868.928,00	
			2.16.01.2.03 Administrasi Barang Milik Daerah pada Perangkat Daerah	Persentase laporan barang milik daerah yang tersusun tepat waktu	70 %	2.16.01.2.03.0005 Rekonsiliasi dan Penyusunan Laporan Barang Milik Daerah pada SKPD	Jumlah Laporan Rekonsiliasi dan Penyusunan Laporan Barang Milik Daerah pada	4 Laporan	Kota Pasuruan, Semua Kecamatan, Semua Kel/Desa	12.919.900,00	46.697.090,00	51.366.799,00	
			2.16.01.2.05 Administrasi Kepegawaian Perangkat Daerah	Persentase SDM aparatur yang meningkat kompetensinya	70 %	2.16.01.2.05.0003 Pendataan dan Pengolahan Administrasi Kepegawaian	Jumlah Dokumen Pendataan dan Pengolahan Administrasi Kepegawaian	4 Dokumen	Kota Pasuruan, Semua Kecamatan, Semua Kel/Desa	8.020.800,00	8.822.880,00	9.705.168,00	
			2.16.01.2.05 Administrasi Kepegawaian Perangkat Daerah	Persentase SDM aparatur yang meningkat kompetensinya	70 %	2.16.01.2.05.0009 Pendidikan dan Pelatihan Pegawai Berdasarkan Tugas dan Fungsi	Jumlah Pegawai Berdasarkan Tugas dan Fungsi yang Mengikuti Pendidikan dan Pelatihan	5 Orang	Kota Pasuruan, Semua Kecamatan, Semua Kel/Desa	36.000.000,00	39.600.000,00	43.560.000,00	
			2.16.01.2.06 Administrasi Umum Perangkat Daerah	Persentase terpenuhinya layanan administrasi perkantoran	85 %	2.16.01.2.06.0001 Penyediaan Komponen Instalasi Listrik/Penerangan Bangunan Kantor	Jumlah Paket Komponen Instalasi Listrik/Penerangan Bangunan Kantor yang Disediakan	2 Paket	Kota Pasuruan, Semua Kecamatan, Semua Kel/Desa	10.672.400,00	11.739.640,00	12.913.604,00	
			2.16.01.2.06 Administrasi Umum Perangkat Daerah	Persentase terpenuhinya layanan administrasi perkantoran	85 %	2.16.01.2.06.0005 Penyediaan Barang Cetakan dan Penggandaan	Jumlah Paket Barang Cetakan dan Penggandaan yang Disediakan	4 Paket	Kota Pasuruan, Semua Kecamatan, Semua Kel/Desa	10.783.200,00	19.000.740,00	20.900.814,00	

PROGRAM			KEGIATAN			SUB KEGIATAN				PLAFON ANGGARAN SEMENTARA (Rp)	PRAKIRAAN MAJU		KET
Program	Indikator Kinerja		Kegiatan	Indikator Kinerja		Sub Kegiatan	Indikator Kinerja		Lokasi Sub Kegiatan		N+1	N+2	
	Hasil Program	Target Capaian		Keluaran Kegiatan	Target Capaian		Keluaran Sub Kegiatan	Target Capaian					
			2.16.01.2.06 Administrasi Umum Perangkat Daerah	Persentase terpenuhinya layanan administrasi perkantoran	85 %	2.16.01.2.06.0006 Penyediaan Bahan Bacaan dan Peraturan Perundang-undangan	Jumlah Dokumen Bahan Bacaan dan Peraturan Perundang-Undangan yang Disediakan	2 Dokumen	Kota Pasuruan, Semua Kecamatan, Semua Kel/Desa	2.204.400,00	2.424.840,00	2.667.324,00	
			2.16.01.2.06 Administrasi Umum Perangkat Daerah	Persentase terpenuhinya layanan administrasi perkantoran	85 %	2.16.01.2.06.0007 Penyediaan Bahan/Material	Jumlah Paket Bahan/Material yang Disediakan	1 Paket	Kota Pasuruan, Semua Kecamatan, Semua Kel/Desa	9.857.500,00	11.833.470,00	13.016.817,00	
			2.16.01.2.06 Administrasi Umum Perangkat Daerah	Persentase terpenuhinya layanan administrasi perkantoran	85 %	2.16.01.2.06.0008 Fasilitasi Kunjungan Tamu	Jumlah Laporan Fasilitasi Kunjungan Tamu	4 Laporan	Kota Pasuruan, Semua Kecamatan, Semua Kel/Desa	11.335.700,00	12.469.270,00	13.716.197,00	
			2.16.01.2.06 Administrasi Umum Perangkat Daerah	Persentase terpenuhinya layanan administrasi perkantoran	85 %	2.16.01.2.06.0009 Penyelenggaraan Rapat Koordinasi dan Konsultasi SKPD	Jumlah Laporan Penyelenggaraan Rapat Koordinasi dan Konsultasi SKPD	125 Laporan	Kota Pasuruan, Semua Kecamatan, Semua Kel/Desa	175.960.325,00	209.707.190,00	230.677.909,00	
			2.16.01.2.07 Pengadaan Barang Milik Daerah Penunjang Urusan Pemerintah Daerah	Persentase terpenuhinya pengadaan barang milik daerah	85 %	2.16.01.2.07.0006 Pengadaan Peralatan dan Mesin Lainnya	Jumlah Unit Peralatan dan Mesin Lainnya yang Disediakan	4 Unit	Kota Pasuruan, Semua Kecamatan, Semua Kel/Desa	0,00	77.556.600,00	85.312.260,00	
			2.16.01.2.08 Penyediaan Jasa Penunjang Urusan Pemerintahan Daerah	Persentase terpenuhinya jasa penunjang urusan pemerintahan daerah	85 %	2.16.01.2.08.0001 Penyediaan Jasa Surat Menyurat	Jumlah Laporan Penyediaan Jasa Surat Menyurat	12 Laporan	Kota Pasuruan, Semua Kecamatan, Semua Kel/Desa	4.990.000,00	5.489.000,00	6.037.900,00	
			2.16.01.2.08 Penyediaan Jasa Penunjang Urusan Pemerintahan Daerah	Persentase terpenuhinya jasa penunjang urusan pemerintahan daerah	85 %	2.16.01.2.08.0002 Penyediaan Jasa Komunikasi, Sumber Daya Air dan Listrik	Jumlah Laporan Penyediaan Jasa Komunikasi, Sumber Daya Air dan Listrik yang Disediakan	12 Laporan	Kota Pasuruan, Semua Kecamatan, Semua Kel/Desa	178.586.200,00	196.444.820,00	216.089.302,00	
			2.16.01.2.08 Penyediaan Jasa Penunjang Urusan Pemerintahan Daerah	Persentase terpenuhinya jasa penunjang urusan pemerintahan daerah	85 %	2.16.01.2.08.0004 Penyediaan Jasa Pelayanan Umum Kantor	Jumlah Laporan Penyediaan Jasa Pelayanan Umum Kantor yang Disediakan	12 Laporan	Kota Pasuruan, Semua Kecamatan, Semua Kel/Desa	226.062.850,00	255.241.635,00	280.765.799,00	
			2.16.01.2.09 Pemeliharaan Barang Milik Daerah Penunjang Urusan Pemerintahan Daerah	Persentase barang milik daerah yang terpelihara	70 %	2.16.01.2.09.0001 Penyediaan Jasa Pemeliharaan, Biaya Pemeliharaan, dan Pajak Kendaraan Perorangan Dinas atau Kendaraan Dinas Jabatan	Jumlah Kendaraan Perorangan Dinas atau Kendaraan Dinas Jabatan yang Dipelihara dan dibayarkan Pajaknya	1 Unit	Kota Pasuruan, Semua Kecamatan, Semua Kel/Desa	48.807.000,00	53.687.700,00	59.056.470,00	
			2.16.01.2.09 Pemeliharaan Barang Milik Daerah Penunjang Urusan Pemerintahan Daerah	Persentase barang milik daerah yang terpelihara	70 %	2.16.01.2.09.0002 Penyediaan Jasa Pemeliharaan, Biaya Pemeliharaan, Pajak dan Perizinan Kendaraan Dinas Operasional atau Lapangan	Jumlah Kendaraan Dinas Operasional atau Lapangan yang Dipelihara dan dibayarkan Pajak dan Perizinannya	14 Unit	Kota Pasuruan, Semua Kecamatan, Semua Kel/Desa	152.483.689,00	208.366.057,00	229.202.663,00	
			2.16.01.2.09 Pemeliharaan Barang Milik Daerah Penunjang Urusan Pemerintahan Daerah	Persentase barang milik daerah yang terpelihara	70 %	2.16.01.2.09.0006 Pemeliharaan Peralatan dan Mesin Lainnya	Jumlah Peralatan dan Mesin Lainnya yang Dipelihara	58 Unit	Kota Pasuruan, Semua Kecamatan, Semua Kel/Desa	33.440.000,00	42.075.000,00	46.282.500,00	
			2.16.01.2.09 Pemeliharaan Barang Milik Daerah Penunjang Urusan Pemerintahan Daerah	Persentase barang milik daerah yang terpelihara	70 %	2.16.01.2.09.0009 Pemeliharaan/Rehabilitasi Gedung Kantor dan Bangunan Lainnya	Jumlah Gedung Kantor dan Bangunan Lainnya yang Dipelihara/Direhabilitasi	1 Unit	Kota Pasuruan, Semua Kecamatan, Semua Kel/Desa	100.000.000,00	176.000.000,00	193.600.000,00	

PROGRAM			KEGIATAN			SUB KEGIATAN				PLAFON ANGGARAN SEMENTARA (Rp)	PRAKIRAAN MAJU		KET
Program	Indikator Kinerja		Kegiatan	Indikator Kinerja		Sub Kegiatan	Indikator Kinerja		Lokasi Sub Kegiatan		N+1	N+2	
	Hasil Program	Target Capaian		Keluaran Kegiatan	Target Capaian		Keluaran Sub Kegiatan	Target Capaian					
2.16.02 PROGRAM PENGELOLAAN INFORMASI DAN KOMUNIKASI PUBLIK	Persentase informasi PD yang diunggah Persentase informasi berbasis masyarakat yang dibina Persentase informasi yang dipublikasikan melalui media	80 % 85 % 90 %											
			2.16.02.2.01 Pengelolaan Informasi dan Komunikasi Publik Pemerintah Daerah Kabupaten/Kota	Persentase informasi pembangunan yang dipublikasikan melalui media massa tepat	85 %	2.16.02.2.01.0014 Relasi Media	Jumlah aktivitas relasi media kepada media yang memenuhi kriteria sebagai berikut: 1. terverifikasi dewan pers, dan 2. terdaftar di Dinas Kominfo, dan 3. aktif dalam kegiatan relasi	16 Laporan	Kota Pasuruan, Semua Kecamatan, Semua Kel/Desa	1.427.853.300,00	2.600.000.000,00	2.650.000.000,00	
			2.16.02.2.01 Pengelolaan Informasi dan Komunikasi Publik Pemerintah Daerah Kabupaten/Kota	Persentase informasi pembangunan yang dipublikasikan melalui media massa tepat	85 %	2.16.02.2.01.0015 Kemitraan Komunikasi dengan Komunitas Informasi Masyarakat	Jumlah Komunitas Informasi yang aktif mendiseminasikan informasi dan terdaftar di Dinas Kominfo	13 Komunitas	Semua Kota/Kab, Semua Kecamatan, Semua Kel/Desa	34.069.950,00	175.000.000,00	177.000.000,00	
			2.16.02.2.01 Pengelolaan Informasi dan Komunikasi Publik Pemerintah Daerah Kabupaten/Kota	Persentase informasi pembangunan yang dipublikasikan melalui media massa tepat	85 %	2.16.02.2.01.0017 Pelayanan Informasi Publik	Jumlah permohonan Informasi Publik yang diselesaikan sesuai peraturan perundangan	6 Permohonan	Kota Pasuruan, Semua Kecamatan, Semua Kel/Desa	295.338.800,00	457.600.000,00	470.000.000,00	
			2.16.02.2.01 Pengelolaan Informasi dan Komunikasi Publik Pemerintah Daerah Kabupaten/Kota	Persentase informasi pembangunan yang dipublikasikan melalui media massa tepat	85 %	2.16.02.2.01.0019 Monitoring Informasi Kebijakan, Opini, dan Aspirasi Publik	Jumlah rekomendasi komunikasi terhadap isu publik yang berkembang dan usulan agenda komunikasi prioritas Pemerintah Daerah	2 Rekomendasi	Kota Pasuruan, Semua Kecamatan, Semua Kel/Desa	17.491.400,00	24.000.000,00	25.000.000,00	
			2.16.02.2.01 Pengelolaan Informasi dan Komunikasi Publik Pemerintah Daerah Kabupaten/Kota	Persentase informasi pembangunan yang dipublikasikan melalui media massa tepat	85 %	2.16.02.2.01.0021 Pengelolaan Media Komunikasi Publik	Jumlah media komunikasi publik milik pemerintah daerah yang dikelola maupun pemanfaatan media berbayar sesuai kriteria/juknis	2 Media	Kota Pasuruan, Semua Kecamatan, Semua Kel/Desa	488.085.500,00	770.000.000,00	790.000.000,00	
			2.16.02.2.01 Pengelolaan Informasi dan Komunikasi Publik Pemerintah Daerah Kabupaten/Kota	Persentase informasi pembangunan yang dipublikasikan melalui media massa tepat	85 %	2.16.02.2.01.0024 Penguatan Kapasitas Sumber Daya Manusia Komunikasi Publik	Jumlah ASN bidang komunikasi publik yang difasilitasi mengikuti bimtek/pelatihan	41 Orang	Kota Pasuruan, Semua Kecamatan, Semua Kel/Desa	0,00	23.000.000,00	24.000.000,00	
2.16.03 PROGRAM PENGELOLAAN APLIKASI INFORMATIKA	Persentase layanan jaringan yang ditindaklanjuti Persentase peningkatan aplikasi yang terintegrasi Persentase pengamanan informasi dan	100 % 15 % 85 %											
			2.16.03.2.02 Pengelolaan E-government di Lingkup Pemerintah Daerah Kabupaten/Kota	Persentase ketercapaian pengelolaan e-government di lingkup Pemerintah Kabupaten/Kota	85 %	2.16.03.2.02.0018 Koordinasi penyusunan dan/atau reviu arsitektur dan peta rencana SPBE Pemerintah Daerah	Jumlah dokumen arsitektur SPBE Pemerintah Daerah yang memuat 6 domain arsitektur dan peta rencana yang diusulkan	1 Dokumen	Kota Pasuruan, Semua Kecamatan, Semua Kel/Desa	133.732.480,00	117.700.000,00	118.000.000,00	

PROGRAM			KEGIATAN			SUB KEGIATAN				PLAFON ANGGARAN SEMENTARA (Rp)	PRAKIRAAN MAJU		KET
Program	Indikator Kinerja		Kegiatan	Indikator Kinerja		Sub Kegiatan	Indikator Kinerja		Lokasi Sub Kegiatan		N+1	N+2	
	Hasil Program	Target Capaian		Keluaran Kegiatan	Target Capaian		Keluaran Sub Kegiatan	Target Capaian					
			2.16.03.2.02 Pengelolaan E-government di Lingkup Pemerintah Daerah Kabupaten/Kota	Persentase ketercapaian pengelolaan e-government di lingkup Pemerintah Kabupaten/Kota	85 %	2.16.03.2.02.0020 Pembangunan dan/atau Pengembangan Aplikasi Khusus yang sesuai dengan arsitektur dan peta rencana SPBE pemerintah daerah	Jumlah aplikasi khusus yang dibangun dan/atau dikembangkan sesuai arsitektur dan peta rencana SPBE pemerintah daerah	10 Aplikasi	Kota Pasuruan, Semua Kecamatan, Semua Kel/Desa	1.111.562.060,00	1.400.000.000,00	1.450.000.000,00	
			2.16.03.2.02 Pengelolaan E-government di Lingkup Pemerintah Daerah Kabupaten/Kota	Persentase ketercapaian pengelolaan e-government di lingkup Pemerintah Kabupaten/Kota	85 %	2.16.03.2.02.0024 Penyelenggaraan Jaringan Intra Pemerintah Daerah Kab/Kota	Jumlah Sistem Jaringan Intra Pemerintah Daerah	342 Unit	Semua Kota/Kab, Semua Kecamatan, Semua Kel/Desa	7.112.999.790,00	8.800.000.000,00	8.900.000.000,00	
2.20 URUSAN PEMERINTAHAN BIDANG STATISTIK													
2.20.02 PROGRAM PENYELENGGARA AN STATISTIK SEKTORAL	Persentase data statistik sektoral yang di publikasi	80 %											
			2.20.02.2.01 Pe nyelenggaraan Statistik Sektoral di Lingkup Daerah Kabupaten/Kota	Jumlah Jenis Data yang Disusun dalam Data Pokok Pembangunan daerah Jumlah Jenis Data yang Disusun dalam Profil Pembangunan daerah Persentase data statistik sektoral yang	33 OPD 33 OPD 70 %	2.20.02.2.01.0009 Peningkatan Kualitas Data Statistik Sektoral	Persentase kegiatan statistik sektoral yang rilis tepat waktu	75 Persentase	Kota Pasuruan, Semua Kecamatan, Semua Kel/Desa	44.980.880,00	165.000.000,00	175.000.000,00	
			2.20.02.2.01 Pe nyelenggaraan Statistik Sektoral di Lingkup Daerah Kabupaten/Kota	Jumlah Jenis Data yang Disusun dalam Data Pokok Pembangunan daerah Jumlah Jenis Data yang Disusun dalam Profil Pembangunan daerah Persentase data statistik sektoral yang	33 OPD 33 OPD 70 %	2.20.02.2.01.0010 Penyelenggaraan Statistik Sektoral yang sesuai dengan Prinsip Satu Data Indonesia	Jumlah kegiatan statistik sektoral yang telah dilengkapi metadata	3 Dokumen	Kota Pasuruan, Semua Kecamatan, Semua Kel/Desa	186.336.000,00	385.000.000,00	400.000.000,00	
2.21 URUSAN PEMERINTAHAN BIDANG PERSANDIAN													
2.21.02 PROGRAM PENYELENGGARA AN PERSANDIAN UNTUK PENGAMANAN INFORMASI	Persentase layanan keamanan informasi dan persandian	9 %											
			2.21.02.2.01 Pe nyelenggaraan Persandian untuk Pengamanan Informasi Pemerintah Daerah Kabupaten/Kota	Jumlah aplikasi yang tersertifikasi elektronik di lingkungan pemerintah daerah	9 Unit	2.21.02.2.01.0004 Penyediaan Layanan Keamanan Informasi Pemerintah Daerah Kabupaten/Kota	Jumlah Perangkat Daerah yang Telah Menggunakan Layanan Keamanan Informasi	41 Perangkat Daerah	Kota Pasuruan, Semua Kecamatan, Semua Kel/Desa	83.028.840,00	165.000.000,00	175.000.000,00	
2.17 URUSAN PEMERINTAHAN BIDANG KOPERASI, USAHA KECIL, DAN MENENGAH													
2.17.01 PROGRAM PENUNJANG URUSAN PEMERINTAHAN DAERAH KABUPATEN/KOTA	Persentase kebutuhan penunjang pemerintahan yang terfasilitasi	100 %											

PROGRAM			KEGIATAN			SUB KEGIATAN				PLAFON ANGGARAN SEMENTARA (Rp)	PRAKIRAAN MAJU		KET
Program	Indikator Kinerja		Kegiatan	Indikator Kinerja		Sub Kegiatan	Indikator Kinerja		Lokasi Sub Kegiatan		N+1	N+2	
	Hasil Program	Target Capaian		Keluaran Kegiatan	Target Capaian		Keluaran Sub Kegiatan	Target Capaian					
			2.17.01.2.01 Perencanaan, Penganggaran, dan Evaluasi Kinerja Perangkat Daerah	Persentase dokumen perencanaan dan laporan evaluasi kinerja yang tersusun tepat waktu	100 %	2.17.01.2.01.0001 Penyusunan Dokumen Perencanaan Perangkat Daerah	Jumlah Dokumen Perencanaan Perangkat Daerah	7 Dokumen	Kota Pasuruan, Semua Kecamatan, Semua Kel/Desa	21.577.300,00	37.000.000,00	40.000.000,00	
			2.17.01.2.01 Perencanaan, Penganggaran, dan Evaluasi Kinerja Perangkat Daerah	Persentase dokumen perencanaan dan laporan evaluasi kinerja yang tersusun tepat waktu	100 %	2.17.01.2.01.0006 Koordinasi dan Penyusunan Laporan Capaian Kinerja dan Ikhtisar Realisasi Kinerja SKPD	Jumlah Laporan Capaian Kinerja dan Ikhtisar Realisasi Kinerja SKPD dan Laporan Hasil Koordinasi Penyusunan Laporan Capaian Kinerja dan Ikhtisar	5 Laporan	Kota Pasuruan, Semua Kecamatan, Semua Kel/Desa	4.581.600,00	5.000.000,00	5.500.000,00	
			2.17.01.2.01 Perencanaan, Penganggaran, dan Evaluasi Kinerja Perangkat Daerah	Persentase dokumen perencanaan dan laporan evaluasi kinerja yang tersusun tepat waktu	100 %	2.17.01.2.01.0007 Evaluasi Kinerja Perangkat Daerah	Jumlah Laporan Evaluasi Kinerja Perangkat Daerah	1 Laporan	Kota Pasuruan, Semua Kecamatan, Semua Kel/Desa	5.000.000,00	5.000.000,00	5.000.000,00	
			2.17.01.2.02 Administrasi Keuangan Perangkat Daerah	Persentase laporan keuangan yang tersusun tepat waktu	100 %	2.17.01.2.02.0001 Penyediaan Gaji dan Tunjangan ASN	Jumlah Orang yang Menerima Gaji dan Tunjangan ASN	14 Orang/bulan	Kota Pasuruan, Semua Kecamatan, Semua Kel/Desa	3.461.590.072,00	5.000.000.000,00	6.000.000.000,00	
			2.17.01.2.02 Administrasi Keuangan Perangkat Daerah	Persentase laporan keuangan yang tersusun tepat waktu	100 %	2.17.01.2.02.0007 Koordinasi dan Penyusunan Laporan Keuangan Bulanan/ Triwulanan/ Semesteran SKPD	Jumlah Laporan Keuangan Bulanan/ Triwulanan/ Semesteran SKPD dan Laporan Koordinasi Penyusunan Laporan Keuangan Bula nan/Triwulanan/Semeste ran SKPD	30 Laporan	Kota Pasuruan, Semua Kecamatan, Semua Kel/Desa	25.349.000,00	26.500.000,00	27.000.000,00	
			2.17.01.2.03 Administrasi Barang Milik Daerah pada Perangkat Daerah	Persentase laporan Barang Milik Daerah yang tersusun tepat waktu	100 %	2.17.01.2.03.0005 Rekonsiliasi dan Penyusunan Laporan Barang Milik Daerah pada SKPD	Jumlah Laporan Rekonsiliasi dan Penyusunan Laporan Barang Milik Daerah pada	4 Laporan	Kota Pasuruan, Purworejo, Pohjentrek	2.315.100,00	6.500.000,00	7.000.000,00	
			2.17.01.2.05 Administrasi Kepegawaian Perangkat Daerah	Persentase SDM aparatur yang meningkat kompetensinya	100 %	2.17.01.2.05.0003 Pendataan dan Pengolahan Administrasi Kepegawaian	Jumlah Dokumen Pendataan dan Pengolahan Administrasi Kepegawaian	4 Dokumen	Kota Pasuruan, Purworejo, Pohjentrek	2.281.200,00	11.000.000,00	12.000.000,00	
			2.17.01.2.06 Administrasi Umum Perangkat Daerah	Persentase terpenuhinya layanan administrasi perkantoran	100 %	2.17.01.2.06.0001 Penyediaan Komponen Instalasi Listrik/Penerangan Bangunan Kantor	Jumlah Paket Komponen Instalasi Listrik/Penerangan Bangunan Kantor yang Disediakan	15 Paket	Kota Pasuruan, Purworejo, Pohjentrek	4.299.500,00	16.000.000,00	17.000.000,00	
			2.17.01.2.06 Administrasi Umum Perangkat Daerah	Persentase terpenuhinya layanan administrasi perkantoran	100 %	2.17.01.2.06.0005 Penyediaan Barang Cetakan dan Penggandaan	Jumlah Paket Barang Cetakan dan Penggandaan yang Disediakan	10 Paket	Kota Pasuruan, Purworejo, Pohjentrek	8.010.800,00	16.000.000,00	17.000.000,00	
			2.17.01.2.06 Administrasi Umum Perangkat Daerah	Persentase terpenuhinya layanan administrasi perkantoran	100 %	2.17.01.2.06.0006 Penyediaan Bahan Bacaan dan Peraturan Perundang-undangan	Jumlah Dokumen Bahan Bacaan dan Peraturan Perundang-Undangan yang Disediakan	4 Dokumen	Kota Pasuruan, Purworejo, Pohjentrek	4.408.800,00	10.000.000,00	11.000.000,00	
			2.17.01.2.06 Administrasi Umum Perangkat Daerah	Persentase terpenuhinya layanan administrasi perkantoran	100 %	2.17.01.2.06.0007 Penyediaan Bahan/Material	Jumlah Paket Bahan/Material yang Disediakan	2 Paket	Kota Pasuruan, Purworejo, Pohjentrek	10.000.000,00	12.000.000,00	15.000.000,00	
			2.17.01.2.06 Administrasi Umum Perangkat Daerah	Persentase terpenuhinya layanan administrasi perkantoran	100 %	2.17.01.2.06.0008 Fasilitasi Kunjungan Tamu	Jumlah Laporan Fasilitasi Kunjungan Tamu	12 Laporan	Kota Pasuruan, Purworejo, Pohjentrek	4.000.000,00	6.000.000,00	8.000.000,00	

PROGRAM			KEGIATAN			SUB KEGIATAN				PLAFON ANGGARAN SEMENTARA (Rp)	PRAKIRAAN MAJU		KET
Program	Indikator Kinerja		Kegiatan	Indikator Kinerja		Sub Kegiatan	Indikator Kinerja		Lokasi Sub Kegiatan		N+1	N+2	
	Hasil Program	Target Capaian		Keluaran Kegiatan	Target Capaian		Keluaran Sub Kegiatan	Target Capaian					
			2.17.01.2.06 Administrasi Umum Perangkat Daerah	Persentase terpenuhinya layanan administrasi perkantoran	100 %	2.17.01.2.06.0009 Penyelenggaraan Rapat Koordinasi dan Konsultasi SKPD	Jumlah Laporan Penyelenggaraan Rapat Koordinasi dan Konsultasi SKPD	72 Laporan	Kota Pasuruan, Semua Kecamatan, Semua Kel/Desa	85.098.600,00	100.000.000,00	120.000.000,00	
			2.17.01.2.07 Pengadaan Barang Milik Daerah Penunjang Urusan Pemerintah Daerah	Persentase terpenuhinya pengadaan barang milik daerah	100 %	2.17.01.2.07.0005 Pengadaan Mebel	Jumlah Paket Mebel yang Disediakan	45 Unit	Kota Pasuruan, Purworejo, Pohjentrek	19.380.000,00	170.000.000,00	190.000.000,00	
			2.17.01.2.07 Pengadaan Barang Milik Daerah Penunjang Urusan Pemerintah Daerah	Persentase terpenuhinya pengadaan barang milik daerah	100 %	2.17.01.2.07.0006 Pengadaan Peralatan dan Mesin Lainnya	Jumlah Unit Peralatan dan Mesin Lainnya yang Disediakan	14 Unit	Kota Pasuruan, Semua Kecamatan, Semua Kel/Desa	39.907.400,00	300.000.000,00	35.000.000,00	
			2.17.01.2.08 Penyediaan Jasa Penunjang Urusan Pemerintahan Daerah	Persentase terpenuhinya jasa penunjang layanan perkantoran	100 %	2.17.01.2.08.0001 Penyediaan Jasa Surat Menyurat	Jumlah Laporan Penyediaan Jasa Surat Menyurat	2 Laporan	Kota Pasuruan, Purworejo, Pohjentrek	2.000.000,00	4.000.000,00	5.000.000,00	
			2.17.01.2.08 Penyediaan Jasa Penunjang Urusan Pemerintahan Daerah	Persentase terpenuhinya jasa penunjang layanan perkantoran	100 %	2.17.01.2.08.0002 Penyediaan Jasa Komunikasi, Sumber Daya Air dan Listrik	Jumlah Laporan Penyediaan Jasa Komunikasi, Sumber Daya Air dan Listrik yang Disediakan	12 Laporan	Kota Pasuruan, Semua Kecamatan, Semua Kel/Desa	132.444.800,00	150.000.000,00	155.000.000,00	
			2.17.01.2.08 Penyediaan Jasa Penunjang Urusan Pemerintahan Daerah	Persentase terpenuhinya jasa penunjang layanan perkantoran	100 %	2.17.01.2.08.0004 Penyediaan Jasa Pelayanan Umum Kantor	Jumlah Laporan Penyediaan Jasa Pelayanan Umum Kantor yang Disediakan	12 Laporan	Kota Pasuruan, Purworejo, Pohjentrek	210.615.850,00	310.000.000,00	330.000.000,00	
			2.17.01.2.09 Pemeliharaan Barang Milik Daerah Penunjang Urusan Pemerintahan Daerah	Persentase barang milik daerah yang terpelihara	100 %	2.17.01.2.09.0001 Penyediaan Jasa Pemeliharaan, Biaya Pemeliharaan, dan Pajak Kendaraan Perorangan Dinas atau Kendaraan Dinas Jabatan	Jumlah Kendaraan Perorangan Dinas atau Kendaraan Dinas Jabatan yang Dipelihara dan dibayarkan Pajaknya	7 Unit	Kota Pasuruan, Purworejo, Pohjentrek	101.660.000,00	120.000.000,00	130.000.000,00	
			2.17.01.2.09 Pemeliharaan Barang Milik Daerah Penunjang Urusan Pemerintahan Daerah	Persentase barang milik daerah yang terpelihara	100 %	2.17.01.2.09.0006 Pemeliharaan Peralatan dan Mesin Lainnya	Jumlah Peralatan dan Mesin Lainnya yang Dipelihara	35 Unit	Kota Pasuruan, Purworejo, Pohjentrek	15.454.200,00	28.000.000,00	30.000.000,00	
			2.17.01.2.09 Pemeliharaan Barang Milik Daerah Penunjang Urusan Pemerintahan Daerah	Persentase barang milik daerah yang terpelihara	100 %	2.17.01.2.09.0009 Pemeliharaan/Rehabilitasi Gedung Kantor dan Bangunan Lainnya	Jumlah Gedung Kantor dan Bangunan Lainnya yang Dipelihara/Direhabilitasi	1 Unit	Kota Pasuruan, Purworejo, Pohjentrek	47.267.800,00	85.000.000,00	100.000.000,00	
			2.17.01.2.09 Pemeliharaan Barang Milik Daerah Penunjang Urusan Pemerintahan Daerah	Persentase barang milik daerah yang terpelihara	100 %	2.17.01.2.09.0010 Pemeliharaan/Rehabilitasi Sarana dan Prasarana Gedung Kantor atau Bangunan Lainnya	Jumlah Sarana dan Prasarana Gedung Kantor atau Bangunan Lainnya yang Dipelihara/Direhabilitasi	1 Unit	Kota Pasuruan, Purworejo, Pohjentrek	0,00	35.000.000,00	50.000.000,00	
2.17.03 PROGRAM PENGAWASAN DAN PEMERIKSAAN KOPERASI	Prosentase pertumbuhan koperasi yang melaksanakan RAT	2.5 %											

PROGRAM			KEGIATAN			SUB KEGIATAN				PLAFON ANGGARAN SEMENTARA (Rp)	PRAKIRAAN MAJU		KET
Program	Indikator Kinerja		Kegiatan	Indikator Kinerja		Sub Kegiatan	Indikator Kinerja		Lokasi Sub Kegiatan		N+1	N+2	
	Hasil Program	Target Capaian		Keluaran Kegiatan	Target Capaian		Keluaran Sub Kegiatan	Target Capaian					
			2.17.03.2.01 Pemeriksaan dan Pengawasan Koperasi, Koperasi Simpan Pinjam/Unit Simpan Pinjam Koperasi yang Wilayah Keanggotaannya dalam Daerah Kabupaten/ Kota	Jumlah Koperasi yang mendapatkan pemeriksaan dan pengawasan	130 Orang	2.17.03.2.01.0003 Penguatan Tata Kelola Kelembagaan Koperasi	Jumlah Koperasi yang Dilakukan Penguatan Tata Kelola Kelembagaan Koperasi	50 Unit Usaha	Kota Pasuruan, Semua Kecamatan, Semua Kel/Desa	0,00	52.000.000,00	55.000.000,00	
			2.17.03.2.01 Pemeriksaan dan Pengawasan Koperasi, Koperasi Simpan Pinjam/Unit Simpan Pinjam Koperasi yang Wilayah Keanggotaannya dalam Daerah Kabupaten/ Kota	Jumlah Koperasi yang mendapatkan pemeriksaan dan pengawasan	130 Orang	2.17.03.2.01.0004 Pelaksanaan Proses Pemeriksaan dan Pengawasan Koperasi yang Wilayah Keanggotaannya Daerah Kabupaten/Kota	Jumlah Koperasi yang telah dilakukan Pemeriksaan dan Pengawasan	130 Unit Usaha	Kota Pasuruan, Semua Kecamatan, Semua Kel/Desa	96.499.500,00	200.000.000,00	202.000.000,00	
2.17.04 PROGRAM PENILAIAN KESEHATAN KSP/USP KOPERASI	Prosentase Koperasi dengan Kriteria sehat	56.43 %											
			2.17.04.2.01 Penilaian Kesehatan Koperasi Simpan Pinjam/Unit Simpan Pinjam Koperasi yang Wilayah Keanggotaanya dalam 1 (Satu) Daerah	Jumlah koperasi yang dinilai kesehatannya	70 Koperasi	2.17.04.2.01.0001 Pelaksanaan Penilaian Kesehatan KSP/USP Koperasi Kewenangan Kabupaten/Kota	Jumlah Unit Usaha Koperasi yang Telah Dilakukan Penilaian Kesehatan	70 Unit Usaha	Kota Pasuruan, Semua Kecamatan, Semua Kel/Desa	35.000.000,00	36.000.000,00	38.000.000,00	
2.17.05 PROGRAM PENDIDIKAN DAN LATIHAN PERKOPERASIAN	Prosentase Koperasi yang meningkat omzet/volume usaha	7.5 %											
			2.17.05.2.01 Pendidikan dan Latihan Perkoperasian Bagi Koperasi yang Wilayah Keanggotaan dalam Daerah Kabupaten/Kota	Jumlah SDM yang mendapatkan pendidikan dan pelatihan	280 Orang	2.17.05.2.01.0001 Peningkatan Pemahaman dan Pengetahuan Perkoperasian serta Kapasitas dan Kompetensi SDM Koperasi	Jumlah SDM yang Memahami Pengetahuan Perkoperasian	280 Orang	Kota Pasuruan, Semua Kecamatan, Semua Kel/Desa	70.281.000,00	202.000.000,00	205.000.000,00	
2.17.06 PROGRAM PEMBERDAYAAN DAN PERLINDUNGAN KOPERASI	Prosentase koperasi yang berkembang	8.7 %											
			2.17.06.2.01 Pemberdayaan dan Perlindungan Koperasi yang Keanggotaannya dalam Daerah Kabupaten/Kota	Jumlah koperasi yang mendapatkan pemberdayaan dan Perlindungan	235 Orang	2.17.06.2.01.0004 Fasilitasi Kemitraan Koperasi yang Keanggotaannya Daerah Kabupaten/Kota	Jumlah Koperasi yang Difasilitasi Kemitraannya	25 Unit Usaha	Kota Pasuruan, Semua Kecamatan, Semua Kel/Desa	36.579.600,00	375.000.000,00	380.000.000,00	

PROGRAM			KEGIATAN			SUB KEGIATAN				PLAFON ANGGARAN SEMENTARA (Rp)	PRAKIRAAN MAJU		KET
Program	Indikator Kinerja		Kegiatan	Indikator Kinerja		Sub Kegiatan	Indikator Kinerja		Lokasi Sub Kegiatan		N+1	N+2	
	Hasil Program	Target Capaian		Keluaran Kegiatan	Target Capaian		Keluaran Sub Kegiatan	Target Capaian					
			2.17.06.2.01 Pemberdayaan dan Perlindungan Koperasi yang Keanggotaannya dalam Daerah Kabupaten/Kota	Jumlah koperasi yang mendapatkan pemberdayaan dan Perlindungan	235 Orang	2.17.06.2.01.0005 Peningkatan Produktivitas, Nilai Tambah, Akses Pasar, Akses Pembiayaan, Penguatan Kelembagaan, Penataan Manajemen, Standarisasi, dan Restrukturisasi Usaha	Jumlah Unit Usaha yang Produktif, Bernilai Tambah, Memiliki Akses Pasar, Akses Pembiayaan, Penguatan Kelembagaan, Penataan Manajemen, Standarisasi, dan	30 Unit Usaha	Kota Pasuruan, Semua Kecamatan, Semua Kel/Desa	24.980.500,00	30.000.000,00	35.000.000,00	
			2.17.06.2.01 Pemberdayaan dan Perlindungan Koperasi yang Keanggotaannya dalam Daerah Kabupaten/Kota	Jumlah koperasi yang mendapatkan pemberdayaan dan Perlindungan	235 Orang	2.17.06.2.01.0007 Fasilitasi Akses Permodalan Koperasi yang Keanggotaannya Daerah Kabupaten/Kota	Jumlah Koperasi yang Difasilitasi Permodalannya	30 Unit Usaha	Kota Pasuruan, Semua Kecamatan, Semua Kel/Desa	125.353.600,00	200.000.000,00	210.000.000,00	
2.17.07 PROGRAM PEMBERDAYAAN USAHA MENENGAH, USAHA KECIL, DAN USAHA MIKRO	Prosentase usaha mikro yang berkualitas	9,2 %											
			2.17.07.2.01 Pemberdayaan Usaha Mikro yang Dilakukan Melalui Pendataan, Kemitraan, Kemudahan Perizinan, Penguatan Kelembagaan dan Koordinasi dengan Para Pemangku Kepentingan	Jumlah usaha mikro yang berkualitas	440 usaha mikro	2.17.07.2.01.0003 Fasilitasi Kemudahan Perizinan Usaha Mikro	Jumlah Usaha Mikro yang Telah Mendapatkan Perizinan	60 Unit Usaha	Kota Pasuruan, Semua Kecamatan, Semua Kel/Desa	0,00	78.750.000,00	82.687.500,00	
			2.17.07.2.01 Pemberdayaan Usaha Mikro yang Dilakukan Melalui Pendataan, Kemitraan, Kemudahan Perizinan, Penguatan Kelembagaan dan Koordinasi dengan Para Pemangku Kepentingan	Jumlah usaha mikro yang berkualitas	440 usaha mikro	2.17.07.2.01.0004 Pemberdayaan Kelembagaan Potensi dan Pengembangan Usaha Mikro	Jumlah Unit Usaha yang Telah Menerima Pembinaan dan Pendampingan Terhadap Usaha Mikro	8 Unit Usaha	Kota Pasuruan, Semua Kecamatan, Semua Kel/Desa	206.699.500,00	0,00	0,00	
			2.17.07.2.01 Pemberdayaan Usaha Mikro yang Dilakukan Melalui Pendataan, Kemitraan, Kemudahan Perizinan, Penguatan Kelembagaan dan Koordinasi dengan Para Pemangku Kepentingan	Jumlah usaha mikro yang berkualitas	440 usaha mikro	2.17.07.2.01.0007 Pelatihan dan Pendampingan Pemanfaataan Sistem Aplikasi Pembukuan/Pencatatan Keuangan Usaha Mikro dan Usaha Kecil	Jumlah Usaha Mikro yang Terfasilitasi	40 Unit Usaha	Kota Pasuruan, Semua Kecamatan, Semua Kel/Desa	0,00	0,00	0,00	

PROGRAM			KEGIATAN			SUB KEGIATAN				PLAFON ANGGARAN SEMENTARA (Rp)	PRAKIRAAN MAJU		KET
Program	Indikator Kinerja		Kegiatan	Indikator Kinerja		Sub Kegiatan	Indikator Kinerja		Lokasi Sub Kegiatan		N+1	N+2	
	Hasil Program	Target Capaian		Keluaran Kegiatan	Target Capaian		Keluaran Sub Kegiatan	Target Capaian					
			2.17.07.2.01 Pemberdayaan Usaha Mikro yang Dilakukan Melalui Pendataan, Kemitraan, Kemudahan Perizinan, Penguatan Kelembagaan dan Koordinasi dengan Para Pemangku Kepentingan	Jumlah usaha mikro yang berkualitas	440 usaha mikro	2.17.07.2.01.0009 Fasilitasi Hak Kekayaan Intelektual Usaha Kecil	Jumlah Usaha Mikro yang terfasilitasi	0 Unit Usaha	Kota Pasuruan, Semua Kecamatan, Semua Kel/Desa	0,00	0,00	0,00	
			2.17.07.2.01 Pemberdayaan Usaha Mikro yang Dilakukan Melalui Pendataan, Kemitraan, Kemudahan Perizinan, Penguatan Kelembagaan dan Koordinasi dengan Para Pemangku Kepentingan	Jumlah usaha mikro yang berkualitas	440 usaha mikro	2.17.07.2.01.0011 Fasilitasi Sertifikasi dan Standardisasi Usaha Mikro	Jumlah Usaha Mikro yang Terfasilitasi	0 Unit Usaha	Kota Pasuruan, Semua Kecamatan, Semua Kel/Desa	0,00	0,00	0,00	
			2.17.07.2.01 Pemberdayaan Usaha Mikro yang Dilakukan Melalui Pendataan, Kemitraan, Kemudahan Perizinan, Penguatan Kelembagaan dan Koordinasi dengan Para Pemangku Kepentingan	Jumlah usaha mikro yang berkualitas	440 usaha mikro	2.17.07.2.01.0014 Penyusunan Basis Data Usaha Mikro	Jumlah Unit Usaha Mikro Terdata	100 Unit Usaha	Kota Pasuruan, Semua Kecamatan, Semua Kel/Desa	59.998.400,00	0,00	0,00	
			2.17.07.2.01 Pemberdayaan Usaha Mikro yang Dilakukan Melalui Pendataan, Kemitraan, Kemudahan Perizinan, Penguatan Kelembagaan dan Koordinasi dengan Para Pemangku Kepentingan	Jumlah usaha mikro yang berkualitas	440 usaha mikro	2.17.07.2.01.0015 Peningkatan Pemahaman dan Pengetahuan UMKM serta Kapasitas dan Kompetensi SDM UMKM dan Kewirausahaan melalui Pendidikan dan Pelatihan	Jumlah SDM yang Memahami Pengetahuan Usaha Mikro dan Kewirausahaan	40 Orang	Kota Pasuruan, Semua Kecamatan, Semua Kel/Desa	34.997.900,00	0,00	0,00	
2.17.08 PROGRAM PENGEMBANGAN UMKM	Prosentase Usaha Mikro yang berkembang	4.1 %											

PROGRAM			KEGIATAN			SUB KEGIATAN				PLAFON ANGGARAN SEMENTARA (Rp)	PRAKIRAAN MAJU		KET
Program	Indikator Kinerja		Kegiatan	Indikator Kinerja		Sub Kegiatan	Indikator Kinerja		Lokasi Sub Kegiatan		N+1	N+2	
	Hasil Program	Target Capaian		Keluaran Kegiatan	Target Capaian		Keluaran Sub Kegiatan	Target Capaian					
			2.17.08.2.01 Pengembangan Usaha Mikro dengan Orientasi Peningkatan Skala Usaha Menjadi Usaha Kecil	Prosentase Usaha Mikro yang dibina	9.2 %	2.17.08.2.01.0002 Pengembangan Usaha Mikro	Jumlah Usaha Mikro yang Terfasilitasi	30 Unit Usaha	Kota Pasuruan, Semua Kecamatan, Semua Kel/Desa	31.016.600,00	0,00	0,00	
			2.17.08.2.01 Pengembangan Usaha Mikro dengan Orientasi Peningkatan Skala Usaha Menjadi Usaha Kecil	Prosentase Usaha Mikro yang dibina	9.2 %	2.17.08.2.01.0003 Penumbuhan dan Pengembangan Kewirausahaan	Jumlah yang Difasilitasi	30 Orang	Kota Pasuruan, Semua Kecamatan, Semua Kel/Desa	44.999.600,00	0,00	0,00	
			2.17.08.2.01 Pengembangan Usaha Mikro dengan Orientasi Peningkatan Skala Usaha Menjadi Usaha Kecil	Prosentase Usaha Mikro yang dibina	9.2 %	2.17.08.2.01.0005 Fasilitasi Inkubator Usaha Mikro	Jumlah Usaha Mikro yang Terfasilitasi	80 Unit Usaha	Kota Pasuruan, Semua Kecamatan, Semua Kel/Desa	35.000.000,00	0,00	0,00	
			2.17.08.2.01 Pengembangan Usaha Mikro dengan Orientasi Peningkatan Skala Usaha Menjadi Usaha Kecil	Prosentase Usaha Mikro yang dibina	9.2 %	2.17.08.2.01.0006 Produksi dan Pengolahan, Pemasaran, Sumber Daya Manusia, serta Desain dan Teknologi	Jumlah Unit Usaha UMKM yang Mendapatkan Fasilitas Produksi dan Pengolahan, Pemasaran, Sumber Daya Manusia, Serta Desain dan Teknologi	60 Unit Usaha	Kota Pasuruan, Semua Kecamatan, Semua Kel/Desa	0,00	0,00	0,00	
2.18 URUSAN PEMERINTAHAN BIDANG PENANAMAN MODAL													
2.18.01 PROGRAM PENUNJANG URUSAN PEMERINTAHAN DAERAH KABUPATEN/KOTA	Persentase kebutuhan penunjang pemerintahan yang terfasilitasi	100 %											
			2.18.01.2.01 Perencanaan, Penganggaran, dan Evaluasi Kinerja Perangkat Daerah	Nilai SAKIP SKPD	90 BB	2.18.01.2.01.0001 Penyusunan Dokumen Perencanaan Perangkat Daerah	Jumlah Dokumen Perencanaan Perangkat Daerah	6 Dokumen	Kota Pasuruan, Panggungrejo, Pekuncen	6.369.840,00	0,00	0,00	
			2.18.01.2.01 Perencanaan, Penganggaran, dan Evaluasi Kinerja Perangkat Daerah	Nilai SAKIP SKPD	90 BB	2.18.01.2.01.0006 Koordinasi dan Penyusunan Laporan Capaian Kinerja dan Ikhtisar Realisasi Kinerja SKPD	Jumlah Laporan Capaian Kinerja dan Ikhtisar Realisasi Kinerja SKPD dan Laporan Hasil Koordinasi Penyusunan Laporan Capaian Kinerja dan Ikhtisar	5 Laporan	Kota Pasuruan, Panggungrejo, Pekuncen	8.109.450,00	0,00	0,00	
			2.18.01.2.01 Perencanaan, Penganggaran, dan Evaluasi Kinerja Perangkat Daerah	Nilai SAKIP SKPD	90 BB	2.18.01.2.01.0007 Evaluasi Kinerja Perangkat Daerah	Jumlah Laporan Evaluasi Kinerja Perangkat Daerah	1 Laporan	Kota Pasuruan, Semua Kecamatan, Semua Kel/Desa	0,00	5.000.000,00	5.000.000,00	
			2.18.01.2.02 Administrasi Keuangan Perangkat Daerah	Persentase temuan anggaran yang ditindaklanjuti	100 %	2.18.01.2.02.0001 Penyediaan Gaji dan Tunjangan ASN	Jumlah Orang yang Menerima Gaji dan Tunjangan ASN	23 Orang/bulan	Kota Pasuruan, Panggungrejo, Pekuncen	3.401.760.301,00	0,00	0,00	

PROGRAM			KEGIATAN			SUB KEGIATAN				PLAFON ANGGARAN SEMENTARA (Rp)	PRAKIRAAN MAJU		KET
Program	Indikator Kinerja		Kegiatan	Indikator Kinerja		Sub Kegiatan	Indikator Kinerja		Lokasi Sub Kegiatan		N+1	N+2	
	Hasil Program	Target Capaian		Keluaran Kegiatan	Target Capaian		Keluaran Sub Kegiatan	Target Capaian					
			2.18.01.2.02 Administrasi Keuangan Perangkat Daerah	Persentase temuan anggaran yang ditindaklanjuti	100 %	2.18.01.2.02.0007 Koordinasi dan Penyusunan Laporan Keuangan Bulanan/ Triwulanan/ Semesteran SKPD	Jumlah Laporan Keuangan Bulanan/ Triwulanan/ Semesteran SKPD dan Laporan Koordinasi Penyusunan Laporan Keuangan Bula nan/Triwulanan/Semeste ran SKPD	13 Laporan	Kota Pasuruan, Panggungrejo, Pekuncen	21.440.900,00	0,00	0,00	
			2.18.01.2.03 Administrasi Barang Milik Daerah pada Perangkat Daerah	Persentase rata-rata ketercapaian pelaksanaan program dukungan sasaran SKPD	100 %	2.18.01.2.03.0005 Rekonsiliasi dan Penyusunan Laporan Barang Milik Daerah pada SKPD	Jumlah Laporan Rekonsiliasi dan Penyusunan Laporan Barang Milik Daerah pada SKPD	4 Laporan	Kota Pasuruan, Panggungrejo, Pekuncen	13.706.100,00	0,00	0,00	
			2.18.01.2.05 Administrasi Kepegawaian Perangkat Daerah	Persentase rata-rata ketercapaian pelaksanaan program dukungan sasaran SKPD	100 %	2.18.01.2.05.0003 Pendataan dan Pengolahan Administrasi Kepegawaian	Jumlah Dokumen Pendataan dan Pengolahan Administrasi Kepegawaian	4 Dokumen	Kota Pasuruan, Panggungrejo, Pekuncen	3.532.800,00	0,00	0,00	
			2.18.01.2.05 Administrasi Kepegawaian Perangkat Daerah	Persentase rata-rata ketercapaian pelaksanaan program dukungan sasaran SKPD	100 %	2.18.01.2.05.0011 Bimbingan Teknis Implementasi Peraturan Perundang-Undangan	Jumlah Orang yang Mengikuti Bimbingan Teknis Implementasi Peraturan Perundang-Undangan	50 Orang	Kota Pasuruan, Semua Kecamatan, Semua Kel/Desa	0,00	0,00	0,00	
			2.18.01.2.06 Administrasi Umum Perangkat Daerah	Persentase rata-rata ketercapaian pelaksanaan program dukungan sasaran SKPD	100 %	2.18.01.2.06.0001 Penyediaan Komponen Instalasi Listrik/Penerangan Bangunan Kantor	Jumlah Paket Komponen Instalasi Listrik/Penerangan Bangunan Kantor yang Disediakan	8 Paket	Kota Pasuruan, Panggungrejo, Pekuncen	1.659.960,00	0,00	0,00	
			2.18.01.2.06 Administrasi Umum Perangkat Daerah	Persentase rata-rata ketercapaian pelaksanaan program dukungan sasaran SKPD	100 %	2.18.01.2.06.0005 Penyediaan Barang Cetakan dan Penggandaan	Jumlah Paket Barang Cetakan dan Penggandaan yang Disediakan	7 Paket	Kota Pasuruan, Panggungrejo, Pekuncen	14.454.200,00	0,00	0,00	
			2.18.01.2.06 Administrasi Umum Perangkat Daerah	Persentase rata-rata ketercapaian pelaksanaan program dukungan sasaran SKPD	100 %	2.18.01.2.06.0006 Penyediaan Bahan Bacaan dan Peraturan Perundang-undangan	Jumlah Dokumen Bahan Bacaan dan Peraturan Perundang-Undangan yang Disediakan	12 Dokumen	Kota Pasuruan, Panggungrejo, Pekuncen	3.404.400,00	0,00	0,00	
			2.18.01.2.06 Administrasi Umum Perangkat Daerah	Persentase rata-rata ketercapaian pelaksanaan program dukungan sasaran SKPD	100 %	2.18.01.2.06.0007 Penyediaan Bahan/Material	Jumlah Paket Bahan/Material yang Disediakan	2 Paket	Kota Pasuruan, Panggungrejo, Pekuncen	10.000.000,00	0,00	0,00	
			2.18.01.2.06 Administrasi Umum Perangkat Daerah	Persentase rata-rata ketercapaian pelaksanaan program dukungan sasaran SKPD	100 %	2.18.01.2.06.0008 Fasilitasi Kunjungan Tamu	Jumlah Laporan Fasilitasi Kunjungan Tamu	4 Laporan	Kota Pasuruan, Panggungrejo, Pekuncen	4.320.000,00	0,00	0,00	
			2.18.01.2.06 Administrasi Umum Perangkat Daerah	Persentase rata-rata ketercapaian pelaksanaan program dukungan sasaran SKPD	100 %	2.18.01.2.06.0009 Penyelenggaraan Rapat Koordinasi dan Konsultasi SKPD	Jumlah Laporan Penyelenggaraan Rapat Koordinasi dan Konsultasi SKPD	12 Laporan	Kota Pasuruan, Panggungrejo, Pekuncen	166.572.000,00	0,00	0,00	
			2.18.01.2.07 Pengadaan Barang Milik Daerah Penunjang Urusan Pemerintah Daerah	Persentase rata-rata ketercapaian pelaksanaan program dukungan sasaran SKPD	100 %	2.18.01.2.07.0005 Pengadaan Mebel	Jumlah Paket Mebel yang Disediakan	10 Unit	Kota Pasuruan, Panggungrejo, Pekuncen	0,00	0,00	0,00	

PROGRAM			KEGIATAN			SUB KEGIATAN				PLAFON ANGGARAN SEMENTARA (Rp)	PRAKIRAAN MAJU		KET
Program	Indikator Kinerja		Kegiatan	Indikator Kinerja		Sub Kegiatan	Indikator Kinerja		Lokasi Sub Kegiatan		N+1	N+2	
	Hasil Program	Target Capaian		Keluaran Kegiatan	Target Capaian		Keluaran Sub Kegiatan	Target Capaian					
			2.18.01.2.07 Pengadaan Barang Milik Daerah Penunjang Urusan Pemerintah Daerah	Persentase rata-rata ketercapaian pelaksanaan program dukungan sasaran SKPD	100 %	2.18.01.2.07.0006 Pengadaan Peralatan dan Mesin Lainnya	Jumlah Unit Peralatan dan Mesin Lainnya yang Disediakan	7 Unit	Kota Pasuruan, Panggungrejo, Pekuncen	100.000.000,00	0,00	0,00	
			2.18.01.2.08 Penyediaan Jasa Penunjang Urusan Pemerintahan Daerah	Persentase rata-rata ketercapaian pelaksanaan program dukungan sasaran SKPD	100 %	2.18.01.2.08.0001 Penyediaan Jasa Surat Menyurat	Jumlah Laporan Penyediaan Jasa Surat Menyurat	12 Laporan	Kota Pasuruan, Panggungrejo, Pekuncen	2.200.000,00	0,00	0,00	
			2.18.01.2.08 Penyediaan Jasa Penunjang Urusan Pemerintahan Daerah	Persentase rata-rata ketercapaian pelaksanaan program dukungan sasaran SKPD	100 %	2.18.01.2.08.0002 Penyediaan Jasa Komunikasi, Sumber Daya Air dan Listrik	Jumlah Laporan Penyediaan Jasa Komunikasi, Sumber Daya Air dan Listrik yang Disediakan	12 Laporan	Kota Pasuruan, Panggungrejo, Pekuncen	123.367.190,00	0,00	0,00	
			2.18.01.2.08 Penyediaan Jasa Penunjang Urusan Pemerintahan Daerah	Persentase rata-rata ketercapaian pelaksanaan program dukungan sasaran SKPD	100 %	2.18.01.2.08.0004 Penyediaan Jasa Pelayanan Umum Kantor	Jumlah Laporan Penyediaan Jasa Pelayanan Umum Kantor yang Disediakan	12 Laporan	Kota Pasuruan, Panggungrejo, Pekuncen	121.186.300,00	0,00	0,00	
			2.18.01.2.09 Pemeliharaan Barang Milik Daerah Penunjang Urusan Pemerintahan Daerah	Persentase rata-rata ketercapaian pelaksanaan program dukungan sasaran SKPD	100 %	2.18.01.2.09.0001 Penyediaan Jasa Pemeliharaan, Biaya Pemeliharaan, dan Pajak Kendaraan Perorangan Dinas atau Kendaraan Dinas Jabatan	Jumlah Kendaraan Perorangan Dinas atau Kendaraan Dinas Jabatan yang Dipelihara dan dibayarkan Pajaknya	8 Unit	Kota Pasuruan, Panggungrejo, Pekuncen	106.855.000,00	0,00	0,00	
			2.18.01.2.09 Pemeliharaan Barang Milik Daerah Penunjang Urusan Pemerintahan Daerah	Persentase rata-rata ketercapaian pelaksanaan program dukungan sasaran SKPD	100 %	2.18.01.2.09.0002 Penyediaan Jasa Pemeliharaan, Biaya Pemeliharaan, Pajak dan Perizinan Kendaraan Dinas Operasional atau Lapangan	Jumlah Kendaraan Dinas Operasional atau Lapangan yang Dipelihara dan dibayarkan Pajak dan Perizinannya	5 Unit	Kota Pasuruan, Panggungrejo, Pekuncen	82.977.609,00	0,00	0,00	
			2.18.01.2.09 Pemeliharaan Barang Milik Daerah Penunjang Urusan Pemerintahan Daerah	Persentase rata-rata ketercapaian pelaksanaan program dukungan sasaran SKPD	100 %	2.18.01.2.09.0006 Pemeliharaan Peralatan dan Mesin Lainnya	Jumlah Peralatan dan Mesin Lainnya yang Dipelihara	61 Unit	Kota Pasuruan, Panggungrejo, Pekuncen	30.560.000,00	0,00	0,00	
			2.18.01.2.09 Pemeliharaan Barang Milik Daerah Penunjang Urusan Pemerintahan Daerah	Persentase rata-rata ketercapaian pelaksanaan program dukungan sasaran SKPD	100 %	2.18.01.2.09.0009 Pemeliharaan/Rehabilitasi Gedung Kantor dan Bangunan Lainnya	Jumlah Gedung Kantor dan Bangunan Lainnya yang Dipelihara/Direhabilitasi	1 Unit	Kota Pasuruan, Panggungrejo, Pekuncen	71.955.700,00	0,00	0,00	
2.18.02 PROGRAM PENGEMBANGAN IKLIM PENANAMAN MODAL	Persentase Peningkatan Jumlah investor	20 %											
			2.18.02.2.02 Pembuatan Peta Potensi Investasi Kabupaten/Kota	Jumlah Dokumen Peta Potensi	1 Dokumen	2.18.02.2.02.0004 Penyusunan Peta Potensi Investasi Kabupaten/Kota	Jumlah Dokumen Peta Potensi Investasi Kabupaten/Kota	1 Dokumen	Kota Pasuruan, Panggungrejo, Pekuncen	0,00	0,00	0,00	
2.18.03 PROGRAM PROMOSI PENANAMAN MODAL	Persentase peningkatan investor yang menyatakan berminat dalam promosi	10 %											

PROGRAM			KEGIATAN			SUB KEGIATAN				PLAFON ANGGARAN SEMENTARA (Rp)	PRAKIRAAN MAJU		KET
Program	Indikator Kinerja		Kegiatan	Indikator Kinerja		Sub Kegiatan	Indikator Kinerja		Lokasi Sub Kegiatan		N+1	N+2	
	Hasil Program	Target Capaian		Keluaran Kegiatan	Target Capaian		Keluaran Sub Kegiatan	Target Capaian					
			2.18.03.2.01 Penyelenggaraan Promosi Penanaman Modal yang Menjadi Kewenangan	Jumlah Dokumen Hasil Kegiatan Promosi Penanaman Modal Kabupaten/Kota	2 Dokumen	2.18.03.2.01.0002 Pelaksanaan Kegiatan Promosi Penanaman Modal Daerah Kabupaten/Kota	Jumlah Dokumen Hasil Kegiatan Promosi Penanaman Modal Kabupaten/Kota	2 Dokumen	Kota Pasuruan, Panggungrejo, Pekuncen	118.460.400,00	300.000.000,00	0,00	
2.18.04 PROGRAM PELAYANAN PENANAMAN MODAL	Persentase masyarakat yang puas atas pelayanan perizinan	80 %											
			2.18.04.2.01 Pelayanan Perizinan dan Non Perizinan Secara Terpadu Satu Pintu dibidang Penanaman Modal yang Menjadi Kewenangan	Indeks Kepuasan Masyarakat Terhadap Pelayanan Perijinan dan Penanaman Modal	88.8 Indeks	2.18.04.2.01.0006 Penyediaan Pelayanan Perizinan Berusaha melalui Sistem Perizinan Berusaha Berbasis Risiko Terintegrasi secara Elektronik	Jumlah Pelaku Usaha yang Mendapatkan Pelayanan Perizinan Berusaha melalui Sistem Perizinan Berusaha Berbasis Risiko Terintegrasi secara Elektronik	500 Pelaku Usaha	Kota Pasuruan, Panggungrejo, Pekuncen	840.910.696,00	2.008.649.500,00	0,00	
			2.18.04.2.01 Pelayanan Perizinan dan Non Perizinan Secara Terpadu Satu Pintu dibidang Penanaman Modal yang Menjadi Kewenangan	Indeks Kepuasan Masyarakat Terhadap Pelayanan Perijinan dan Penanaman Modal	88.8 Indeks	2.18.04.2.01.0007 Penyediaan dan pengelolaan Layanan konsultasi perizinan berusaha berbasis risiko	Jumlah Pelaku usaha yang Memperoleh Layanan Konsultasi Perizinan Berusaha melalui Sistem Perizinan Berusaha Berbasis Risiko Terintegrasi secara Elektronik	50 Pelaku Usaha	Kota Pasuruan, Panggungrejo, Pekuncen	84.338.800,00	0,00	0,00	
			2.18.04.2.01 Pelayanan Perizinan dan Non Perizinan Secara Terpadu Satu Pintu dibidang Penanaman Modal yang Menjadi Kewenangan	Indeks Kepuasan Masyarakat Terhadap Pelayanan Perijinan dan Penanaman Modal	88.8 Indeks	2.18.04.2.01.0008 Pemantauan, analisis, evaluasi, dan pelaporan di bidang perizinan berusaha berbasis risiko	Jumlah Kegiatan Usaha yang mendapat pemantauan, analisis, evaluasi, dan pelaporan di bidang perizinan berusaha berbasis risiko Lintas Daerah Kabupaten/Kota bagi Kegiatan Usaha Dari Pelaku Usaha	300 Kegiatan Usaha	Kota Pasuruan, Panggungrejo, Pekuncen	0,00	42.961.050,00	0,00	
2.18.05 PROGRAM PENGENDALIAN PELAKSANAAN PENANAMAN MODAL	Persentase pelaku usaha yang tertib pelaksanaan penanaman modal	70 %											
			2.18.05.2.01 Pengendalian Pelaksanaan Penanaman Modal yang Menjadi Kewenangan Daerah	Jumlah Nilai Investasi	265582220900 Rupiah	2.18.05.2.01.0004 Penyelesaian Permasalahan dan Hambatan yang dihadapi Pelaku Usaha dalam merealisasikan Kegiatan Usahanya	Jumlah Penyelesaian Permasalahan dan Hambatan yang dihadapi Pelaku Usaha dalam merealisasikan Kegiatan Usahanya	5 Kegiatan Usaha.	Kota Pasuruan, Panggungrejo, Pekuncen	52.982.300,00	0,00	0,00	
			2.18.05.2.01 Pengendalian Pelaksanaan Penanaman Modal yang Menjadi Kewenangan Daerah	Jumlah Nilai Investasi	265582220900 Rupiah	2.18.05.2.01.0005 Bimbingan Teknis kepada Pelaku Usaha	Jumlah Pelaku Usaha yang Mengikuti Bimbingan Teknis/ Sosialisasi Implementasi Perizinan Berusaha Berbasis Risiko dan Pengawasan Perizinan Berusaha Berbasis Risiko	160 Pelaku Usaha	Kota Pasuruan, Panggungrejo, Pekuncen	228.203.900,00	0,00	0,00	

PROGRAM			KEGIATAN			SUB KEGIATAN				PLAFON ANGGARAN SEMENTARA (Rp)	PRAKIRAAN MAJU		KET
Program	Indikator Kinerja		Kegiatan	Indikator Kinerja		Sub Kegiatan	Indikator Kinerja		Lokasi Sub Kegiatan		N+1	N+2	
	Hasil Program	Target Capaian		Keluaran Kegiatan	Target Capaian		Keluaran Sub Kegiatan	Target Capaian					
			2.18.05.2.01 Pengendalian Pelaksanaan Penanaman Modal yang Menjadi Kewenangan Daerah Kabupaten/Kota	Jumlah Nilai Investasi	265582220900 Rupiah	2.18.05.2.01.0006 Pengawasan Penanaman Modal	Jumlah Kegiatan Usaha dari Pelaku Usaha yang Telah Dianalisa dan Diverifikasi Data, Profil dan Informasi Kegiatan Usaha dari Pelaku DIlakukan Inspeksi Lapangan ; serta DIlakukan Evaluasi Penilaian Kepatuhan Pelaksanaan Perizinan Berusaha	10 Kegiatan Usaha	Kota Pasuruan, Panggungrejo, Pekuncen	149.580.500,00	0,00	0,00	
2.18.06 PROGRAM PENGELOLAAN DATA DAN SISTEM INFORMASI PENANAMAN MODAL	Persentase peningkatan data dan informasi perizinan dan non perizinan yang dipublikasikan	15 %											
			2.18.06.2.01 Pengelolaan Data dan Informasi Perizinan dan Non Perizinan yang Terintegrasi pada Tingkat Daerah Kabupaten/Kota	Indeks Kepuasan Masyarakat Terhadap Pelayanan Perijinan dan Penanaman Modal	88.8 Indeks	2.18.06.2.01.0002 Pengolahan, Penyajian dan Pemanfaatan Data dan Informasi Perizinan Berbasis Sistem Pelayanan Perizinan Berusaha Terintegrasi secara Elektronik	Jumlah Data dan Informasi Perizinan Berbasis Sistem Pelayanan Perizinan Berusaha Terintegrasi secara Elektronik yang Diolah, Dikaji dan Dimanfaatkan	3 Dokumen	Kota Pasuruan, Panggungrejo, Pekuncen	85.751.100,00	0,00	0,00	
2.19 URUSAN PEMERINTAHAN BIDANG KEPEMUDAAN DAN OLAHRAGA													
2.19.01 PROGRAM PENUNJANG URUSAN PEMERINTAHAN DAERAH KABUPATEN/KOTA	Persentase kebutuhan penunjang pemerintahan yang terfasilitasi	100 %											
			2.19.01.2.01 Perencanaan, Penganggaran, dan Evaluasi Kinerja Perangkat Daerah	Persentase Dokumen Perencanaan dan Laporan Evaluasi Kinerja yang Tersusun Tepat	100 %	2.19.01.2.01.0001 Penyusunan Dokumen Perencanaan Perangkat Daerah	Jumlah Dokumen Perencanaan Perangkat Daerah	7 Dokumen	Kota Pasuruan, Semua Kecamatan, Semua Kel/Desa	26.288.000,00	31.500.000,00	0,00	
			2.19.01.2.01 Perencanaan, Penganggaran, dan Evaluasi Kinerja Perangkat Daerah	Persentase Dokumen Perencanaan dan Laporan Evaluasi Kinerja yang Tersusun Tepat Waktu	100 %	2.19.01.2.01.0006 Koordinasi dan Penyusunan Laporan Capaian Kinerja dan Ikhtisar Realisasi Kinerja SKPD	Jumlah Laporan Capaian Kinerja dan Ikhtisar Realisasi Kinerja SKPD dan Laporan Hasil Koordinasi Penyusunan Laporan Capaian Kinerja dan Ikhtisar	5 Laporan	Kota Pasuruan, Semua Kecamatan, Semua Kel/Desa	4.755.800,00	10.500.000,00	0,00	
			2.19.01.2.01 Perencanaan, Penganggaran, dan Evaluasi Kinerja Perangkat Daerah	Persentase Dokumen Perencanaan dan Laporan Evaluasi Kinerja yang Tersusun Tepat	100 %	2.19.01.2.01.0007 Evaluasi Kinerja Perangkat Daerah	Jumlah Laporan Evaluasi Kinerja Perangkat Daerah	1 Laporan	Kota Pasuruan, Semua Kecamatan, Semua Kel/Desa	4.999.900,00	5.250.000,00	0,00	
			2.19.01.2.02 Administrasi Keuangan Perangkat Daerah	Persentase Laporan Keuangan yang Tersusun Tepat Waktu	100 %	2.19.01.2.02.0001 Penyediaan Gaji dan Tunjangan ASN	Jumlah Orang yang Menerima Gaji dan Tunjangan ASN	29 Orang/bulan	Kota Pasuruan, Semua Kecamatan, Semua Kel/Desa	3.477.960.321,00	4.173.657.600,00	0,00	
			2.19.01.2.02 Administrasi Keuangan Perangkat Daerah	Persentase Laporan Keuangan yang Tersusun Tepat Waktu	100 %	2.19.01.2.02.0007 Koordinasi dan Penyusunan Laporan Keuangan Bulanan/ Triwulanan/ Semesteran SKPD	Jumlah Laporan Keuangan Bulanan/ Triwulanan/ Semesteran SKPD dan Laporan Koordinasi Penyusunan Laporan Keuangan Bula nan/Triwulanan/Semeste ran SKPD	17 Laporan	Kota Pasuruan, Semua Kecamatan, Semua Kel/Desa	47.331.600,00	84.000.000,00	0,00	

PROGRAM			KEGIATAN			SUB KEGIATAN				PLAFON ANGGARAN SEMENTARA (Rp)	PRAKIRAAN MAJU		KET
Program	Indikator Kinerja		Kegiatan	Indikator Kinerja		Sub Kegiatan	Indikator Kinerja		Lokasi Sub Kegiatan		N+1	N+2	
	Hasil Program	Target Capaian		Keluaran Kegiatan	Target Capaian		Keluaran Sub Kegiatan	Target Capaian					
			2.19.01.2.03 Administrasi Barang Milik Daerah pada Perangkat Daerah	Persentase Laporan Barang Milik Daerah yang Tersusun Tepat Waktu	100 %	2.19.01.2.03.0001 Penyusunan Perencanaan Kebutuhan Barang Milik Daerah SKPD	Jumlah Rencana Kebutuhan Barang Milik Daerah SKPD	4 Dokumen	Kota Pasuruan, Semua Kecamatan, Semua Kel/Desa	5.485.900,00	7.864.290,00	0,00	
			2.19.01.2.03 Administrasi Barang Milik Daerah pada Perangkat Daerah	Persentase Laporan Barang Milik Daerah yang Tersusun Tepat Waktu	100 %	2.19.01.2.03.0005 Rekonsiliasi dan Penyusunan Laporan Barang Milik Daerah pada SKPD	Jumlah Laporan Rekonsiliasi dan Penyusunan Laporan Barang Milik Daerah pada	4 Laporan	Kota Pasuruan, Semua Kecamatan, Semua Kel/Desa	54.944.800,00	65.635.710,00	0,00	
			2.19.01.2.05 Administrasi Kepegawaian Perangkat Daerah	Persentase SDM Aparatur yang Meningkat Kompetensinya	90 %	2.19.01.2.05.0003 Pendataan dan Pengolahan Administrasi Kepegawaian	Jumlah Dokumen Pendataan dan Pengolahan Administrasi Kepegawaian	4 Dokumen	Kota Pasuruan, Semua Kecamatan, Semua Kel/Desa	8.393.400,00	21.000.000,00	0,00	
			2.19.01.2.06 Administrasi Umum Perangkat Daerah	Persentase Terpenuhinya Layanan Administrasi Perkantoran	90 %	2.19.01.2.06.0001 Penyediaan Komponen Instalasi Listrik/Penerangan Bangunan Kantor	Jumlah Paket Komponen Instalasi Listrik/Penerangan Bangunan Kantor yang Disediakan	1 Paket	Kota Pasuruan, Semua Kecamatan, Semua Kel/Desa	36.977.300,00	32.763.465,00	0,00	
			2.19.01.2.06 Administrasi Umum Perangkat Daerah	Persentase Terpenuhinya Layanan Administrasi Perkantoran	90 %	2.19.01.2.06.0002 Penyediaan Peralatan dan Perlengkapan Kantor	Jumlah Paket Peralatan dan Perlengkapan Kantor yang Disediakan	1 Paket	Kota Pasuruan, Semua Kecamatan, Semua Kel/Desa	3.442.100,00	17.085.180,00	0,00	
			2.19.01.2.06 Administrasi Umum Perangkat Daerah	Persentase Terpenuhinya Layanan Administrasi Perkantoran	90 %	2.19.01.2.06.0005 Penyediaan Barang Cetakan dan Penggandaan	Jumlah Paket Barang Cetakan dan Penggandaan yang Disediakan	4 Paket	Kota Pasuruan, Semua Kecamatan, Semua Kel/Desa	73.451.200,00	28.135.905,00	0,00	
			2.19.01.2.06 Administrasi Umum Perangkat Daerah	Persentase Terpenuhinya Layanan Administrasi Perkantoran	90 %	2.19.01.2.06.0006 Penyediaan Bahan Bacaan dan Peraturan Perundang-undangan	Jumlah Dokumen Bahan Bacaan dan Peraturan Perundang-Undangan yang Disediakan	1 Dokumen	Kota Pasuruan, Semua Kecamatan, Semua Kel/Desa	4.814.400,00	5.055.120,00	0,00	
			2.19.01.2.06 Administrasi Umum Perangkat Daerah	Persentase Terpenuhinya Layanan Administrasi Perkantoran	90 %	2.19.01.2.06.0007 Penyediaan Bahan/Material	Jumlah Paket Bahan/Material yang Disediakan	1 Paket	Kota Pasuruan, Semua Kecamatan, Semua Kel/Desa	10.000.000,00	10.500.000,00	0,00	
			2.19.01.2.06 Administrasi Umum Perangkat Daerah	Persentase Terpenuhinya Layanan Administrasi Perkantoran	90 %	2.19.01.2.06.0008 Fasilitasi Kunjungan Tamu	Jumlah Laporan Fasilitasi Kunjungan Tamu	12 Laporan	Kota Pasuruan, Semua Kecamatan, Semua Kel/Desa	17.500.000,00	12.600.000,00	0,00	
			2.19.01.2.06 Administrasi Umum Perangkat Daerah	Persentase Terpenuhinya Layanan Administrasi Perkantoran	90 %	2.19.01.2.06.0009 Penyelenggaraan Rapat Koordinasi dan Konsultasi SKPD	Jumlah Laporan Penyelenggaraan Rapat Koordinasi dan Konsultasi SKPD	12 Laporan	Kota Pasuruan, Semua Kecamatan, Semua Kel/Desa	200.000.000,00	262.500.000,00	0,00	
			2.19.01.2.07 Pengadaan Barang Milik Daerah Penunjang Urusan Pemerintah Daerah	Persentase Terpenuhinya Pengadaan Barang Milik Daerah	90 %	2.19.01.2.07.0005 Pengadaan Mebel	Jumlah Paket Mebel yang Disediakan	25 Unit	Kota Pasuruan, Semua Kecamatan, Semua Kel/Desa	0,00	43.838.340,00	0,00	
			2.19.01.2.07 Pengadaan Barang Milik Daerah Penunjang Urusan Pemerintah Daerah	Persentase Terpenuhinya Pengadaan Barang Milik Daerah	90 %	2.19.01.2.07.0006 Pengadaan Peralatan dan Mesin Lainnya	Jumlah Unit Peralatan dan Mesin Lainnya yang Disediakan	17 Unit	Kota Pasuruan, Semua Kecamatan, Semua Kel/Desa	51.078.500,00	165.250.050,00	0,00	
			2.19.01.2.08 Penyediaan Jasa Penunjang Urusan Pemerintahan Daerah	Persentase Terpenuhinya Jasa Penunjang Layanan Perkantoran	90 %	2.19.01.2.08.0001 Penyediaan Jasa Surat Menyurat	Jumlah Laporan Penyediaan Jasa Surat Menyurat	12 Laporan	Kota Pasuruan, Semua Kecamatan, Semua Kel/Desa	5.000.000,00	5.250.000,00	0,00	

PROGRAM			KEGIATAN			SUB KEGIATAN				PLAFON ANGGARAN SEMENTARA (Rp)	PRAKIRAAN MAJU		KET
Program	Indikator Kinerja		Kegiatan	Indikator Kinerja		Sub Kegiatan	Indikator Kinerja		Lokasi Sub Kegiatan		N+1	N+2	
	Hasil Program	Target Capaian		Keluaran Kegiatan	Target Capaian		Keluaran Sub Kegiatan	Target Capaian					
			2.19.01.2.08 Penyediaan Jasa Penunjang Urusan Pemerintahan Daerah	Persentase Terpenuhinya Jasa Penunjang Layanan Perkantoran	90 %	2.19.01.2.08.0002 Penyediaan Jasa Komunikasi, Sumber Daya Air dan Listrik	Jumlah Laporan Penyediaan Jasa Komunikasi, Sumber Daya Air dan Listrik yang Disediakan	12 Laporan	Kota Pasuruan, Semua Kecamatan, Semua Kel/Desa	127.214.050,00	84.000.000,00	0,00	
			2.19.01.2.08 Penyediaan Jasa Penunjang Urusan Pemerintahan Daerah	Persentase Terpenuhinya Jasa Penunjang Layanan Perkantoran	90 %	2.19.01.2.08.0004 Penyediaan Jasa Pelayanan Umum Kantor	Jumlah Laporan Penyediaan Jasa Pelayanan Umum Kantor yang Disediakan	12 Laporan	Kota Pasuruan, Semua Kecamatan, Semua Kel/Desa	295.780.700,00	420.000.000,00	0,00	
			2.19.01.2.09 Pemeliharaan Barang Milik Daerah Penunjang Urusan Pemerintahan Daerah	Persentase Barang Milik Daerah yang Dipelihara	5 %	2.19.01.2.09.0001 Penyediaan Jasa Pemeliharaan, Biaya Pemeliharaan, dan Pajak Kendaraan Perorangan Dinas atau Kendaraan Dinas Jabatan	Jumlah Kendaraan Perorangan Dinas atau Kendaraan Dinas Jabatan yang Dipelihara dan dibayarkan Pajaknya	1 Unit	Kota Pasuruan, Semua Kecamatan, Semua Kel/Desa	43.570.000,00	41.800.500,00	0,00	
			2.19.01.2.09 Pemeliharaan Barang Milik Daerah Penunjang Urusan Pemerintahan Daerah	Persentase Barang Milik Daerah yang Dipelihara	5 %	2.19.01.2.09.0002 Penyediaan Jasa Pemeliharaan, Biaya Pemeliharaan, Pajak dan Perizinan Kendaraan Dinas Operasional atau Lapangan	Jumlah Kendaraan Dinas Operasional atau Lapangan yang Dipelihara dan dibayarkan Pajak dan Perizinannya	10 Unit	Kota Pasuruan, Semua Kecamatan, Semua Kel/Desa	138.689.600,00	147.105.000,00	0,00	
			2.19.01.2.09 Pemeliharaan Barang Milik Daerah Penunjang Urusan Pemerintahan Daerah	Persentase Barang Milik Daerah yang Dipelihara	5 %	2.19.01.2.09.0005 Pemeliharaan Mebel	Jumlah Mebel yang Dipelihara	77 Unit	Kota Pasuruan, Semua Kecamatan, Semua Kel/Desa	11.130.000,00	14.997.675,00	0,00	
			2.19.01.2.09 Pemeliharaan Barang Milik Daerah Penunjang Urusan Pemerintahan Daerah	Persentase Barang Milik Daerah yang Dipelihara	5 %	2.19.01.2.09.0006 Pemeliharaan Peralatan dan Mesin Lainnya	Jumlah Peralatan dan Mesin Lainnya yang Dipelihara	112 Unit	Kota Pasuruan, Semua Kecamatan, Semua Kel/Desa	36.097.800,00	69.045.585,00	0,00	
			2.19.01.2.09 Pemeliharaan Barang Milik Daerah Penunjang Urusan Pemerintahan Daerah	Persentase Barang Milik Daerah yang Dipelihara	5 %	2.19.01.2.09.0009 Pemeliharaan/Rehabilitasi Gedung Kantor dan Bangunan Lainnya	Jumlah Gedung Kantor dan Bangunan Lainnya yang Dipelihara/Direhabilitasi	1 Unit	Kota Pasuruan, Semua Kecamatan, Semua Kel/Desa	143.000.000,00	209.915.580,00	0,00	
2.19.02 PROGRAM PENGEMBANGAN KAPASITAS DAYA SAING KEPEMUDAAN	Jumlah pemuda yang berprestasi di tingkat provinsi/nasional Persentase Organisasi Kepemudaan yang dibina	28 Orang 30,43 %											
			2.19.02.2.01 Penyadaran, Pemberdayaan, dan Pengembangan Pemuda dan Kepemudaan Terhadap Pemuda Pelopor Kabupaten/Kota, Wirausaha Muda Pemula, dan Pemuda Kader Kabupaten/Kota	Jumlah Pemuda yang mengikuti Pembinaan Paskibraka dan dikirim dalam Event Pemuda Pelopor / Jambore	266 Orang	2.19.02.2.01.0011 Koordinasi, Sinkronisasi, dan Penyelenggaraan Pengembangan Kewirausahaan Pemuda Bagi Wirausaha pemula Tingkat Kabupaten/kota	Jumlah Wirausaha Muda Tingkat kabupaten/kota Yang Difasilitasi Pengembangan Kewirausahaan Pemuda	1 Orang	Kota Pasuruan, Semua Kecamatan, Semua Kel/Desa	38.990.800,00	161.816.655,00	0,00	

PROGRAM			KEGIATAN			SUB KEGIATAN				PLAFON ANGGARAN SEMENTARA (Rp)	PRAKIRAAN MAJU		KET
Program	Indikator Kinerja		Kegiatan	Indikator Kinerja		Sub Kegiatan	Indikator Kinerja		Lokasi Sub Kegiatan		N+1	N+2	
	Hasil Program	Target Capaian		Keluaran Kegiatan	Target Capaian		Keluaran Sub Kegiatan	Target Capaian					
			2.19.02.2.01 Penyadaran, Pemberdayaan, dan Pengembangan Pemuda dan Kepemudaan Terhadap Pemuda Pelopor Kabupaten/Kota, Wirausaha Muda Pemula, dan Pemuda Kader Kabupaten/Kota	Jumlah Pemuda yang mengikuti Pembinaan Paskibraka dan dikirim dalam Event Pemuda Pelopor / Jambore	266 Orang	2.19.02.2.01.0015 Koordinasi, Sinkronisasi dan Penyelenggaraan Pengembangan Kepeloporan Pemuda bagi Pemuda Pelopor Tingkat Kabupaten/kota	Jumlah Pemuda Pelopor Tingkat kabupaten/kota dari Seluruh Kabupaten/Kota yang difasilitasi dalam Pengembangan Kepeloporan Pemuda	5 Orang	Kota Pasuruan, Semua Kecamatan, Semua Kel/Desa	77.730.600,00	300.000.000,00	0,00	
			2.19.02.2.02 Pemberdayaan dan Pengembangan Organisasi Kepemudaan Tingkat Daerah Kabupaten/Kota	Jumlah event pembinaan dalam kegiatan sarasehan dan latihan dasar kepemimpinan	240 Orang	2.19.02.2.02.0003 Koordinasi, sinkronisasi, dan penyelenggaran pengembangan organisasi kepemudaan tingkat kabupaten/kota	Jumlah Organisasi Kepramukaan Tingkat Daerah yang Meningkat Kapasitasnya	190 Organisasi	Kota Pasuruan, Semua Kecamatan, Semua Kel/Desa	272.444.000,00	777.525.000,00	0,00	
2.19.03 PROGRAM PENGEMBANGAN KAPASITAS DAYA SAING KEOLAHRAGAAN	Persentase cabang olahraga yang mengikutsertakan atletnya dalam kompetisi tingkat provinsi/nasional	80,55 %											
			2.19.03.2.01 Pembinaan dan Pengembangan Olahraga Pendidikan pada Jenjang Pendidikan yang Menjadi Kewenangan Daerah	Jumlah atlit berprestasi	90 Atlit	2.19.03.2.01.0005 Koordinasi dan sinkronisasi penyediaan prasarana olahraga melalui perencanaan, pengadaan, pemanfaatan, pemeliharaan, dan pengawasan Prasarana Olahraga di tingkat kabupaten/kota	Jumlah sarana dan prasarana olahraga di tingkat kabupaten/kota yang tersedia	9 Unit	Kota Pasuruan, Semua Kecamatan, Semua Kel/Desa	1.816.979.800,00	6.000.000,00	10.000.000,00	
			2.19.03.2.01 Pembinaan dan Pengembangan Olahraga Pendidikan pada Jenjang Pendidikan yang Menjadi Kewenangan Daerah	Jumlah atlit berprestasi	90 Atlit	2.19.03.2.01.0006 Koordinasi, Sinkronisasi dan Pelaksanaan Pemberdayaan Perkumpulan Olahraga dan Penyelenggaraan Kompetisi oleh Satuan Pendidikan Dasar	Jumlah Dokumen Hasil Koordinasi, Sinkronisasi dan Pelaksanaan Pemberdayaan Perkumpulan Olahraga dan Penyelenggaraan Kompetisi oleh Satuan Pendidikan Dasar	4 Dokumen	Kota Pasuruan, Semua Kecamatan, Semua Kel/Desa	2.172.400.000,00	4.200.000.000,00	10.000.000,00	
			2.19.03.2.02 Pe nyelenggaraan Kejuaraan Olahraga Tingkat Daerah Kabupaten/Kota	Jumlah event olahraga yang diselenggarakan tingkat kota	2 Event	2.19.03.2.02.0004 Penyelenggaraan Kejuaraan Olahraga Multi Event dan Single Event Tingkat Kabupaten/Kota	Jumlah Kejuaraan Olahraga Multi Event dan Single Event Tingkat Kabupaten/Kota	2 Kegiatan	Kota Pasuruan, Semua Kecamatan, Semua Kel/Desa	304.740.300,00	420.000.000,00	0,00	
			2.19.03.2.02 Pe nyelenggaraan Kejuaraan Olahraga Tingkat Daerah Kabupaten/Kota	Jumlah event olahraga yang diselenggarakan tingkat kota	2 Event	2.19.03.2.02.0006 Keikutsertaan anggota kontingen kabupaten/kota dalam Penyelenggaraan pekan dan kejuaraan olahraga	Jumlah Peserta pada Penyelenggaraan Kejuaraan Tingkat kabupaten/kota	100 Orang	Kota Pasuruan, Semua Kecamatan, Semua Kel/Desa	6.206.000,00	472.500.000,00	0,00	
			2.19.03.2.03 Pembinaan dan Pengembangan Olahraga Prestasi Tingkat Daerah Provinsi	Jumlah Event Olahraga yang Diiukti Di Tingkat Daerah/Provinsi	2 Event	2.19.03.2.03.0007 Pemberian Penghargaan olahraga bagi yang berprestasi dan/atau berjasa dalam memajukan Olahraga	Jumlah penerima Penghargaan olahraga	48 Orang	Kota Pasuruan, Semua Kecamatan, Semua Kel/Desa	170.500.000,00	315.000.000,00	0,00	

PROGRAM			KEGIATAN			SUB KEGIATAN				PLAFON ANGGARAN SEMENTARA (Rp)	PRAKIRAAN MAJU		KET
Program	Indikator Kinerja		Kegiatan	Indikator Kinerja		Sub Kegiatan	Indikator Kinerja		Lokasi Sub Kegiatan		N+1	N+2	
	Hasil Program	Target Capaian		Keluaran Kegiatan	Target Capaian		Keluaran Sub Kegiatan	Target Capaian					
			2.19.03.2.03 Pembinaan dan Pengembangan Olahraga Prestasi Tingkat Daerah Provinsi	Jumlah Event Olahraga yang Diiukti Di Tingkat Daerah/Provinsi	2 Event	2.19.03.2.03.0008 Pemusatan Latihan Daerah yang terintegrasi dengan pengembangan Ilmu Pengetahuan dan Teknologi Keolahragaan (Sport Science)	Jumlah Pemusatan Latihan Daerah yang terintegrasi dengan pengembangan Ilmu Pengetahuan dan Teknologi Keolahragaaan (Sport Science)	10 Pelatda	Kota Pasuruan, Semua Kecamatan, Semua Kel/Desa	0,00	300.000,00	100.000.000,00	
			2.19.03.2.05 Pembinaan dan Pengembangan Olahraga Rekreasi	Presentase Pengembangan Olahraga Rekreasi yang Dilaksanakan	80 %	2.19.03.2.05.0006 Pemberdayaan Perkumpulan Olahraga Rekreasi	Jumlah Laporan Hasil Pembinaan dalam rangka Pemberdayaan Perkumpulan Olahraga Rekreasi	12 Laporan	Kota Pasuruan, Semua Kecamatan, Semua Kel/Desa	232.012.200,00	227.929.695,00	0,00	
			2.19.03.2.05 Pembinaan dan Pengembangan Olahraga Rekreasi	Presentase Pengembangan Olahraga Rekreasi yang Dilaksanakan	80 %	2.19.03.2.05.0010 Pemassalan olahraga dan penyelenggaraan festival Olahraga Rekreasi yang berjenjang dan berkelanjutan pada tingkat daerah, nasional, dan internasional	Jumlah Lembaga yang terfasilitasi dalam Pengembangan dan Pemasalan Festival dan Olahraga Rekreasi	11 Lembaga	Kota Pasuruan, Semua Kecamatan, Semua Kel/Desa	112.367.000,00	1.575.000.000,00	0,00	
3.26 URUSAN PEMERINTAHAN BIDANG PARIWISATA													
3.26.02 PROGRAM PENINGKATAN DAYA TARIK DESTINASI PARIWISATA	Persentase ketercapaian kinerja program PD Jumalah Destinasi Pariwisata Yang Terkelola	1 % 2 undefined											
			3.26.02.2.02 Pengelolaan Kawasan Strategis Pariwisata Kabupaten/Kota	Persentase pendukung kawasan strategis pariwisata kabupaten/kota	undefined undefi	3.26.02.2.02.0004 Pengadaan/ Pemeliharaan/Rehabilitasi Sarana dan Prasarana dalam Pengelolaan Kawasan Wisata Strategis Pariwisata Kabupaten/Kota	Jumlah Sarana dan Prasarana yang Tersedia dan Terpelihara dalam Pengelolaan Kawasan Strategis Pariwisata Kabupaten/Kota	2 Lokasi Unit	Kota Pasuruan, Semua Kecamatan, Semua Kel/Desa	15.190.098.400,00	15.750.000.000,00	16.537.500.000,00	
			3.26.02.2.02 Pengelolaan Kawasan Strategis Pariwisata Kabupaten/Kota	Persentase pendukung kawasan strategis pariwisata kabupaten/kota	undefined undefi	3.26.02.2.02.0008 Peningkatan Kapasitas SDM Pengelola Kawasan Strategis Pariwisata Kabupaten/Kota	Jumlah Orang Pengelola Pariwisata Strategis Kabupaten/Kota yang Dikembangkan	40 Orang	Semua Kota/Kab, Semua Kecamatan, Semua Kel/Desa Kota Pasuruan, Semua Kecamatan, Semua	0,00	262.500.000,00	275.625.000,00	
			3.26.02.2.03 Pengelolaan Destinasi Pariwisata Kabupaten/Kota	Persentase pendukung kawasan strategis pariwisata kabupaten/kota	5 %	3.26.02.2.03.0004 Pengadaan/ Pemeliharaan/Rehabilitasi Sarana dan Prasarana dalam Pengelolaan Destinasi Pariwisata Kabupaten/Kota	Jumlah Sarana dan Prasarana Pengelolaan Destinasi Pariwisata Kabupaten/Kota yang Tersedia dan Terpelihara	5 Unit	Kota Pasuruan, Semua Kecamatan, Semua Kel/Desa	2.283.995.500,00	4.725.000.000,00	4.961.250.000,00	
			3.26.02.2.03 Pengelolaan Destinasi Pariwisata	Persentase pendukung kawasan strategis pariwisata kabupaten/kota	5 %	3.26.02.2.03.0006 Pemberdayaan Masyarakat dalam Pengelolaan Destinasi Pariwisata Kabupaten/Kota	Jumlah Laporan Hasil Pemberdayaan Masyarakat dalam Pengelolaan Destinasi Pariwisata	2 Event Laporan	Kota Pasuruan, Semua Kecamatan, Semua Kel/Desa	397.674.400,00	1.050.000.000,00	1.102.500.000,00	
			3.26.02.2.03 Pengelolaan Destinasi Pariwisata Kabupaten/Kota	Persentase pendukung kawasan strategis pariwisata kabupaten/kota	5 %	3.26.02.2.03.0008 Penyusunan Rencana Induk Pembangunan Kepariwisataan Daerah Kabupaten/Kota	Jumlah Dokumen Rencana Induk Pembangunan Kepariwisataan Daerah Kab/Kota	2 Dokumen	Semua Kota/Kab, Semua Kecamatan, Semua Kel/Desa Kota Pasuruan, Semua Kecamatan, Semua	135.628.700,00	105.000.000,00	110.250.000,00	
			3.26.02.2.03 Pengelolaan Destinasi Pariwisata	Persentase pendukung kawasan strategis pariwisata kabupaten/kota	5 %	3.26.02.2.03.0010 Monitoring dan Evaluasi Pengelolaan Destinasi Pariwisata Kabupaten/Kota	Jumlah Laporan Hasil Monitoring dan Evaluasi Pengelolaan Destinasi Pariwisata Kabupaten/Kota	1 Laporan	Kota Pasuruan, Semua Kecamatan, Semua Kel/Desa	0,00	42.000.000,00	44.100.000,00	
3.26.03 PROGRAM PEMASARAN PARIWISATA	Jumlah Kenaikan Wisatawan	50 %											

PROGRAM			KEGIATAN			SUB KEGIATAN				PLAFON ANGGARAN SEMENTARA (Rp)	PRAKIRAAN MAJU		KET
Program	Indikator Kinerja		Kegiatan	Indikator Kinerja		Sub Kegiatan	Indikator Kinerja		Lokasi Sub Kegiatan		N+1	N+2	
	Hasil Program	Target Capaian		Keluaran Kegiatan	Target Capaian		Keluaran Sub Kegiatan	Target Capaian					
			3.26.03.2.01 Pemasaran Pariwisata Dalam dan Luar Negeri Daya Tarik, Destinasi dan Kawasan Strategis Pariwisata Kabupaten/Kota	Presentase Pendukung Pemasaran Pariwisata Dalam dan Luar Negeri Daya Tarik, Destinasi dan Kawasan Strategis Pariwisata Kabupaten/Kota	30 %	3.26.03.2.01.0003 Penyediaan Data dan Penyebaran Informasi Pariwisata Kabupaten/Kota, Baik Dalam dan Luar Negeri	Jumlah Dokumen Hasil Pelaksanaan Penyediaan Data dan Penyebaran Informasi Pariwisata Kabupaten/Kota, Baik Dalam dan Luar Negeri	3 Orang Dokumen	Kota Pasuruan, Semua Kecamatan, Semua Kel/Desa	63.099.500,00	73.500.000,00	77.175.000,00	
			3.26.03.2.01 Pemasaran Pariwisata Dalam dan Luar Negeri Daya Tarik, Destinasi dan Kawasan Strategis Pariwisata Kabupaten/Kota	Presentase Pendukung Pemasaran Pariwisata Dalam dan Luar Negeri Daya Tarik, Destinasi dan Kawasan Strategis Pariwisata Kabupaten/Kota	30 %	3.26.03.2.01.0006 Fasilitasi Kegiatan Pemasaran Pariwisata Baik Dalam dan Luar Negeri Pariwisata Kabupaten/Kota	Jumlah Kegiatan Pemasaran Pariwisata Baik Dalam dan Luar Negeri	4 Kegiatan	Kota Pasuruan, Semua Kecamatan, Semua Kel/Desa	421.216.100,00	892.500.000,00	937.125.000,00	
			3.26.03.2.01 Pemasaran Pariwisata Dalam dan Luar Negeri Daya Tarik, Destinasi dan Kawasan Strategis Pariwisata Kabupaten/Kota	Presentase Pendukung Pemasaran Pariwisata Dalam dan Luar Negeri Daya Tarik, Destinasi dan Kawasan Strategis Pariwisata Kabupaten/Kota	30 %	3.26.03.2.01.0007 Penguatan Promosi Melalui Media Cetak, Elektronik, dan Media Lainnya Baik Dalam dan Luar Negeri	Jumlah Dokumen Hasil Penguatan Promosi Melalui Media Cetak, Elektronik, dan Media Lainnya Baik Dalam dan Luar Negeri	4 Promosi	Kota Pasuruan, Semua Kecamatan, Semua Kel/Desa	33.600.000,00	420.000.000,00	441.000.000,00	
3.26.04 PROGRAM PENGEMBANGAN EKONOMI KREATIF MELALUI PEMANFAATAN DAN PERLINDUNGAN HAK KEKAYAAN INTELEKTUAL	Persentase Pelaku Ekonomi Kreatif Yang Berkembang	1 %											
			3.26.04.2.02 Pengembangan Ekosistem Ekonomi Kreatif	Prosentase Pendukung Ekosistem Ekonomi Kreatif	1 %	3.26.04.2.02.0005 Pengembangan Sistem Pemasaran	Jumlah Dokumen Hasil Pengembangan Sistem Pemasaran Ekonomi Kreatif	3 Dokumen	Kota Pasuruan, Semua Kecamatan, Semua Kel/Desa	188.360.400,00	357.000.000,00	374.850.000,00	
			3.26.04.2.02 Pengembangan Ekosistem Ekonomi Kreatif	Prosentase Pendukung Ekosistem Ekonomi Kreatif	1 %	3.26.04.2.02.0020 Monitoring dan Evaluasi Pengembangan Ekosistem Ekonomi Kreatif	Jumlah Laporan Hasil Monitoring dan Evaluasi Pengembangan Ekosistem Ekonomi Kreatif	3 Laporan	Kota Pasuruan, Semua Kecamatan, Semua Kel/Desa	0,00	210.000.000,00	220.500.000,00	
3.26.05 PROGRAM PENGEMBANGAN SUMBER DAYA PARIWISATA DAN EKONOMI KREATIF	Presentase Peningkatan SDM Pariwisata dan Ekonomi Kreatif Yang Terlatih	1 %											
			3.26.05.2.01 Pelaksanaan Peningkatan Kapasitas Sumber Daya Manusia Pariwisata dan Ekonomi Kreatif Tingkat Dasar	Jumlah Kapasitas Sumber Daya Manusia Pariwisata Dan Ekonomi Kreatif Tingkat Dasar Yang Tersedia	28 Orang	3.26.05.2.01.0005 Fasilitasi Proses Kreasi, Produksi, Distribusi Konsumsi dan Konservasi Ekonomi Kreatif	Jumlah Laporan Hasil Fasilitasi Proses Kreasi, Produksi, Distribusi Konsumsi, dan Konservasi Ekonomi Kreatif	1 Laporan	Kota Pasuruan, Semua Kecamatan, Semua Kel/Desa	308.258.800,00	210.000.000,00	220.500.000,00	

PROGRAM			KEGIATAN			SUB KEGIATAN				PLAFON ANGGARAN SEMENTARA (Rp)	PRAKIRAAN MAJU		KET
Program	Indikator Kinerja		Kegiatan	Indikator Kinerja		Sub Kegiatan	Indikator Kinerja		Lokasi Sub Kegiatan		N+1	N+2	
	Hasil Program	Target Capaian		Keluaran Kegiatan	Target Capaian		Keluaran Sub Kegiatan	Target Capaian					
			3.26.05.2.01 Pelaksanaan Peningkatan Kapasitas Sumber Daya Manusia Pariwisata dan Ekonomi Kreatif Tingkat Dasar	Jumlah Kapasitas Sumber Daya Manusia Pariwisata Dan Ekonomi Kreatif Tingkat Dasar Yang Tersedia	28 Orang	3.26.05.2.01.0006 Fasilitasi Pengembangan Kompetensi Sumber Daya Manusia Ekonomi Kreatif	Jumlah SDM Ekonomi Kreatif yang Mengikuti Fasilitasi Pengembangan Kompetensi Sumber Daya Manusia Ekonomi Kreatif	28 Orang	Kota Pasuruan, Semua Kecamatan, Semua Kel/Desa	197.663.600,00	262.500.000,00	275.625.000,00	
2.23 URUSAN PEMERINTAHAN BIDANG PERPUSTAKAAN													
2.23.01 PROGRAM PENUNJANG URUSAN PEMERINTAHAN DAERAH KABUPATEN/KOTA	Persentase kebutuhan penunjang pemerintahan yang terfasilitasi	90 present ase											
			2.23.01.2.01 Perencanaan, Penganggaran, dan Evaluasi Kinerja Perangkat Daerah	Persentase dokumen perencanaan dan laporan evaluasi kinerja yang tersusun tepat waktu	100 presentase	2.23.01.2.01.0001 Penyusunan Dokumen Perencanaan Perangkat Daerah	Jumlah Dokumen Perencanaan Perangkat Daerah	7 Dokumen	Kota Pasuruan, Semua Kecamatan, Semua Kel/Desa	14.391.100,00	26.503.500,00	0,00	
			2.23.01.2.01 Perencanaan, Penganggaran, dan Evaluasi Kinerja Perangkat Daerah	Persentase dokumen perencanaan dan laporan evaluasi kinerja yang tersusun tepat waktu	100 presentase	2.23.01.2.01.0006 Koordinasi dan Penyusunan Laporan Capaian Kinerja dan Ikhtisar Realisasi Kinerja SKPD	Jumlah Laporan Capaian Kinerja dan Ikhtisar Realisasi Kinerja SKPD dan Laporan Hasil Koordinasi Penyusunan Laporan Capaian Kinerja dan Ikhtisar	5 Laporan	Kota Pasuruan, Semua Kecamatan, Semua Kel/Desa	30.145.600,00	38.267.900,00	0,00	
			2.23.01.2.01 Perencanaan, Penganggaran, dan Evaluasi Kinerja Perangkat Daerah	Persentase dokumen perencanaan dan laporan evaluasi kinerja yang tersusun tepat waktu	100 presentase	2.23.01.2.01.0007 Evaluasi Kinerja Perangkat Daerah	Jumlah Laporan Evaluasi Kinerja Perangkat Daerah	1 Laporan	Kota Pasuruan, Semua Kecamatan, Semua Kel/Desa	2.957.600,00	4.200.000,00	0,00	
			2.23.01.2.02 Administrasi Keuangan Perangkat Daerah	Persentase laporan keuangan yang tersusun tepat waktu	100 Presentase	2.23.01.2.02.0001 Penyediaan Gaji dan Tunjangan ASN	Jumlah Orang yang Menerima Gaji dan Tunjangan ASN	27 Orang/bulan	Kota Pasuruan, Semua Kecamatan, Semua Kel/Desa	3.172.618.455,00	4.531.783.800,00	0,00	
			2.23.01.2.02 Administrasi Keuangan Perangkat Daerah	Persentase laporan keuangan yang tersusun tepat waktu	100 Presentase	2.23.01.2.02.0007 Koordinasi dan Penyusunan Laporan Keuangan Bulanan/ Triwulanan/ Semesteran SKPD	Jumlah Laporan Keuangan Bulanan/ Triwulanan/ Semesteran SKPD dan Laporan Koordinasi Penyusunan Laporan Keuangan Bula nan/Triwulanan/Semeste ran SKPD	17 Laporan	Kota Pasuruan, Semua Kecamatan, Semua Kel/Desa	1.184.600,00	3.150.000,00	0,00	
			2.23.01.2.03 Administrasi Barang Milik Daerah pada Perangkat Daerah	Persentase laporan barang milik daerah yang tersusun tepat waktu	100 Presentase	2.23.01.2.03.0001 Penyusunan Perencanaan Kebutuhan Barang Milik Daerah SKPD	Jumlah Rencana Kebutuhan Barang Milik Daerah SKPD	4 Dokumen	Kota Pasuruan, Semua Kecamatan, Semua Kel/Desa	1.297.200,00	2.812.000,00	0,00	
			2.23.01.2.03 Administrasi Barang Milik Daerah pada Perangkat Daerah	Persentase laporan barang milik daerah yang tersusun tepat waktu	100 Presentase	2.23.01.2.03.0005 Rekonsiliasi dan Penyusunan Laporan Barang Milik Daerah pada SKPD	Jumlah Laporan Rekonsiliasi dan Penyusunan Laporan Barang Milik Daerah pada	4 Laporan	Kota Pasuruan, Semua Kecamatan, Semua Kel/Desa	1.298.700,00	2.812.000,00	0,00	
			2.23.01.2.05 Administrasi Kepegawaian Perangkat Daerah	Persentase SDM aparatur yang meningkat kompetensinya	100 Presentase	2.23.01.2.05.0003 Pendataan dan Pengolahan Administrasi Kepegawaian	Jumlah Dokumen Pendataan dan Pengolahan Administrasi Kepegawaian	4 Dokumen	Kota Pasuruan, Semua Kecamatan, Semua Kel/Desa	3.851.900,00	10.500.000,00	0,00	
			2.23.01.2.06 Administrasi Umum Perangkat Daerah	Persentase terpenuhinya layanan administrasi perkantoran	100 Presentase	2.23.01.2.06.0001 Penyediaan Komponen Instalasi Listrik/Penerangan Bangunan Kantor	Jumlah Paket Komponen Instalasi Listrik/Penerangan Bangunan Kantor yang Disediakan	4 Paket	Kota Pasuruan, Semua Kecamatan, Semua Kel/Desa	25.768.400,00	31.338.300,00	0,00	

PROGRAM			KEGIATAN			SUB KEGIATAN				PLAFON ANGGARAN SEMENTARA (Rp)	PRAKIRAAN MAJU		KET
Program	Indikator Kinerja		Kegiatan	Indikator Kinerja		Sub Kegiatan	Indikator Kinerja		Lokasi Sub Kegiatan		N+1	N+2	
	Hasil Program	Target Capaian		Keluaran Kegiatan	Target Capaian		Keluaran Sub Kegiatan	Target Capaian					
			2.23.01.2.06 Administrasi Umum Perangkat Daerah	Persentase terpenuhinya layanan administrasi perkantoran	100 Presentase	2.23.01.2.06.0005 Penyediaan Barang Cetakan dan Penggandaan	Jumlah Paket Barang Cetakan dan Penggandaan yang Disediakan	4 Paket	Kota Pasuruan, Semua Kecamatan, Semua Kel/Desa	8.724.900,00	12.312.900,00	0,00	
			2.23.01.2.06 Administrasi Umum Perangkat Daerah	Persentase terpenuhinya layanan administrasi perkantoran	100 Presentase	2.23.01.2.06.0006 Penyediaan Bahan Bacaan dan Peraturan Perundang-undangan	Jumlah Dokumen Bahan Bacaan dan Peraturan Perundang-Undangan yang Disediakan	1 Dokumen	Kota Pasuruan, Semua Kecamatan, Semua Kel/Desa	2.580.000,00	6.023.500,00	0,00	
			2.23.01.2.06 Administrasi Umum Perangkat Daerah	Persentase terpenuhinya layanan administrasi perkantoran	100 Presentase	2.23.01.2.06.0007 Penyediaan Bahan/Material	Jumlah Paket Bahan/Material yang Disediakan	1 Paket	Kota Pasuruan, Semua Kecamatan, Semua Kel/Desa	10.000.000,00	10.500.000,00	0,00	
			2.23.01.2.06 Administrasi Umum Perangkat Daerah	Persentase terpenuhinya layanan administrasi perkantoran	100 Presentase	2.23.01.2.06.0008 Fasilitasi Kunjungan Tamu	Jumlah Laporan Fasilitasi Kunjungan Tamu	12 Laporan	Kota Pasuruan, Semua Kecamatan, Semua Kel/Desa	2.000.000,00	12.474.000,00	0,00	
			2.23.01.2.06 Administrasi Umum Perangkat Daerah	Persentase terpenuhinya layanan administrasi perkantoran	100 Presentase	2.23.01.2.06.0009 Penyelenggaraan Rapat Koordinasi dan Konsultasi SKPD	Jumlah Laporan Penyelenggaraan Rapat Koordinasi dan Konsultasi SKPD	12 Laporan	Kota Pasuruan, Semua Kecamatan, Semua Kel/Desa	50.000.000,00	91.907.000,00	0,00	
			2.23.01.2.07 Pengadaan Barang Milik Daerah Penunjang Urusan Pemerintah Daerah	Persentase terpenuhinya pengadaan barang milik daerah	100 Presentase	2.23.01.2.07.0006 Pengadaan Peralatan dan Mesin Lainnya	Jumlah Unit Peralatan dan Mesin Lainnya yang Disediakan	30 Unit	Kota Pasuruan, Semua Kecamatan, Semua Kel/Desa	114.014.100,00	280.564.800,00	0,00	
			2.23.01.2.08 Penyediaan Jasa Penunjang Urusan Pemerintahan Daerah	Persentase terpenuhinya jasa penunjang layanan perkantoran	100 presentase	2.23.01.2.08.0001 Penyediaan Jasa Surat Menyurat	Jumlah Laporan Penyediaan Jasa Surat Menyurat	12 Laporan	Kota Pasuruan, Semua Kecamatan, Semua Kel/Desa	3.000.000,00	6.930.000,00	0,00	
			2.23.01.2.08 Penyediaan Jasa Penunjang Urusan Pemerintahan Daerah	Persentase terpenuhinya jasa penunjang layanan perkantoran	100 presentase	2.23.01.2.08.0002 Penyediaan Jasa Komunikasi, Sumber Daya Air dan Listrik	Jumlah Laporan Penyediaan Jasa Komunikasi, Sumber Daya Air dan Listrik yang Disediakan	12 Laporan	Kota Pasuruan, Semua Kecamatan, Semua Kel/Desa	152.953.000,00	216.793.500,00	0,00	
			2.23.01.2.08 Penyediaan Jasa Penunjang Urusan Pemerintahan Daerah	Persentase terpenuhinya jasa penunjang layanan perkantoran	100 presentase	2.23.01.2.08.0004 Penyediaan Jasa Pelayanan Umum Kantor	Jumlah Laporan Penyediaan Jasa Pelayanan Umum Kantor yang Disediakan	12 Laporan	Kota Pasuruan, Semua Kecamatan, Semua Kel/Desa	409.879.650,00	500.467.500,00	0,00	
			2.23.01.2.09 Pemeliharaan Barang Milik Daerah Penunjang Urusan Pemerintahan Daerah	Persentase barang milik daerah yang terpelihara	100 presentase	2.23.01.2.09.0001 Penyediaan Jasa Pemeliharaan, Biaya Pemeliharaan, dan Pajak Kendaraan Perorangan Dinas atau Kendaraan Dinas Jabatan	Jumlah Kendaraan Perorangan Dinas atau Kendaraan Dinas Jabatan yang Dipelihara dan dibayarkan Pajaknya	1 Unit	Kota Pasuruan, Semua Kecamatan, Semua Kel/Desa	38.140.000,00	176.782.800,00	0,00	
			2.23.01.2.09 Pemeliharaan Barang Milik Daerah Penunjang Urusan Pemerintahan Daerah	Persentase barang milik daerah yang terpelihara	100 presentase	2.23.01.2.09.0002 Penyediaan Jasa Pemeliharaan, Biaya Pemeliharaan, Pajak dan Perizinan Kendaraan Dinas Operasional atau Lapangan	Jumlah Kendaraan Dinas Operasional atau Lapangan yang Dipelihara dan dibayarkan Pajak dan Perizinannya	12 Unit	Kota Pasuruan, Semua Kecamatan, Semua Kel/Desa	93.284.600,00	42.987.000,00	0,00	
			2.23.01.2.09 Pemeliharaan Barang Milik Daerah Penunjang Urusan Pemerintahan Daerah	Persentase barang milik daerah yang terpelihara	100 presentase	2.23.01.2.09.0006 Pemeliharaan Peralatan dan Mesin Lainnya	Jumlah Peralatan dan Mesin Lainnya yang Dipelihara	12 Unit	Kota Pasuruan, Semua Kecamatan, Semua Kel/Desa	32.690.000,00	35.311.500,00	0,00	

PROGRAM			KEGIATAN			SUB KEGIATAN				PLAFON ANGGARAN SEMENTARA (Rp)	PRAKIRAAN MAJU		KET
Program	Indikator Kinerja		Kegiatan	Indikator Kinerja		Sub Kegiatan	Indikator Kinerja		Lokasi Sub Kegiatan		N+1	N+2	
	Hasil Program	Target Capaian		Keluaran Kegiatan	Target Capaian		Keluaran Sub Kegiatan	Target Capaian					
			2.23.01.2.09 Pemeliharaan Barang Milik Daerah Penunjang Urusan Pemerintahan Daerah	Persentase barang milik daerah yang terpelihara	100 presentase	2.23.01.2.09.0009 Pemeliharaan/Rehabilitasi Gedung Kantor dan Bangunan Lainnya	Jumlah Gedung Kantor dan Bangunan Lainnya yang Dipelihara/Direhabilitasi	1 Unit	Kota Pasuruan, Semua Kecamatan, Semua Kel/Desa	0,00	78.718.500,00	0,00	
2.23.02 PROGRAM PEMBINAAN PERPUSTAKAAN													
			2.23.02.2.01 Pengelolaan Perpustakaan Tingkat Daerah Kabupaten/Kota			2.23.02.2.01.0004 Pembinaan Perpustakaan pada Satuan Pendidikan Dasar di Seluruh Wilayah Kabupaten/Kota Sesuai dengan Standar Nasional Perpustakaan	Jumlah Perpustakaan pada Satuan Pendidikan Dasar dan yang Dilakukan Pembinaan dalam Mewujudkan Standar Nasional Perpustakaan	171 Perpustakaan	Kota Pasuruan, Semua Kecamatan, Semua Kel/Desa	33.072.600,00	59.849.475,00	0,00	
			2.23.02.2.01 Pengelolaan Perpustakaan Tingkat Daerah Kabupaten/Kota			2.23.02.2.01.0011 Pengembangan Perpustakaan di Tingkat Daerah Kabupaten/Kota	Jumlah Perpustakaan yang Dikembangkan di Tingkat Daerah Kabupaten/Kota Sesuai Standar Nasional Perpustakaan di Wilayah Kabupaten/Kota Sesuai Kewenangannya	10 Perpustakaan	Kota Pasuruan, Semua Kecamatan, Semua Kel/Desa	0,00	52.500.000,00	0,00	
			2.23.02.2.01 Pengelolaan Perpustakaan Tingkat Daerah Kabupaten/Kota			2.23.02.2.01.0013 Pembinaan Perpustakaan Umum dan Khusus Tingkat Kabupaten/Kota	Jumlah perpustakaan umum dan khusus yang dibina sesuai kewenangan Kabupaten/Kota dalam mewujdukan Standar Nasional Perpustakaan	20 Perpustakaan	Kota Pasuruan, Semua Kecamatan, Semua Kel/Desa	12.367.200,00	22.050.000,00	0,00	
			2.23.02.2.01 Pengelolaan Perpustakaan Tingkat Daerah Kabupaten/Kota			2.23.02.2.01.0017 Penyusunan Data dan Informasi Perpustakaan	Jumlah Data dan informasi Perpustakaan	5 Dokumen	Kota Pasuruan, Semua Kecamatan, Semua Kel/Desa	0,00	10.500.000,00	0,00	
			2.23.02.2.01 Pengelolaan Perpustakaan Tingkat Daerah Kabupaten/Kota			2.23.02.2.01.0018 Pengelolaan dan Pengembangan Bahan Perpustakaan	Jumlah Bahan Perpustakaan yang dikelola dan dikembangkan untuk Mewujudkan Keberagaman Koleksi Perpustakaan	26905 Eksemplar	Kota Pasuruan, Semua Kecamatan, Semua Kel/Desa	15.482.600,00	243.178.900,00	0,00	
			2.23.02.2.01 Pengelolaan Perpustakaan Tingkat Daerah Kabupaten/Kota			2.23.02.2.01.0019 Pengembangan Kekhasan Koleksi Perpustakaan Daerah Tingkat Kabupaten/Kota	Jumlah Koleksi Perpustakaan Khas Dearah Tingkat Kabupaten/Kota yang Dikembangkan	100 Eksemplar	Kota Pasuruan, Semua Kecamatan, Semua Kel/Desa	0,00	12.600.000,00	0,00	
			2.23.02.2.02 Pembudayaan Gemar Membaca Tingkat Daerah Kabupaten/Kota	Jumlah Pengunjung Perpustakaan	20000 Pengunjung	2.23.02.2.02.0007 Pengembangan Literasi Berbasis Inklusi Sosial	Jumlah layanan perpustakaan berbasis inklusi sosial di wilayah Kabupaten/Kota yang dikembangkan	4 Perpustakaan	Kota Pasuruan, Semua Kecamatan, Semua Kel/Desa	0,00	62.999.700,00	0,00	
			2.23.02.2.02 Pembudayaan Gemar Membaca Tingkat Daerah Kabupaten/Kota	Jumlah Pengunjung Perpustakaan	20000 Pengunjung	2.23.02.2.02.0008 Pembangunan dan Pemeliharaan Sarana Perpustakaan di Tempat-Tempat Umum yang Menjadi Kewenangan Daerah	Jumlah sarana Perpustakaan yang Dibangun dan dipelihara di Tempat-Tempat Umum yang Menjadi Kewenangan	5 Perpustakaan	Kota Pasuruan, Semua Kecamatan, Semua Kel/Desa	0,00	26.250.000,00	0,00	
			2.23.02.2.02 Pembudayaan Gemar Membaca Tingkat Daerah Kabupaten/Kota	Jumlah Pengunjung Perpustakaan	20000 Pengunjung	2.23.02.2.02.0009 Pemberian Penghargaan Gerakan Budaya Gemar Membaca	Jumlah Orang yang Mendapatkan Penghargaan Gerakan Budaya Gemar Membaca Tingkat Kabupaten Kota	400 Orang	Kota Pasuruan, Semua Kecamatan, Semua Kel/Desa	0,00	210.000.000,00	0,00	

PROGRAM			KEGIATAN			SUB KEGIATAN				PLAFON ANGGARAN SEMENTARA (Rp)	PRAKIRAAN MAJU		KET
Program	Indikator Kinerja		Kegiatan	Indikator Kinerja		Sub Kegiatan	Indikator Kinerja		Lokasi Sub Kegiatan		N+1	N+2	
	Hasil Program	Target Capaian		Keluaran Kegiatan	Target Capaian		Keluaran Sub Kegiatan	Target Capaian					
			2.23.02.2.02 Pembudayaan Gemar Membaca Tingkat Daerah Kabupaten/Kota	Jumlah Pengunjung Perpustakaan	20000 Pengunjung	2.23.02.2.02.0010 Sosialisasi Budaya Baca dan Literasi pada Satuan Pendidikan Dasar dan Masyarakat	Jumlah Lokus Pembudayaan Kegemaran Membaca dan Literasi pada Satuan Pendidikan Dasar dan Masyarakat	100 Lokus	Kota Pasuruan, Semua Kecamatan, Semua Kel/Desa	62.167.800,00	57.750.000,00	0,00	
2.23.03 PROGRAM PELESTARIAN KOLEKSI NASIONAL DAN NASKAH KUNO	Presentase Arsip Sejarah / Kuno yang ditelusuri	10 present ase											
			2.23.03.2.01 Pelestarian Naskah Kuno Milik Daerah Kabupaten/Kota	Meningkatnya Penambahan Khasanah Arsip Bersejarah / Kuno	10 presentase	2.23.03.2.01.0004 Pengembangan, Pengolahan dan Pengalihmediaan Naskah Kuno yang Dimiliki oleh Masyarakat untuk Dilestarikan dan Didayagunakan	Jumlah Naskah Kuno yang dimiliki masyarakat yang dilakukan pengembangan, pengolahan, pengalihmediaan untuk dilestarikan dan	150 Eksemplar	Kota Pasuruan, Semua Kecamatan, Semua Kel/Desa	0,00	31.500.000,00	0,00	
2.24 URUSAN PEMERINTAHAN BIDANG KEARSIPAN													
2.24.02 PROGRAM PENGELOLAAN ARSIP	Prosentase PD yang menerapkan standar kearsipan	10 "%											
			2.24.02.2.01 Pengelolaan Arsip Dinamis Daerah Kabupaten/Kota	Persentase arsip dinamis yang dikelola	10 %	2.24.02.2.01.0001 Penciptaan dan Penggunaan Arsip Dinamis	Jumlah Naskah Dinas yang Diciptakan dan Digunakan	3000 Berkas	Kota Pasuruan, Semua Kecamatan, Semua Kel/Desa	15.760.400,00	62.096.400,00	0,00	
			2.24.02.2.01 Pengelolaan Arsip Dinamis Daerah Kabupaten/Kota	Persentase arsip dinamis yang dikelola	10 %	2.24.02.2.01.0002 Pemeliharaan dan Penyusutan Arsip Dinamis	Jumlah Naskah Dinas yang Dilakukan Pemeliharaan dan Penyusutan	3000 Berkas	Kota Pasuruan, Purworejo, Sekargadung	8.106.500,00	12.320.800,00	0,00	
			2.24.02.2.01 Pengelolaan Arsip Dinamis Daerah Kabupaten/Kota	Persentase arsip dinamis yang dikelola	10 %	2.24.02.2.01.0003 Pengawasan Arsip Dinamis Kewenangan Kabupaten/Kota	Jumlah Laporan Hasil Pengawasan Arsip Dinamis Kewenangan Kabupaten/Kota	1 Laporan	Kota Pasuruan, Purworejo, Sekargadung	5.426.900,00	6.589.200,00	0,00	
			2.24.02.2.02 Pengelolaan Arsip Statis Daerah Kabupaten/Kota	Persentase arsip statis yang dikelola	10 %	2.24.02.2.02.0001 Pengumpulan dan Penyampaian Salinan Otentik Naskah Asli Arsip Terjaga kepada ANRI	Jumlah Salinan Otentik Naskah Asli Arsip Terjaga yang Dikumpulkan dan Disampaikan kepada ANRI	1 Arsip	Kota Pasuruan, Purworejo, Sekargadung	11.101.500,00	16.234.100,00	0,00	
			2.24.02.2.02 Pengelolaan Arsip Statis Daerah Kabupaten/Kota	Persentase arsip statis yang dikelola	10 %	2.24.02.2.02.0004 Akuisisi, Pengolahan, Preservasi, dan Akses Arsip Statis	Jumlah Arsip Statis yang Dilakukan Akusisi, Pengolahan, Preservasi dan Akses Arsip Statis	2000 Arsip	Kota Pasuruan, Purworejo, Sekargadung	37.101.700,00	122.626.400,00	0,00	
			2.24.02.2.03 Pengelolaan Simpul Jaringan Informasi Kearsipan Nasional Tingkat Kabupaten/Kota	Persentase simpul jaringan yang dikelola	10 %	2.24.02.2.03.0001 Penyediaan Informasi, Akses dan Layanan Kearsipan Tingkat Daerah Kabupaten/Kota Melalui JIKN	Jumlah Layanan Penyediaan Informasi, Akses dan Layanan Kearsipan Tingkat Daerah Kabupaten/Kota Melalui JIKN	20 Pengguna	Kota Pasuruan, Purworejo, Sekargadung	23.645.000,00	46.593.300,00	0,00	
			2.24.02.2.03 Pengelolaan Simpul Jaringan Informasi Kearsipan Nasional Tingkat Kabupaten/Kota	Persentase simpul jaringan yang dikelola	10 %	2.24.02.2.03.0002 Pemberdayaan Kapasitas Unit Kearsipan dan Lembaga Kearsipan Daerah Kabupaten/Kota	Jumlah Laporan Hasil Pemberdayaan Kapasitas Unit Kearsipan dan Lembaga Kearsipan Daerah Kabupaten/Kota	33 Laporan	Kota Pasuruan, Purworejo, Sekargadung	10.586.600,00	11.329.900,00	0,00	
2.24.03 PROGRAM PERLINDUNGAN DAN PENYELAMATAN ARSIP	Presentase Arsip Statis yang Dikelola dan Dipelihara	10 %											

PROGRAM			KEGIATAN			SUB KEGIATAN				PLAFON ANGGARAN SEMENTARA (Rp)	PRAKIRAAN MAJU		KET
Program	Indikator Kinerja		Kegiatan	Indikator Kinerja		Sub Kegiatan	Indikator Kinerja		Lokasi Sub Kegiatan		N+1	N+2	
	Hasil Program	Target Capaian		Keluaran Kegiatan	Target Capaian		Keluaran Sub Kegiatan	Target Capaian					
			2.24.03.2.03 Penyelamatan Arsip Perangkat Daerah Kabupaten/Kota yang Digabung dan/atau Dibubarkan, dan Pemekaran Daerah Kecamatan dan Desa/Kelurahan			2.24.03.2.03.0001 Pendataan, Penyusunan Daftar dan Penilaian serta Penyerahan atau Pemusnahan Arsip bagi Penggabungan Perangkat Daerah Kabupaten/Kota	Jumlah Daftar Arsip yang Dilakukan Pendataan, Penyusunan dan Penilaian serta Penyerahan atau Pemusnahan Arsip bagi Penggabungan Perangkat Daerah Kabupaten/Kota	1 Daftar	Kota Pasuruan, Purworejo, Sekargadung	0,00	37.646.900,00	0,00	
			2.24.03.2.03 Penyelamatan Arsip Perangkat Daerah Kabupaten/Kota yang Digabung dan/atau Dibubarkan, dan Pemekaran Daerah Kecamatan dan Desa/Kelurahan			2.24.03.2.03.0002 Pendataan, Penyusunan Daftar dan Penilaian serta Penyerahan atau Pemusnahan Arsip bagi Pembubaran Perangkat Daerah Kabupaten/Kota	Jumlah Arsip yang Dilakukan Pendataan, Penyusunan Daftar dan Penilaian serta Penyerahan atau Pemusnahan Arsip bagi Pembubaran Perangkat Daerah Kabupaten/Kota	200 Arsip	Kota Pasuruan, Purworejo, Sekargadung	1.587.600,00	31.653.000,00	0,00	
3.25 URUSAN PEMERINTAHAN BIDANG KELAUTAN DAN PERIKANAN													
3.25.01 PROGRAM PENUNJANG URUSAN PEMERINTAHAN DAERAH KABUPATEN/KOTA	Persentase kebutuhan penunjang pemerintahan yang terfasilitasi	100 %											
			3.25.01.2.01 Perencanaan, Penganggaran, dan Evaluasi Kinerja Perangkat Daerah	Persentase Dokumen Perencanaan dan Laporan Evaluasi Kinerja yang Tersusun Tepat	100 Persen	3.25.01.2.01.0001 Penyusunan Dokumen Perencanaan Perangkat Daerah	Jumlah Dokumen Perencanaan Perangkat Daerah	6 Dokumen	Kota Pasuruan, Semua Kecamatan, Semua Kel/Desa	21.549.700,00	31.352.646,00	0,00	
			3.25.01.2.01 Perencanaan, Penganggaran, dan Evaluasi Kinerja Perangkat Daerah	Persentase Dokumen Perencanaan dan Laporan Evaluasi Kinerja yang Tersusun Tepat Waktu	100 Persen	3.25.01.2.01.0006 Koordinasi dan Penyusunan Laporan Capaian Kinerja dan Ikhtisar Realisasi Kinerja SKPD	Jumlah Laporan Capaian Kinerja dan Ikhtisar Realisasi Kinerja SKPD dan Laporan Hasil Koordinasi Penyusunan Laporan Capaian Kinerja dan Ikhtisar	5 Laporan	Kota Pasuruan, Semua Kecamatan, Semua Kel/Desa	3.668.900,00	7.936.740,00	0,00	
			3.25.01.2.01 Perencanaan, Penganggaran, dan Evaluasi Kinerja Perangkat Daerah	Persentase Dokumen Perencanaan dan Laporan Evaluasi Kinerja yang Tersusun Tepat	100 Persen	3.25.01.2.01.0007 Evaluasi Kinerja Perangkat Daerah	Jumlah Laporan Evaluasi Kinerja Perangkat Daerah	1 Laporan	Kota Pasuruan, Semua Kecamatan, Semua Kel/Desa	5.000.000,00	5.000.000,00	5.000.000,00	
			3.25.01.2.02 Administrasi Keuangan Perangkat Daerah	Persentase Laporan Keuangan yang Tersusun Tepat Waktu	100 Persen	3.25.01.2.02.0001 Penyediaan Gaji dan Tunjangan ASN	Jumlah Orang yang Menerima Gaji dan Tunjangan ASN	21 Orang/bulan	Kota Pasuruan, Semua Kecamatan, Semua Kel/Desa	2.561.681.774,00	3.780.000.000,00	0,00	
			3.25.01.2.02 Administrasi Keuangan Perangkat Daerah	Persentase Laporan Keuangan yang Tersusun Tepat Waktu	100 Persen	3.25.01.2.02.0007 Koordinasi dan Penyusunan Laporan Keuangan Bulanan/ Triwulanan/ Semesteran SKPD	Jumlah Laporan Keuangan Bulanan/ Triwulanan/ Semesteran SKPD dan Laporan Koordinasi Penyusunan Laporan Keuangan Bula nan/Triwulanan/Semeste ran SKPD	13 Laporan	Kota Pasuruan, Semua Kecamatan, Semua Kel/Desa	28.364.600,00	39.900.000,00	0,00	
			3.25.01.2.03 Administrasi Barang Milik Daerah pada Perangkat Daerah	Persentase Laporan Barang Milik Daerah yang Tersusun Tepat Waktu	100 Persen	3.25.01.2.03.0005 Rekonsiliasi dan Penyusunan Laporan Barang Milik Daerah pada SKPD	Jumlah Laporan Rekonsiliasi dan Penyusunan Laporan Barang Milik Daerah pada	4 Laporan	Kota Pasuruan, Semua Kecamatan, Semua Kel/Desa	11.084.700,00	11.638.935,00	0,00	

PROGRAM			KEGIATAN			SUB KEGIATAN				PLAFON ANGGARAN SEMENTARA (Rp)	PRAKIRAAN MAJU		KET
Program	Indikator Kinerja		Kegiatan	Indikator Kinerja		Sub Kegiatan	Indikator Kinerja		Lokasi Sub Kegiatan		N+1	N+2	
	Hasil Program	Target Capaian		Keluaran Kegiatan	Target Capaian		Keluaran Sub Kegiatan	Target Capaian					
			3.25.01.2.05 Administrasi Kepegawaian Perangkat Daerah	Persentase SDM Aparatur yang Meningkat Kompetensinya	100 Persen	3.25.01.2.05.0003 Pendataan dan Pengolahan Administrasi Kepegawaian	Jumlah Dokumen Pendataan dan Pengolahan Administrasi Kepegawaian	4 Dokumen	Kota Pasuruan, Semua Kecamatan, Semua Kel/Desa	2.000.000,00	2.100.000,00	0,00	
			3.25.01.2.06 Administrasi Umum Perangkat Daerah	Persentase Terpenuhinya Layanan Administrasi Perkantoran	100 Persen	3.25.01.2.06.0001 Penyediaan Komponen Instalasi Listrik/Penerangan Bangunan Kantor	Jumlah Paket Komponen Instalasi Listrik/Penerangan Bangunan Kantor yang Disediakan	1 Paket	Kota Pasuruan, Semua Kecamatan, Semua Kel/Desa	10.087.800,00	16.366.140,00	0,00	
			3.25.01.2.06 Administrasi Umum Perangkat Daerah	Persentase Terpenuhinya Layanan Administrasi Perkantoran	100 Persen	3.25.01.2.06.0003 Penyediaan Peralatan Rumah Tangga	Jumlah Paket Peralatan Rumah Tangga yang Disediakan	1 Paket	Kota Pasuruan, Semua Kecamatan, Semua Kel/Desa	10.000.000,00	15.750.000,00	0,00	
			3.25.01.2.06 Administrasi Umum Perangkat Daerah	Persentase Terpenuhinya Layanan Administrasi Perkantoran	100 Persen	3.25.01.2.06.0005 Penyediaan Barang Cetakan dan Penggandaan	Jumlah Paket Barang Cetakan dan Penggandaan yang Disediakan	1 Paket	Kota Pasuruan, Semua Kecamatan, Semua Kel/Desa	12.768.000,00	15.506.442,00	0,00	
			3.25.01.2.06 Administrasi Umum Perangkat Daerah	Persentase Terpenuhinya Layanan Administrasi Perkantoran	100 Persen	3.25.01.2.06.0006 Penyediaan Bahan Bacaan dan Peraturan Perundang-undangan	Jumlah Dokumen Bahan Bacaan dan Peraturan Perundang-Undangan yang Disediakan	12 Dokumen	Kota Pasuruan, Semua Kecamatan, Semua Kel/Desa	2.424.840,00	2.546.082,00	0,00	
			3.25.01.2.06 Administrasi Umum Perangkat Daerah	Persentase Terpenuhinya Layanan Administrasi Perkantoran	100 Persen	3.25.01.2.06.0007 Penyediaan Bahan/Material	Jumlah Paket Bahan/Material yang Disediakan	2 Paket	Kota Pasuruan, Semua Kecamatan, Semua Kel/Desa	10.000.000,00	10.000.000,00	0,00	
			3.25.01.2.06 Administrasi Umum Perangkat Daerah	Persentase Terpenuhinya Layanan Administrasi Perkantoran	100 Persen	3.25.01.2.06.0008 Fasilitasi Kunjungan Tamu	Jumlah Laporan Fasilitasi Kunjungan Tamu	12 Laporan	Kota Pasuruan, Semua Kecamatan, Semua Kel/Desa	10.000.000,00	10.500.000,00	0,00	
			3.25.01.2.06 Administrasi Umum Perangkat Daerah	Persentase Terpenuhinya Layanan Administrasi Perkantoran	100 Persen	3.25.01.2.06.0009 Penyelenggaraan Rapat Koordinasi dan Konsultasi SKPD	Jumlah Laporan Penyelenggaraan Rapat Koordinasi dan Konsultasi SKPD	12 Laporan	Kota Pasuruan, Semua Kecamatan, Semua Kel/Desa	104.999.500,00	110.250.000,00	0,00	
			3.25.01.2.07 Pengadaan Barang Milik Daerah Penunjang Urusan Pemerintah Daerah	Persentase Terpenuhinya Pengadaan Barang Milik Daerah	100 Persen	3.25.01.2.07.0005 Pengadaan Mebel	Jumlah Paket Mebel yang Disediakan	50 Unit	Kota Pasuruan, Semua Kecamatan, Semua Kel/Desa	10.000.000,00	13.275.203,00	0,00	
			3.25.01.2.07 Pengadaan Barang Milik Daerah Penunjang Urusan Pemerintah Daerah	Persentase Terpenuhinya Pengadaan Barang Milik Daerah	100 Persen	3.25.01.2.07.0006 Pengadaan Peralatan dan Mesin Lainnya	Jumlah Unit Peralatan dan Mesin Lainnya yang Disediakan	6 Unit	Kota Pasuruan, Semua Kecamatan, Semua Kel/Desa	33.657.000,00	108.498.128,00	0,00	
			3.25.01.2.08 Penyediaan Jasa Penunjang Urusan Pemerintahan Daerah	Pesentase Terpenuhinya Jasa Penunjang Layanan Perkantoran	100 Persen	3.25.01.2.08.0001 Penyediaan Jasa Surat Menyurat	Jumlah Laporan Penyediaan Jasa Surat Menyurat	12 Laporan	Kota Pasuruan, Semua Kecamatan, Semua Kel/Desa	2.000.000,00	2.100.000,00	0,00	
			3.25.01.2.08 Penyediaan Jasa Penunjang Urusan Pemerintahan Daerah	Pesentase Terpenuhinya Jasa Penunjang Layanan Perkantoran	100 Persen	3.25.01.2.08.0002 Penyediaan Jasa Komunikasi, Sumber Daya Air dan Listrik	Jumlah Laporan Penyediaan Jasa Komunikasi, Sumber Daya Air dan Listrik yang Disediakan	12 Laporan	Kota Pasuruan, Semua Kecamatan, Semua Kel/Desa	56.803.900,00	83.403.390,00	0,00	
			3.25.01.2.08 Penyediaan Jasa Penunjang Urusan Pemerintahan Daerah	Pesentase Terpenuhinya Jasa Penunjang Layanan Perkantoran	100 Persen	3.25.01.2.08.0004 Penyediaan Jasa Pelayanan Umum Kantor	Jumlah Laporan Penyediaan Jasa Pelayanan Umum Kantor yang Disediakan	12 Laporan	Kota Pasuruan, Semua Kecamatan, Semua Kel/Desa	283.809.450,00	301.150.560,00	0,00	

PROGRAM			KEGIATAN			SUB KEGIATAN				PLAFON ANGGARAN SEMENTARA (Rp)	PRAKIRAAN MAJU		KET
Program	Indikator Kinerja		Kegiatan	Indikator Kinerja		Sub Kegiatan	Indikator Kinerja		Lokasi Sub Kegiatan		N+1	N+2	
	Hasil Program	Target Capaian		Keluaran Kegiatan	Target Capaian		Keluaran Sub Kegiatan	Target Capaian					
			3.25.01.2.09 Pemeliharaan Barang Milik Daerah Penunjang Urusan Pemerintahan Daerah	Persentase Barang Milik Daerah yang Terpelihara	100 Persen	3.25.01.2.09.0001 Penyediaan Jasa Pemeliharaan, Biaya Pemeliharaan, dan Pajak Kendaraan Perorangan Dinas atau Kendaraan Dinas Jabatan	Jumlah Kendaraan Perorangan Dinas atau Kendaraan Dinas Jabatan yang Dipelihara dan dibayarkan Pajaknya	1 Unit	Kota Pasuruan, Semua Kecamatan, Semua Kel/Desa	43.870.000,00	48.366.675,00	0,00	
			3.25.01.2.09 Pemeliharaan Barang Milik Daerah Penunjang Urusan Pemerintahan Daerah	Persentase Barang Milik Daerah yang Terpelihara	100 Persen	3.25.01.2.09.0002 Penyediaan Jasa Pemeliharaan, Biaya Pemeliharaan, Pajak dan Perizinan Kendaraan Dinas Operasional atau Lapangan	Jumlah Kendaraan Dinas Operasional atau Lapangan yang Dipelihara dan dibayarkan Pajak dan Perizinannya	17 Unit	Kota Pasuruan, Semua Kecamatan, Semua Kel/Desa	154.430.000,00	141.064.875,00	0,00	
			3.25.01.2.09 Pemeliharaan Barang Milik Daerah Penunjang Urusan Pemerintahan Daerah	Persentase Barang Milik Daerah yang Terpelihara	100 Persen	3.25.01.2.09.0006 Pemeliharaan Peralatan dan Mesin Lainnya	Jumlah Peralatan dan Mesin Lainnya yang Dipelihara	40 Unit	Kota Pasuruan, Semua Kecamatan, Semua Kel/Desa	25.950.000,00	27.200.250,00	0,00	
			3.25.01.2.09 Pemeliharaan Barang Milik Daerah Penunjang Urusan Pemerintahan Daerah	Persentase Barang Milik Daerah yang Terpelihara	100 Persen	3.25.01.2.09.0009 Pemeliharaan/Rehabilitasi Gedung Kantor dan Bangunan Lainnya	Jumlah Gedung Kantor dan Bangunan Lainnya yang Dipelihara/Direhabilitasi	4 Unit	Kota Pasuruan, Semua Kecamatan, Semua Kel/Desa	101.010.000,00	619.500.000,00	0,00	
3.25.03 PROGRAM PENGELOLAAN PERIKANAN	Persentase peningkatan Produksi Perikanan Tangkap	2 %											
			3.25.03.2.01 Pengelolaan Penangkapan Ikan di Wilayah Sungai, Danau, Waduk, Rawa, dan Genangan Air Lainnya yang Dapat Diusahakan dalam 1 (Satu) Daerah Kabupaten/ Kota	Jumlah Data yang Tervalidasi	2 Data	3.25.03.2.01.0001 Penyediaan Data dan Informasi Sumber Daya Ikan	Jumlah Data dan Informasi Sumber Daya Ikan di Perairan Darat dalam Satu Kabupaten/Kota yang Tersedia	2 Dokumen	Kota Pasuruan, Semua Kecamatan, Semua Kel/Desa	47.712.500,00	73.500.000,00	0,00	
			3.25.03.2.02 Pemberdayaan Nelayan Kecil dalam Daerah Kabupaten/Kota	Jumlah Produksi Perikanan Tangkap	8918.16 Ton	3.25.03.2.02.0001 Pengembangan Kapasitas Nelayan Kecil	Jumlah Nelayan Kecil yang Meningkat Kapasitasnya	240 Orang	Kota Pasuruan, Semua Kecamatan, Semua Kel/Desa	132.173.700,00	299.250.000,00	0,00	
			3.25.03.2.02 Pemberdayaan Nelayan Kecil dalam Daerah Kabupaten/Kota	Jumlah Produksi Perikanan Tangkap	8918.16 Ton	3.25.03.2.02.0002 Pelaksanaan Fasilitasi Pembentukan dan Pengembangan Kelembagaan Nelayan Kecil	Jumlah Kelompok Nelayan Kecil yang Difasilitasi Pembentukan dan Pengembangan Kelembagaannya	10 Kelompok	Kota Pasuruan, Semua Kecamatan, Semua Kel/Desa	0,00	73.500.000,00	0,00	

PROGRAM			KEGIATAN			SUB KEGIATAN				PLAFON ANGGARAN SEMENTARA (Rp)	PRAKIRAAN MAJU		KET
Program	Indikator Kinerja		Kegiatan	Indikator Kinerja		Sub Kegiatan	Indikator Kinerja		Lokasi Sub Kegiatan		N+1	N+2	
	Hasil Program	Target Capaian		Keluaran Kegiatan	Target Capaian		Keluaran Sub Kegiatan	Target Capaian					
			3.25.03.2.04 Penerbitan Tanda Daftar Kapal Perikanan Berukuran sampai dengan 10 GT di Wilayah Sungai, Danau, Waduk, Rawa, dan Genangan Air Lainnya yang Dapat Diusahakan dalam 1 (Satu) Daerah	Persentase Jumlah Kapal Ukuran <10 GT yang Memiliki Dokumen Perijinan	60 Persen	3.25.03.2.04.0002 Pelayanan Penerbitan Tanda Daftar Kapal Perikanan Berukuran sampai dengan 10 GT	Jumlah Rekomendasi Tanda Daftar Kapal Perikanan	30 Rekomendasi	Kota Pasuruan, Semua Kecamatan, Semua Kel/Desa	23.943.100,00	78.750.000,00	0,00	
3.25.04 PROGRAM PENGELOLAAN PERIKANAN	Persentase peningkatan produksi perikanan budidaya	2 %											
			3.25.04.2.02 Pemberdayaan Pembudi Daya Ikan Kecil	Jumlah Produksi Perikanan Budidaya	2341.30 Ton	3.25.04.2.02.0001 Pengembangan Kapasitas Pembudi Daya Ikan Kecil	Jumlah Kelompok Pembudi Daya Ikan Kecil yang Mengikuti Pengembangan Kapasitas	30 Kelompok	Kota Pasuruan, Semua Kecamatan, Semua Kel/Desa	706.769.900,00	826.752.780,00	0,00	
			3.25.04.2.02 Pemberdayaan Pembudi Daya Ikan Kecil	Jumlah Produksi Perikanan Budidaya	2341.30 Ton	3.25.04.2.02.0002 Pelaksanaan Fasilitasi Pembentukan dan Pengembangan Kelembagaan Pembudi Daya Ikan Kecil	Jumlah Kelompok Pembudi Daya Ikan Kecil yang Mengikuti Pembentukan dan Pengembangan Kelembagaan	5 Kelompok	Kota Pasuruan, Semua Kecamatan, Semua Kel/Desa	16.908.600,00	37.084.530,00	0,00	
			3.25.04.2.02 Pemberdayaan Pembudi Daya Ikan Kecil	Jumlah Produksi Perikanan Budidaya	2341.30 Ton	3.25.04.2.02.0004 Pemberian Pendampingan, Kemudahanan Akses Ilmu Pengetahuan, Teknologi dan Informasi, serta Penyelenggaraan Pendidikan dan Pelatihan	Jumlah Kelompok Usaha yang Memperoleh Pendampingan, Kemudahanan Akses Ilmu Pengetahuan, Teknologi dan Informasi, Serta Penyelenggaraan Pendidikan dan Pelatihan	16 Kelompok	Kota Pasuruan, Semua Kecamatan, Semua Kel/Desa	121.467.800,00	288.750.000,00	0,00	
			3.25.04.2.04 Pengelolaan Pembudidayaan Ikan	Jumlah Data yang Tervalidasi	1 Data	3.25.04.2.04.0001 Penyediaan Data dan Informasi Pembudidayaan Ikan dalam 1 (Satu) Daerah Kabupaten/Kota	Jumlah Data dan Informasi Pembudidayaan Ikan dalam 1 (Satu) Daerah Kabupaten/Kota	5 Dokumen	Kota Pasuruan, Semua Kecamatan, Semua Kel/Desa	54.255.500,00	98.700.000,00	0,00	
			3.25.04.2.04 Pengelolaan Pembudidayaan Ikan	Jumlah Data yang Tervalidasi	1 Data	3.25.04.2.04.0002 Penyediaan Prasarana Pembudidayaan Ikan dalam 1 (Satu) Daerah Kabupaten/Kota	Jumlah Prasarana Pembudidayaan Ikan dalam 1 (Satu) Daerah Kabupaten/Kota	35 Unit	Kota Pasuruan, Semua Kecamatan, Semua Kel/Desa	71.393.500,00	204.750.000,00	0,00	
			3.25.04.2.04 Pengelolaan Pembudidayaan Ikan	Jumlah Data yang Tervalidasi	1 Data	3.25.04.2.04.0011 Perencanaan, dan Pengembangan Pemanfaatan Air untuk Pembudidayaan Ikan di Darat	Jumlah Unit Usaha Pembudidayaan Ikan yang Memanfaatkan Air untuk Pembudidayaan Ikan	20 Unit	Kota Pasuruan, Semua Kecamatan, Semua Kel/Desa	91.687.800,00	199.500.000,00	0,00	
3.25.05 PROGRAM PENGAWASAN SUMBER DAYA KELAUTAN DAN PERIKANAN	Persentase kasus pelanggaran/ilegal fishing yang ditangani	80 %											

PROGRAM			KEGIATAN			SUB KEGIATAN				PLAFON ANGGARAN SEMENTARA (Rp)	PRAKIRAAN MAJU		KET
Program	Indikator Kinerja		Kegiatan	Indikator Kinerja		Sub Kegiatan	Indikator Kinerja		Lokasi Sub Kegiatan		N+1	N+2	
	Hasil Program	Target Capaian		Keluaran Kegiatan	Target Capaian		Keluaran Sub Kegiatan	Target Capaian					
			3.25.05.2.01 Pengawasan Sumber Daya Perikanan di Wilayah Sungai, Danau, Waduk, Rawa, dan Genangan Air Lainnya yang Dapat Diusahakan Dalam Kabupaten/Kota	Persentase Partisipasi POKMASWAS dalam Kegiatan Pengawasan	80 Persen	3.25.05.2.01.0007 Pengawasan usaha penangkapan ikan dan/atau usaha pengangkutan ikan sesuai kewenangan kabupaten/kota	Jumlah pelaku usaha penangkapan ikan dan/atau usaha pengangkutan ikan sesuai kewenangan kabupaten/kota	50 Pelaku Usaha	Kota Pasuruan, Semua Kecamatan, Semua Kel/Desa	25.701.300,00	131.250.000,00	0,00	
3.25.06 PROGRAM PENGOLAHAN DAN PEMASARAN HASIL PERIKANAN	Persentase peningkatan produksi garam Persentase peningkatan produksi pengolahan dan pemasaran hasil perikanan	1 % 5 %											
			3.25.06.2.01 Penerbitan Tanda Daftar Usaha Pengolahan Hasil Perikanan bagi Usaha Skala Mikro dan Kecil	Jumlah Data yang Tervalidasi	3 Data	3.25.06.2.01.0005 Penyediaan Data dan Informasi Usaha Pemasaran dan Pengolahan Hasil Perikanan dalam 1 (Satu) Daerah Kabupaten/Kota berdasarkan skala usaha dan risiko	Jumlah Data dan Informasi Usaha Pemasaran dan Pengolahan Hasil Perikanan berdasarkan skala usaha dan risiko	2 Dokumen	Kota Pasuruan, Semua Kecamatan, Semua Kel/Desa	29.522.000,00	54.600.000,00	0,00	
			3.25.06.2.02 Pembinaan Mutu dan Keamanan Hasil Perikanan bagi Usaha Pengolahan dan Pemasaran Skala Mikro dan Kecil	JUmlah Produksi Pengolahan dan Pemasaran Hasil Perikanan	7657.65 Ton	3.25.06.2.02.0002 Pembinaan terhadap Penerapan Persyaratan Perizinan Berusaha Pada Usaha Pengolahan dan Pemasaran Hasil Perikanan sesuai Skala Usaha dan Risiko	Jumlah Unit Usaha Pengolahan dan Pemasaran Hasil Perikanan yang mendapatkan pembinaan terhadap Penerapan Persyaratan Perizinan Berusaha Pada Usaha Pengolahan dan Pemasaran Hasil Perikanan sesuai Skala Usaha dan Risiko	110 Unit Usaha	Kota Pasuruan, Semua Kecamatan, Semua Kel/Desa	61.001.000,00	105.506.625,00	0,00	
			3.25.06.2.03 Penyediaan dan Penyaluran Bahan Baku Industri Pengolahan Ikan dalam 1 (Satu) Daerah Kabupaten/ Kota	Nilai Produksi Pengolahan dan Pemasaran Hasil Perikanan	1944810000 Rupiah	3.25.06.2.03.0001 Peningkatan Ketersediaan Ikan untuk Konsumsi dan Usaha Pengolahan dalam 1 (Satu) Daerah Kabupaten/Kota	Jumlah Peningkatan Ketersediaan Ikan untuk Konsumsi dan Usaha Pengolahan Dalam 1 (Satu) Daerah Kabupaten/Kota	200 Ton	Kota Pasuruan, Semua Kecamatan, Semua Kel/Desa	139.162.100,00	299.250.000,00	0,00	
			3.25.06.2.03 Penyediaan dan Penyaluran Bahan Baku Industri Pengolahan Ikan dalam 1 (Satu) Daerah Kabupaten/ Kota	Nilai Produksi Pengolahan dan Pemasaran Hasil Perikanan	1944810000 Rupiah	3.25.06.2.03.0002 Pemberian Fasilitas bagi Pelaku Usaha Perikanan Skala Mikro dan Kecil dalam 1 (Satu) Daerah Kabupaten/Kota	Jumlah Pelaku Usaha Perikanan Skala Mikro dan Kecil dalam 1 (Satu) Daerah Kabupaten/Kota yang Terfasilitasi	110 Pelaku Usaha	Kota Pasuruan, Semua Kecamatan, Semua Kel/Desa	27.899.400,00	252.000.000,00	0,00	
2.09 URUSAN PEMERINTAHAN BIDANG PANGAN													
2.09.03 PROGRAM PENINGKATAN DIVERSIFIKASI DAN KETAHANAN PANGAN MASYARAKAT	Rasio ketersediaan dan kebutuhan pangan Prosentase kelompok pemanfaat lahan pekarangan yang	1.3 Rasio 50 %											

PROGRAM			KEGIATAN			SUB KEGIATAN				PLAFON ANGGARAN SEMENTARA (Rp)	PRAKIRAAN MAJU		KET
Program	Indikator Kinerja		Kegiatan	Indikator Kinerja		Sub Kegiatan	Indikator Kinerja		Lokasi Sub Kegiatan		N+1	N+2	
	Hasil Program	Target Capaian		Keluaran Kegiatan	Target Capaian		Keluaran Sub Kegiatan	Target Capaian					
			2.09.03.2.01 Penyediaan dan Penyaluran Pangan Pokok atau Pangan Lainnya sesuai dengan Kebutuhan Daerah Kabupaten/Kota dalam rangka Stabilisasi Pasokan dan Harga Pangan	Jumlah Jenis Aktifitas Urban Farming yang Difasilitasi	4 Jenis	2.09.03.2.01.0002 Penyediaan Pangan Berbasis Sumber Daya Lokal	Pangan Berbasis Sumber Daya Lokal yang Tersedia	3 Laporan	Kota Pasuruan, Semua Kecamatan, Semua Kel/Desa	780.705.600,00	371.869.200,00	371.869.200,00	
			2.09.03.2.02 Pengelolaan dan Keseimbangan Cadangan Pangan Kabupaten/Kota	Jumlah rawan pangan yang menerima bantuan	1200 RTM	2.09.03.2.02.0005 Penyaluran Cadangan Pangan Pemerintah Kab/Kota	Jumlah penyaluran Cadangan Pangan Pemerintah Kab/Kota	13,5 Ton	Kota Pasuruan, Semua Kecamatan, Semua Kel/Desa	203.401.800,00	224.401.800,00	224.401.800,00	
			2.09.03.2.04 Pelaksanaan Pencapaian Target Konsumsi Pangan Perkapita/Tahun sesuai dengan Angka Kecukupan Gizi	Jumlah Jenis Pemberdayaan Masyarakat Dalam Penganeka ragaman Konsumsi Pangan	4 Jenis	2.09.03.2.04.0001 Penyusunan dan Penetapan Target Konsumsi Pangan Per Kapita Per Tahun	Target Konsumsi Pangan Per Kapita Per Tahun	1 Dokumen	Kota Pasuruan, Bugul Kidul, Blandongan	2.025.200,00	2.397.600,00	2.397.600,00	
2.09.05 PROGRAM PENGAWASAN KEAMANAN PANGAN	Persentase produk pangan yang diuji sesuai standart/aman	86 %											
			2.09.05.2.01 Pelaksanaan Pengawasan Keamanan Pangan Segar Daerah Kabupaten/Kota	Persentase produk pangan yang diuji sesuai standar/aman	85 %	2.09.05.2.01.0007 Penyediaan Sarana Pengujian keamanan dan mutu pangan segar asal tumbuhan Daerah Kabupaten/Kota	0	2 0	[object Object]	57.251.700,00	20.390.300,00	20.390.300,00	
			2.09.05.2.01 Pelaksanaan Pengawasan Keamanan Pangan Segar Daerah Kabupaten/Kota	Persentase produk pangan yang diuji sesuai standar/aman	85 %	2.09.05.2.01.0009 Penguatan kelembagaan pengawas keamanan dan mutu pangan segar asal tumbuhan	Jumlah dokumen penguatan kelembagaan pengawas keamanan dan mutu pangan segar asal tumbuhan	2 Dokuman	Kota Pasuruan, Semua Kecamatan, Semua Kel/Desa	10.525.100,00	9.062.300,00	9.062.300,00	
3.27 URUSAN PEMERINTAHAN BIDANG PERTANIAN													
3.27.01 PROGRAM PENUNJANG URUSAN PEMERINTAHAN DAERAH KABUPATEN/KOTA	Persentase kebutuhan penunjang pemerintahan yang terfasilitasi	100 %											
			3.27.01.2.01 Perencanaan, Penganggaran, dan Evaluasi Kinerja Perangkat Daerah	Prosentase dokumen perencanaan dan evaluasi kinerja yang tersusun tepat waktu	100 %	3.27.01.2.01.0001 Penyusunan Dokumen Perencanaan Perangkat Daerah	Jumlah Dokumen Perencanaan Perangkat Daerah	6 Dokumen	Kota Pasuruan, Semua Kecamatan, Semua Kel/Desa	25.689.000,00	25.689.000,00	25.689.000,00	
			3.27.01.2.01 Perencanaan, Penganggaran, dan Evaluasi Kinerja Perangkat Daerah	Prosentase dokumen perencanaan dan evaluasi kinerja yang tersusun tepat waktu	100 %	3.27.01.2.01.0006 Koordinasi dan Penyusunan Laporan Capaian Kinerja dan Ikhtisar Realisasi Kinerja SKPD	Jumlah Laporan Capaian Kinerja dan Ikhtisar Realisasi Kinerja SKPD dan Laporan Hasil Koordinasi Penyusunan Laporan Capaian Kinerja dan Ikhtisar	5 Laporan	Kota Pasuruan, Semua Kecamatan, Semua Kel/Desa	2.018.000,00	6.218.000,00	6.218.000,00	

PROGRAM			KEGIATAN			SUB KEGIATAN				PLAFON ANGGARAN SEMENTARA (Rp)	PRAKIRAAN MAJU		KET
Program	Indikator Kinerja		Kegiatan	Indikator Kinerja		Sub Kegiatan	Indikator Kinerja		Lokasi Sub Kegiatan		N+1	N+2	
	Hasil Program	Target Capaian		Keluaran Kegiatan	Target Capaian		Keluaran Sub Kegiatan	Target Capaian					
			3.27.01.2.01 Perencanaan, Penganggaran, dan Evaluasi Kinerja Perangkat Daerah	Prosentase dokumen perencanaan dan evaluasi kinerja yang tersusun tepat waktu	100 %	3.27.01.2.01.0007 Evaluasi Kinerja Perangkat Daerah	Jumlah Laporan Evaluasi Kinerja Perangkat Daerah	1 Laporan	Kota Pasuruan, Semua Kecamatan, Semua Kel/Desa	5.000.000,00	5.000.000,00	5.000.000,00	
			3.27.01.2.02 Administrasi Keuangan Perangkat Daerah	Persentase Laporan Keuangan Yang Tersusun Tepat Waktu	100 %	3.27.01.2.02.0001 Penyediaan Gaji dan Tunjangan ASN	Jumlah Orang yang Menerima Gaji dan Tunjangan ASN	79 Orang/bulan	Kota Pasuruan, Bugul Kidul, Blandongan	8.000.012.352,00	9.206.670.275,00	9.206.670.275,00	
			3.27.01.2.02 Administrasi Keuangan Perangkat Daerah	Persentase Laporan Keuangan Yang Tersusun Tepat Waktu	100 %	3.27.01.2.02.0007 Koordinasi dan Penyusunan Laporan Keuangan Bulanan/ Triwulanan/ Semesteran SKPD	Jumlah Laporan Keuangan Bulanan/ Triwulanan/ Semesteran SKPD dan Laporan Koordinasi Penyusunan Laporan Keuangan Bula nan/Triwulanan/Semeste ran SKPD	13 Laporan	Kota Pasuruan, Bugul Kidul, Blandongan	32.529.900,00	49.029.900,00	49.029.900,00	
			3.27.01.2.03 Administrasi Barang Milik Daerah pada Perangkat Daerah	Persentase laporan Barang Milik Daerah yang tersusun tepat waktu	100 %	3.27.01.2.03.0005 Rekonsiliasi dan Penyusunan Laporan Barang Milik Daerah pada SKPD	Jumlah Laporan Rekonsiliasi dan Penyusunan Laporan Barang Milik Daerah pada	4 Laporan	Kota Pasuruan, Bugul Kidul, Blandongan	53.464.638,00	57.371.200,00	57.371.200,00	
			3.27.01.2.05 Administrasi Kepegawaian Perangkat Daerah	Persentase SDM Aparatur yang meningkat kompetensinya	100 %	3.27.01.2.05.0003 Pendataan dan Pengolahan Administrasi Kepegawaian	Jumlah Dokumen Pendataan dan Pengolahan Administrasi Kepegawaian	4 Dokumen	Kota Pasuruan, Bugul Kidul, Blandongan	4.000.000,00	40.000.000,00	40.000.000,00	
			3.27.01.2.06 Administrasi Umum Perangkat Daerah	Prosentase terpenuhinya layanan administrasi perkantoran	100 %	3.27.01.2.06.0001 Penyediaan Komponen Instalasi Listrik/Penerangan Bangunan Kantor	Jumlah Paket Komponen Instalasi Listrik/Penerangan Bangunan Kantor yang Disediakan	6 Paket	Kota Pasuruan, Bugul Kidul, Blandongan	12.000.000,00	20.000.000,00	20.000.000,00	
			3.27.01.2.06 Administrasi Umum Perangkat Daerah	Prosentase terpenuhinya layanan administrasi perkantoran	100 %	3.27.01.2.06.0005 Penyediaan Barang Cetakan dan Penggandaan	Jumlah Paket Barang Cetakan dan Penggandaan yang Disediakan	6 Paket	Kota Pasuruan, Bugul Kidul, Blandongan	15.000.000,00	30.000.000,00	30.000.000,00	
			3.27.01.2.06 Administrasi Umum Perangkat Daerah	Prosentase terpenuhinya layanan administrasi perkantoran	100 %	3.27.01.2.06.0006 Penyediaan Bahan Bacaan dan Peraturan Perundang-undangan	Jumlah Dokumen Bahan Bacaan dan Peraturan Perundang-Undangan yang Disediakan	1 Dokumen	Kota Pasuruan, Bugul Kidul, Blandongan	2.204.400,00	2.204.400,00	2.204.400,00	
			3.27.01.2.06 Administrasi Umum Perangkat Daerah	Prosentase terpenuhinya layanan administrasi perkantoran	100 %	3.27.01.2.06.0007 Penyediaan Bahan/Material	Jumlah Paket Bahan/Material yang Disediakan	2 Paket	Kota Pasuruan, Bugul Kidul, Blandongan	10.000.000,00	10.000.000,00	10.000.000,00	
			3.27.01.2.06 Administrasi Umum Perangkat Daerah	Prosentase terpenuhinya layanan administrasi perkantoran	100 %	3.27.01.2.06.0008 Fasilitasi Kunjungan Tamu	Jumlah Laporan Fasilitasi Kunjungan Tamu	12 Laporan	Kota Pasuruan, Bugul Kidul, Blandongan	22.085.700,00	42.085.700,00	42.085.700,00	
			3.27.01.2.06 Administrasi Umum Perangkat Daerah	Prosentase terpenuhinya layanan administrasi perkantoran	100 %	3.27.01.2.06.0009 Penyelenggaraan Rapat Koordinasi dan Konsultasi SKPD	Jumlah Laporan Penyelenggaraan Rapat Koordinasi dan Konsultasi SKPD	12 Laporan	Kota Pasuruan, Bugul Kidul, Blandongan	150.000.000,00	250.000.000,00	250.000.000,00	
			3.27.01.2.07 Pengadaan Barang Milik Daerah Penunjang Urusan Pemerintah Daerah	Prosentase terpenuhinya pengadaan barang milik daerah	100 %	3.27.01.2.07.0006 Pengadaan Peralatan dan Mesin Lainnya	Jumlah Unit Peralatan dan Mesin Lainnya yang Disediakan	58 Unit	Kota Pasuruan, Bugul Kidul, Blandongan	31.677.300,00	239.198.900,00	239.198.900,00	
			3.27.01.2.08 Penyediaan Jasa Penunjang Urusan Pemerintahan Daerah	Persentase terpenuhinya jasa penunjang layanan perkantoran	100 %	3.27.01.2.08.0001 Penyediaan Jasa Surat Menyurat	Jumlah Laporan Penyediaan Jasa Surat Menyurat	12 Laporan	Kota Pasuruan, Bugul Kidul, Blandongan	1.960.000,00	3.960.000,00	3.960.000,00	

PROGRAM			KEGIATAN			SUB KEGIATAN				PLAFON ANGGARAN SEMENTARA (Rp)	PRAKIRAAN MAJU		KET
Program	Indikator Kinerja		Kegiatan	Indikator Kinerja		Sub Kegiatan	Indikator Kinerja		Lokasi Sub Kegiatan		N+1	N+2	
	Hasil Program	Target Capaian		Keluaran Kegiatan	Target Capaian		Keluaran Sub Kegiatan	Target Capaian					
			3.27.01.2.08 Penyediaan Jasa Penunjang Urusan Pemerintahan Daerah	Persentase terpenuhinya jasa penunjang layanan perkantoran	100 %	3.27.01.2.08.0002 Penyediaan Jasa Komunikasi, Sumber Daya Air dan Listrik	Jumlah Laporan Penyediaan Jasa Komunikasi, Sumber Daya Air dan Listrik yang Disediakan	12 Laporan	Kota Pasuruan, Bugul Kidul, Blandongan	150.000.000,00	150.000.000,00	150.000.000,00	
			3.27.01.2.08 Penyediaan Jasa Penunjang Urusan Pemerintahan Daerah	Persentase terpenuhinya jasa penunjang layanan perkantoran	100 %	3.27.01.2.08.0004 Penyediaan Jasa Pelayanan Umum Kantor	Jumlah Laporan Penyediaan Jasa Pelayanan Umum Kantor yang Disediakan	12 Laporan	Kota Pasuruan, Bugul Kidul, Blandongan	522.808.050,00	615.005.550,00	615.005.550,00	
			3.27.01.2.09 Pemeliharaan Barang Milik Daerah Penunjang Urusan Pemerintahan Daerah	Persentase Barang Milik Daerah yang terpelihara	100 %	3.27.01.2.09.0001 Penyediaan Jasa Pemeliharaan, Biaya Pemeliharaan, dan Pajak Kendaraan Perorangan Dinas atau Kendaraan Dinas Jabatan	Jumlah Kendaraan Perorangan Dinas atau Kendaraan Dinas Jabatan yang Dipelihara dan dibayarkan Pajaknya	1 Unit	Kota Pasuruan, Bugul Kidul, Blandongan	43.870.000,00	43.870.000,00	43.870.000,00	
			3.27.01.2.09 Pemeliharaan Barang Milik Daerah Penunjang Urusan Pemerintahan Daerah	Persentase Barang Milik Daerah yang terpelihara	100 %	3.27.01.2.09.0002 Penyediaan Jasa Pemeliharaan, Biaya Pemeliharaan, Pajak dan Perizinan Kendaraan Dinas Operasional atau Lapangan	Jumlah Kendaraan Dinas Operasional atau Lapangan yang Dipelihara dan dibayarkan Pajak dan Perizinannya	57 Unit	Kota Pasuruan, Bugul Kidul, Blandongan	253.791.250,00	253.791.250,00	253.791.250,00	
			3.27.01.2.09 Pemeliharaan Barang Milik Daerah Penunjang Urusan Pemerintahan Daerah	Persentase Barang Milik Daerah yang terpelihara	100 %	3.27.01.2.09.0006 Pemeliharaan Peralatan dan Mesin Lainnya	Jumlah Peralatan dan Mesin Lainnya yang Dipelihara	61 Unit	Kota Pasuruan, Bugul Kidul, Blandongan	39.547.600,00	39.547.600,00	39.547.600,00	
			3.27.01.2.09 Pemeliharaan Barang Milik Daerah Penunjang Urusan Pemerintahan Daerah	Persentase Barang Milik Daerah yang terpelihara	100 %	3.27.01.2.09.0009 Pemeliharaan/Rehabilitasi Gedung Kantor dan Bangunan Lainnya	Jumlah Gedung Kantor dan Bangunan Lainnya yang Dipelihara/Direhabilitasi	3 Unit	Kota Pasuruan, Bugul Kidul, Blandongan	165.295.600,00	390.417.600,00	390.417.600,00	
			3.27.01.2.09 Pemeliharaan Barang Milik Daerah Penunjang Urusan Pemerintahan Daerah	Persentase Barang Milik Daerah yang terpelihara	100 %	3.27.01.2.09.0011 Pemeliharaan/Rehabilitasi Sarana dan Prasarana Pendukung Gedung Kantor atau Bangunan Lainnya	Jumlah Sarana dan Prasarana Pendukung Gedung Kantor atau Bangunan Lainnya yang Dipelihara/Direhabilitasi	1 Unit	Kota Pasuruan, Bugul Kidul, Blandongan	9.975.400,00	9.975.400,00	9.975.400,00	
3.27.02 PROGRAM PENYEDIAAN DAN PENGEMBANGAN SARANA PERTANIAN	Persentase peningkatan produksi pertanian Persentase ketercukupan sarana pertanian	0.2 % 75 %											
			3.27.02.2.01 Pengawasan Penggunaan Sarana Pertanian	Persentase pengawasan pupuk bersubsidi yang terserap/ tersalurkan	80 %	3.27.02.2.01.0001 Pengawasan Penggunaan Sarana Pendukung Pertanian Sesuai dengan Komoditas, Teknologi dan Spesifik Lokasi	Jumlah Pengawasan Penggunaan Sarana Pendukung Pertanian Sesuai dengan Komoditas, Teknologi dan Spesifik	12 Laporan	Kota Pasuruan, Semua Kecamatan, Semua Kel/Desa	27.175.700,00	32.549.900,00	32.549.900,00	
			3.27.02.2.02 Pengelolaan Sumber Daya Genetik (SDG) Hewan, Tumbuhan, dan Mikro Organisme Kewenangan	Jumlah Produksi Tanaman Pangan, Hortikultura, Benih Padi, Daging, Telur, Susu, Populasi Ternak Ruminansia dan Non Ruminansia	963128 Ton	3.27.02.2.02.0002 Peningkatan Kualitas SDG Hewan/Tanaman	Jumlah Pelaksanaan Peningkatan Kualitas SDG Hewan/Tanaman	3 Dokumen	Kota Pasuruan, Semua Kecamatan, Semua Kel/Desa	158.598.700,00	358.439.300,00	358.439.300,00	

PROGRAM			KEGIATAN			SUB KEGIATAN				PLAFON ANGGARAN SEMENTARA (Rp)	PRAKIRAAN MAJU		KET
Program	Indikator Kinerja		Kegiatan	Indikator Kinerja		Sub Kegiatan	Indikator Kinerja		Lokasi Sub Kegiatan		N+1	N+2	
	Hasil Program	Target Capaian		Keluaran Kegiatan	Target Capaian		Keluaran Sub Kegiatan	Target Capaian					
			3.27.02.2.02 Pengelolaan Sumber Daya Genetik (SDG) Hewan, Tumbuhan, dan Mikro Organisme Kewenangan	Jumlah Produksi Tanaman Pangan, Hortikultura, Benih Padi, Daging, Telur, Susu, Populasi Ternak Ruminansia dan Non Ruminansia	963128 Ton	3.27.02.2.02.0003 Pemanfaatan SDG Hewan/Tanaman	Jumlah Pemanfaatan SDG Hewan/Tanaman	1 Dokumen	Kota Pasuruan, Bugul Kidul, Blandongan	84.547.400,00	138.660.300,00	138.660.300,00	
			3.27.02.2.02 Pengelolaan Sumber Daya Genetik (SDG) Hewan, Tumbuhan, dan Mikro Organisme Kewenangan	Jumlah Produksi Tanaman Pangan, Hortikultura, Benih Padi, Daging, Telur, Susu, Populasi Ternak Ruminansia dan Non Ruminansia	963128 Ton	3.27.02.2.02.0005 Penjaminan Kemurnian dan Kelestarian SDG Hewan	Jumlah SDG hewan yang dilakukan pelestarian dan pemurnian	3 laporan	Kota Pasuruan, Purworejo, Purworejo Kota Pasuruan, Bugul Kidul, Bakalan	336.679.600,00	536.088.600,00	536.088.600,00	
			3.27.02.2.03 Peningkatan Mutu dan Peredaran Benih/Bibit Ternak dan Tanaman Pakan Ternak serta Pakan dalam Daerah	Jumlah peningkatan mutu dan peredaran benih/bibit ternak dan tanaman pakan ternak serta pakan	20 %	3.27.02.2.03.0001 Pengawasan Mutu Benih/Bibit Ternak, Bahan Pakan/Pakan/Tanaman Skala Kecil	Jumlah Pengawasan Mutu Benih/Bibit Ternak, Bahan Pakan/Pakan/Tanaman Skala Kecil	1 Laporan	Kota Pasuruan, Semua Kecamatan, Semua Kel/Desa	9.853.000,00	155.584.600,00	155.584.600,00	
3.27.03 PROGRAM PENYEDIAAN DAN PENGEMBANGAN PRASARANA PERTANIAN	Persentase Prasarana Pertanian Dalam Kondisi Baik	62 %											
			3.27.03.2.02 Pembangunan Prasarana Pertanian	Jumlah Prasarana Yang Terbangun/Terpelihara	4 unit	3.27.03.2.02.0003 Pembangunan, Rehabilitasi dan Pemeliharaan Jalan Usaha Tani	Jalan Usaha Tani yang Dibangun, Direhabilitasi dan Dipelihara	2 Unit	Kota Pasuruan, Gadingrejo, Krapyakrejo Kota Pasuruan, Bugul Kidul, Kepel	0,00	332.944.400,00	332.944.400,00	
			3.27.03.2.02 Pembangunan Prasarana Pertanian	Jumlah Prasarana Yang Terbangun/Terpelihara	4 unit	3.27.03.2.02.0009 Pembangunan, Rehabilitasi dan Pemeliharaan Prasarana Pertanian Lainnya	Jumlah Prasarana Pertanian Lainnya yang Dibangun, Direhabilitasi dan Dipelihara	3 Unit	Kota Pasuruan, Purworejo, Sekargadung	88.615.850,00	194.916.850,00	194.916.850,00	
			3.27.03.2.02 Pembangunan Prasarana Pertanian	Jumlah Prasarana Yang Terbangun/Terpelihara	4 unit	3.27.03.2.02.0010 Rehabilitasi dan Pemeliharaan Jaringan Irigasi Usaha Tani	Jumlah jaringan irigasi usaha tani yang direhabilitasi	5 Unit	Kota Pasuruan, Gadingrejo, Gentong Kota Pasuruan, Purworejo, Pohjentrek Kota Pasuruan, Purworejo, Wirogunan Kota Pasuruan, Purworejo, Tembokrejo Kota Pasuruan, Bugul Kidul, Bugul Kidul	0,00	509.201.400,00	509.201.400,00	
			3.27.03.2.02 Pembangunan Prasarana Pertanian	Jumlah Prasarana Yang Terbangun/Terpelihara	4 unit	3.27.03.2.02.0015 Pembangunan, Rehabilitasi, Pemeliharaan dan operasionalisasi Rumah Potong Hewan	Jumlah rumah potong hewan yang dibangun, direhabilitasi dan dipelihara serta beroperasi	1 Unit	Kota Pasuruan, Bugul Kidul, Blandongan	67.840.400,00	190.000.000,00	200.000.000,00	
3.27.04 PROGRAM PENGENDALIAN KESEHATAN HEWAN DAN KESEHATAN MASYARAKAT VETERINER	Persentase hewan sakit yang tertangani Prosentase penyediaan produk pangan/non pangan asal hewan yang ber pra NKV	100 % 2 %											

PROGRAM			KEGIATAN			SUB KEGIATAN				PLAFON ANGGARAN SEMENTARA (Rp)	PRAKIRAAN MAJU		KET
Program	Indikator Kinerja		Kegiatan	Indikator Kinerja		Sub Kegiatan	Indikator Kinerja		Lokasi Sub Kegiatan		N+1	N+2	
	Hasil Program	Target Capaian		Keluaran Kegiatan	Target Capaian		Keluaran Sub Kegiatan	Target Capaian					
			3.27.04.2.01 Penjaminan Kesehatan Hewan, Penutupan dan Pembukaan Daerah Wabah Penyakit Hewan Menular Dalam daerah Kabupaten/Kota	Jumlah Kasus Hewan/Ternak yang ditangani	1133 Ekor	3.27.04.2.01.0008 Pemberantasan Penyakit Hewan Menular dan Zoonosis dalam 1 (satu) Daerah Kabupaten/Kota	Jumlah wilayah atau kawasan yang mengalami penurunan kasus penyakit hewan menular dan zoonosis dalam 1 (satu) Daerah Kabupaten/kota	3 Laporan	Kota Pasuruan, Semua Kecamatan, Semua Kel/Desa	12.177.600,00	76.144.700,00	76.144.700,00	
			3.27.04.2.03 Pengelolaan Pelayanan Jasa Laboratorium dan Jasa Medik Veteriner dalam Daerah Kabupaten/Kota	Jumlah Hewan/Ternak yang Terlayani	500 ekor	3.27.04.2.03.0002 Penyediaan Pelayanan Jasa Medik Veteriner	Jumlah Pelayanan Jasa Medik Veteriner	12 Laporan	Kota Pasuruan, Semua Kecamatan, Semua Kel/Desa	49.197.700,00	60.595.400,00	60.595.400,00	
			3.27.04.2.04 Penerapan dan Pengawasan Persyaratan Teknis Kesehatan Masyarakat Veteriner	Jumlah Pedagang PAH dan Panitia Idul Qurban yang Diawasi Jumlah Petugas/ Pengguna yang mengikuti kegiatan promosi kesejahteraan hewan dan kesehatan masyarakat veteriner	193 Orang 50 Orang	3.27.04.2.04.0002 Pengawasan Peredaran Hewan dan Produk Hewan	Jumlah Pengawasan Peredaran Hewan dan Produk Hewan	2 Laporan	Kota Pasuruan, Semua Kecamatan, Semua Kel/Desa	102.329.000,00	150.357.000,00	150.357.000,00	
			3.27.04.2.05 Penerapan dan Pengawasan Persyaratan Teknis Kesejahteraan Hewan	Jumlah Pedagang PAH dan Panitia idul qurban yang diawasi Persentase Hewan Ternak yang Dipotong Sesuai SOP	193 Orang 50 %	3.27.04.2.05.0003 Pembinaan Penerapan Kesejahteraan Hewan pada Unit Usaha	Jumlah unit usaha yang dibina terhadap penerapan kesejahteraan hewan	1 Unit	Kota Pasuruan, Bugul Kidul, Blandongan	41.459.300,00	60.000.000,00	65.000.000,00	
3.27.05 PROGRAM PENGENDALIAN DAN PENANGGUL ANGAN BENCANA PERTANIAN	Persentase bencana pertanian pangan, hortikultura dan perkebunan yang tertangani	87 %											
			3.27.05.2.01 Pengendalian dan Penanggulangan Bencana Pertanian Kabupaten/Kota	Jumlah bencana Pertanian sub sektor pangan, hortikultura yang tertangani	15 Kasus	3.27.05.2.01.0001 Pengendalian Organisme Pengganggu Tumbuhan (OPT) Tanaman Pangan, Hortikultura, dan Perkebunan	Jumlah Luas Serangan Organisme Pengganggu Tumbuhan (OPT) Tanaman Pangan, Hortikultura, dan Perkebunan yang Dikendalikan	110 Ha	Kota Pasuruan, Semua Kecamatan, Semua Kel/Desa	75.451.900,00	112.775.200,00	112.775.200,00	
3.27.07 PROGRAM PENYULUHAN PERTANIAN	Persentase keberhasilan panen	90 %											
			3.27.07.2.01 Pelaksanaan Penyuluhan Pertanian	Persentase kelompok Tani yang mendapatkan penyuluhan	90 %	3.27.07.2.01.0002 Pengembangan Kapasitas Kelembagaan Petani di Kecamatan dan Desa	Jumlah Kelembagaan Petani di Kecamatan dan Desa yang Ditingkatkan Kapasitasnya	1 Unit	Kota Pasuruan, Semua Kecamatan, Semua Kel/Desa	24.832.500,00	56.998.500,00	56.998.500,00	
			3.27.07.2.01 Pelaksanaan Penyuluhan Pertanian	Persentase kelompok Tani yang mendapatkan penyuluhan	90 %	3.27.07.2.01.0003 Penyediaan dan Pemanfaatan Sarana dan Prasarana Penyuluhan Pertanian	Jumlah Sarana dan Prasarana Penyuluhan Pertanian	4 Unit	Kota Pasuruan, Semua Kecamatan, Semua Kel/Desa	43.271.400,00	52.292.900,00	52.292.900,00	
3.30 URUSAN PEMERINTAHAN BIDANG PERDAGANGAN													

PROGRAM			KEGIATAN			SUB KEGIATAN				PLAFON ANGGARAN SEMENTARA (Rp)	PRAKIRAAN MAJU		KET
Program	Indikator Kinerja		Kegiatan	Indikator Kinerja		Sub Kegiatan	Indikator Kinerja		Lokasi Sub Kegiatan		N+1	N+2	
	Hasil Program	Target Capaian		Keluaran Kegiatan	Target Capaian		Keluaran Sub Kegiatan	Target Capaian					
3.30.01 PROGRAM PENUNJANG URUSAN PEMERINTAHAN DAERAH KABUPATEN/KOTA													
			3.30.01.2.01 Perencanaan, Penganggaran, dan Evaluasi Kinerja Perangkat Daerah	Persentase Dokumen Perencanaan dan Laporan Evaluasi Kinerja yang Tersusun Tepat	98 Persen	3.30.01.2.01.0001 Penyusunan Dokumen Perencanaan Perangkat Daerah	Jumlah Dokumen Perencanaan Perangkat Daerah	4 Dokumen	Semua Kota/Kab, Semua Kecamatan, Semua Kel/Desa	10.996.200,00	20.419.080,00	20.419.080,00	
			3.30.01.2.01 Perencanaan, Penganggaran, dan Evaluasi Kinerja Perangkat Daerah	Persentase Dokumen Perencanaan dan Laporan Evaluasi Kinerja yang Tersusun Tepat Waktu	98 Persen	3.30.01.2.01.0006 Koordinasi dan Penyusunan Laporan Capaian Kinerja dan Ikhtisar Realisasi Kinerja SKPD	Jumlah Laporan Capaian Kinerja dan Ikhtisar Realisasi Kinerja SKPD dan Laporan Hasil Koordinasi Penyusunan Laporan Capaian Kinerja dan Ikhtisar	4 Laporan	Kota Pasuruan, Semua Kecamatan, Semua Kel/Desa	6.691.100,00	10.357.680,00	10.357.680,00	
			3.30.01.2.01 Perencanaan, Penganggaran, dan Evaluasi Kinerja Perangkat Daerah	Persentase Dokumen Perencanaan dan Laporan Evaluasi Kinerja yang Tersusun Tepat	98 Persen	3.30.01.2.01.0007 Evaluasi Kinerja Perangkat Daerah	Jumlah Laporan Evaluasi Kinerja Perangkat Daerah	1 Laporan	Kota Pasuruan, Semua Kecamatan, Semua Kel/Desa	0,00	5.000.000,00	5.000.000,00	
			3.30.01.2.02 Administrasi Keuangan Perangkat Daerah	Persentase Laporan Keuangan yang Tersusun Tepat Waktu	98 Persen	3.30.01.2.02.0001 Penyediaan Gaji dan Tunjangan ASN	Jumlah Orang yang Menerima Gaji dan Tunjangan ASN	68 Orang/bulan	Kota Pasuruan, Semua Kecamatan, Semua Kel/Desa	6.767.402.125,00	9.000.000.000,00	9.500.000.000,00	
			3.30.01.2.02 Administrasi Keuangan Perangkat Daerah	Persentase Laporan Keuangan yang Tersusun Tepat Waktu	98 Persen	3.30.01.2.02.0007 Koordinasi dan Penyusunan Laporan Keuangan Bulanan/ Triwulanan/ Semesteran SKPD	Jumlah Laporan Keuangan Bulanan/ Triwulanan/ Semesteran SKPD dan Laporan Koordinasi Penyusunan Laporan Keuangan Bula nan/Triwulanan/Semeste ran SKPD	4 Laporan	Kota Pasuruan, Semua Kecamatan, Semua Kel/Desa	60.978.800,00	68.784.200,00	68.784.200,00	
			3.30.01.2.03 Administrasi Barang Milik Daerah pada Perangkat Daerah	Persentase Laporan Barang Milik Daerah yang Tersusun Tepat Waktu	98 Persen	3.30.01.2.03.0005 Rekonsiliasi dan Penyusunan Laporan Barang Milik Daerah pada SKPD	Jumlah Laporan Rekonsiliasi dan Penyusunan Laporan Barang Milik Daerah pada	4 Laporan	Kota Pasuruan, Semua Kecamatan, Semua Kel/Desa	10.057.400,00	12.526.500,00	12.526.500,00	
			3.30.01.2.06 Administrasi Umum Perangkat Daerah	Persentase Terpenuhinya Layanan Administrasi Perkantoran	98 Persen	3.30.01.2.06.0001 Penyediaan Komponen Instalasi Listrik/Penerangan Bangunan Kantor	Jumlah Paket Komponen Instalasi Listrik/Penerangan Bangunan Kantor yang Disediakan	11 Paket	Kota Pasuruan, Semua Kecamatan, Semua Kel/Desa	3.557.200,00	3.557.200,00	3.557.200,00	
			3.30.01.2.06 Administrasi Umum Perangkat Daerah	Persentase Terpenuhinya Layanan Administrasi Perkantoran	98 Persen	3.30.01.2.06.0006 Penyediaan Bahan Bacaan dan Peraturan Perundang-undangan	Jumlah Dokumen Bahan Bacaan dan Peraturan Perundang-Undangan yang Disediakan	12 Dokumen	Kota Pasuruan, Semua Kecamatan, Semua Kel/Desa	0,00	2.829.600,00	2.829.600,00	
			3.30.01.2.06 Administrasi Umum Perangkat Daerah	Persentase Terpenuhinya Layanan Administrasi Perkantoran	98 Persen	3.30.01.2.06.0007 Penyediaan Bahan/Material	Jumlah Paket Bahan/Material yang Disediakan	2 Paket	Kota Pasuruan, Semua Kecamatan, Semua Kel/Desa	10.000.000,00	10.000.000,00	10.000.000,00	
			3.30.01.2.06 Administrasi Umum Perangkat Daerah	Persentase Terpenuhinya Layanan Administrasi Perkantoran	98 Persen	3.30.01.2.06.0008 Fasilitasi Kunjungan Tamu	Jumlah Laporan Fasilitasi Kunjungan Tamu	12 Laporan	Kota Pasuruan, Semua Kecamatan, Semua Kel/Desa	10.000.000,00	23.500.000,00	23.500.000,00	
			3.30.01.2.06 Administrasi Umum Perangkat Daerah	Persentase Terpenuhinya Layanan Administrasi Perkantoran	98 Persen	3.30.01.2.06.0009 Penyelenggaraan Rapat Koordinasi dan Konsultasi SKPD	Jumlah Laporan Penyelenggaraan Rapat Koordinasi dan Konsultasi SKPD	12 Laporan	Kota Pasuruan, Semua Kecamatan, Semua Kel/Desa	114.831.000,00	189.432.800,00	189.432.800,00	

PROGRAM			KEGIATAN			SUB KEGIATAN				PLAFON ANGGARAN SEMENTARA (Rp)	PRAKIRAAN MAJU		KET
Program	Indikator Kinerja		Kegiatan	Indikator Kinerja		Sub Kegiatan	Indikator Kinerja		Lokasi Sub Kegiatan		N+1	N+2	
	Hasil Program	Target Capaian		Keluaran Kegiatan	Target Capaian		Keluaran Sub Kegiatan	Target Capaian					
			3.30.01.2.07 Pengadaan Barang Milik Daerah Penunjang Urusan Pemerintah Daerah	Persentase Terpenuhinya Pengadaan Barang Milik Daerah	98 Persen	3.30.01.2.07.0006 Pengadaan Peralatan dan Mesin Lainnya	Jumlah Unit Peralatan dan Mesin Lainnya yang Disediakan	7 Unit	Kota Pasuruan, Semua Kecamatan, Semua Kel/Desa	0,00	174.406.000,00	174.406.000,00	
			3.30.01.2.08 Penyediaan Jasa Penunjang Urusan Pemerintahan Daerah	Persentase Terpenuhinya Jasa Penunjang Urusan Pemerintahan Daerah	98 Persen	3.30.01.2.08.0001 Penyediaan Jasa Surat Menyurat	Jumlah Laporan Penyediaan Jasa Surat Menyurat	20 Laporan	Kota Pasuruan, Semua Kecamatan, Semua Kel/Desa	0,00	1.970.000,00	1.970.000,00	
			3.30.01.2.08 Penyediaan Jasa Penunjang Urusan Pemerintahan Daerah	Persentase Terpenuhinya Jasa Penunjang Urusan Pemerintahan Daerah	98 Persen	3.30.01.2.08.0002 Penyediaan Jasa Komunikasi, Sumber Daya Air dan Listrik	Jumlah Laporan Penyediaan Jasa Komunikasi, Sumber Daya Air dan Listrik yang Disediakan	12 Laporan	Kota Pasuruan, Semua Kecamatan, Semua Kel/Desa	124.078.000,00	127.657.832,00	127.657.832,00	
			3.30.01.2.08 Penyediaan Jasa Penunjang Urusan Pemerintahan Daerah	Persentase Terpenuhinya Jasa Penunjang Urusan Pemerintahan Daerah	98 Persen	3.30.01.2.08.0004 Penyediaan Jasa Pelayanan Umum Kantor	Jumlah Laporan Penyediaan Jasa Pelayanan Umum Kantor yang Disediakan	12 Laporan	Kota Pasuruan, Semua Kecamatan, Semua Kel/Desa	649.444.800,00	806.900.300,00	806.900.300,00	
			3.30.01.2.09 Pemeliharaan Barang Milik Daerah Penunjang Urusan Pemerintahan Daerah	Persentase Kebutuhan Penunjang Pemerintahan yang Terfasilitasi	98 Persen	3.30.01.2.09.0001 Penyediaan Jasa Pemeliharaan, Biaya Pemeliharaan, dan Pajak Kendaraan Perorangan Dinas atau Kendaraan Dinas Jabatan	Jumlah Kendaraan Perorangan Dinas atau Kendaraan Dinas Jabatan yang Dipelihara dan dibayarkan Pajaknya	14 Unit	Kota Pasuruan, Semua Kecamatan, Semua Kel/Desa	145.450.000,00	145.450.000,00	145.450.000,00	
			3.30.01.2.09 Pemeliharaan Barang Milik Daerah Penunjang Urusan Pemerintahan Daerah	Persentase Kebutuhan Penunjang Pemerintahan yang Terfasilitasi	98 Persen	3.30.01.2.09.0002 Penyediaan Jasa Pemeliharaan, Biaya Pemeliharaan, Pajak dan Perizinan Kendaraan Dinas Operasional atau Lapangan	Jumlah Kendaraan Dinas Operasional atau Lapangan yang Dipelihara dan dibayarkan Pajak dan Perizinannya	23 Unit	Kota Pasuruan, Semua Kecamatan, Semua Kel/Desa	10.055.000,00	7.255.000,00	7.255.000,00	
			3.30.01.2.09 Pemeliharaan Barang Milik Daerah Penunjang Urusan Pemerintahan Daerah	Persentase Kebutuhan Penunjang Pemerintahan yang Terfasilitasi	98 Persen	3.30.01.2.09.0006 Pemeliharaan Peralatan dan Mesin Lainnya	Jumlah Peralatan dan Mesin Lainnya yang Dipelihara	4 Unit	Kota Pasuruan, Semua Kecamatan, Semua Kel/Desa	17.750.000,00	42.816.000,00	42.816.000,00	
			3.30.01.2.09 Pemeliharaan Barang Milik Daerah Penunjang Urusan Pemerintahan Daerah	Persentase Kebutuhan Penunjang Pemerintahan yang Terfasilitasi	98 Persen	3.30.01.2.09.0011 Pemeliharaan/Rehabilitasi Sarana dan Prasarana Pendukung Gedung Kantor atau Bangunan Lainnya	Jumlah Sarana dan Prasarana Pendukung Gedung Kantor atau Bangunan Lainnya yang Dipelihara/Direhabilitasi	1 Unit	Kota Pasuruan, Semua Kecamatan, Semua Kel/Desa	49.980.000,00	125.000.000,00	125.000.000,00	
3.30.02 PROGRAM PERIZINAN DAN PENDAFTARAN PERUSAHAAN													
			3.30.02.2.06 Pengendalian Fasilitas Penyimpanan Bahan Berbahaya dan Pengawasan Distribusi, Pengemasan dan Pelabelan Bahan Berbahaya di Tingkat Daerah Kabupaten/ Kota	Persentase Harga Pangan yang Mengalami Fluktuasi Harga Lebih Besar 10%	10 %	3.30.02.2.06.0003 Pengawasan Distribusi, Pengemasan dan Pelabelan Bahan Berbahaya Terhadap Pengguna Akhir Bahan Berbahaya (PA-B2) maupun Produsen B2 (P-B2)	Jumlah Laporan Hasil Pengawasan Distribusi, Pengemasan dan Pelabelan Bahan Berbahaya Terhadap Distributor B2, Pengguna Akhir Bahan Berbahaya (PA-B2) maupun Produsen B2 (P-B2)	2 Laporan	Kota Pasuruan, Semua Kecamatan, Semua Kel/Desa	32.869.000,00	120.000.000,00	120.000.000,00	

PROGRAM			KEGIATAN			SUB KEGIATAN				PLAFON ANGGARAN SEMENTARA (Rp)	PRAKIRAAN MAJU		KET
Program	Indikator Kinerja		Kegiatan	Indikator Kinerja		Sub Kegiatan	Indikator Kinerja		Lokasi Sub Kegiatan		N+1	N+2	
	Hasil Program	Target Capaian		Keluaran Kegiatan	Target Capaian		Keluaran Sub Kegiatan	Target Capaian					
3.30.03 PROGRAM PENINGKATAN SARANA DISTRIBUSI PERDAGANGAN													
			3.30.03.2.01 Pembangunan dan Pengelolaan Sarana Distribusi Perdagangan	Persentase Pasar yang direvitalisasi	33.33 %	3.30.03.2.01.0001 Penyediaan Sarana Distribusi Perdagangan	Jumlah Sarana Distribusi Perdagangan	3 Unit	Kota Pasuruan, Semua Kecamatan, Semua Kel/Desa	77.568.386.300,00	915.557.793.000,00	959.155.783.000,00	
			3.30.03.2.01 Pembangunan dan Pengelolaan Sarana Distribusi Perdagangan	Persentase Pasar yang direvitalisasi	33.33 %	3.30.03.2.01.0002 Fasilitasi Pengelolaan Sarana Distribusi Perdagangan	Jumlah Fasilitasi Pengelolaan Sarana Distribusi Perdagangan	6 Unit	Kota Pasuruan, Semua Kecamatan, Semua Kel/Desa	952.354.300,00	2.000.000.000,00	2.500.000.000,00	
			3.30.03.2.02 Pembinaan Terhadap Pengelola Sarana Distribusi Perdagangan Masyarakat di Wilayah Kerjanya	Persentase Pelaku Pedagang yang Dibina	13.77 %	3.30.03.2.02.0001 Pembinaan dan Pengendalian Pengelola Sarana Distribusi Perdagangan	Jumlah Dokumen Hasil Pembinaan dan Pengendalian kepada Pengelola Sarana Distribusi Perdagangan	3 Dokumen	Semua Kota/Kab, Semua Kecamatan, Semua Kel/Desa	41.264.800,00	150.000.000,00	175.000.000,00	
			3.30.03.2.02 Pembinaan Terhadap Pengelola Sarana Distribusi Perdagangan Masyarakat di Wilayah Kerjanya	Persentase Pelaku Pedagang yang Dibina	13.77 %	3.30.03.2.02.0002 Pemberdayaan Pengelola Sarana Distribusi Perdagangan	Jumlah Dokumen Hasil Pembinaan dan Pengendalian kepada Pengelola Sarana Distribusi Perdagangan	12 Dokumen	Kota Pasuruan, Semua Kecamatan, Semua Kel/Desa	3.698.290.000,00	3.650.000.000,00	3.800.000.000,00	
3.30.04 PROGRAM STABILISASI HARGA BARANG KEBUTUHAN POKOK DAN BARANG PENTING													
			3.30.04.2.02 Pengendalian Harga, dan Stok Barang Kebutuhan Pokok dan Barang Penting di Tingkat Pasar	Persentase Harga Pangan yang Mengalami Fluktuasi Harga Lebih Besar 10%	10 %	3.30.04.2.02.0002 Pemantauan Harga dan Stok Barang Kebutuhan Pokok dan Barang Penting pada Pasar Rakyat yang Terintegrasi dalam Sistem Informasi Perdagangan	Jumlah Laporan Pemantauan Harga dan Stok Barang Kebutuhan Pokok dan Barang Penting pada Pasar Rakyat yang Terintegrasi dalam Sistem Informasi Perdagangan	12 Laporan	Kota Pasuruan, Semua Kecamatan, Semua Kel/Desa	229.686.500,00	80.000.000,00	87.000.000,00	
			3.30.04.2.02 Pengendalian Harga, dan Stok Barang Kebutuhan Pokok dan Barang Penting di Tingkat Pasar	Persentase Harga Pangan yang Mengalami Fluktuasi Harga Lebih Besar 10%	10 %	3.30.04.2.02.0003 Pelaksanaan Operasi Pasar Reguler dan Pasar Khusus yang Berdampak dalam 1 (Satu) Kabupaten/Kota	Jumlah Laporan Pelaksanaan Operasi Pasar Reguler dan Pasar Khusus yang Berdampak dalam 1 (Satu) Kabupaten/Kota	3 Laporan	Kota Pasuruan, Semua Kecamatan, Semua Kel/Desa	181.032.000,00	600.000.000,00	635.000.000,00	
3.30.05 PROGRAM PENGEMBANGAN EKSPOR													
			3.30.05.2.01 Penyelenggaraan Promosi Dagang Melalui Pameran Dagang dan Misi Dagang bagi Produk Ekspor Unggulan yang Terdapat pada 1 (Satu) Daerah	Persentase IKM yang Melakukan Ekspor	0.4 %	3.30.05.2.01.0002 Pameran Dagang Nasional	Jumlah Pelaku Usaha yang Difasilitasi dalam Pameran Dagang	35 Pelaku Usaha	Kota Pasuruan, Semua Kecamatan, Semua Kel/Desa	0,00	1.760.000.000,00	1.760.000.000,00	

PROGRAM			KEGIATAN			SUB KEGIATAN				PLAFON ANGGARAN SEMENTARA (Rp)	PRAKIRAAN MAJU		KET
Program	Indikator Kinerja		Kegiatan	Indikator Kinerja		Sub Kegiatan	Indikator Kinerja		Lokasi Sub Kegiatan		N+1	N+2	
	Hasil Program	Target Capaian		Keluaran Kegiatan	Target Capaian		Keluaran Sub Kegiatan	Target Capaian					
			3.30.05.2.01 Penyelenggaraan Promosi Dagang Melalui Pameran Dagang dan Misi Dagang bagi Produk Ekspor Unggulan yang Terdapat pada 1 (Satu) Daerah	Persentase IKM yang Melakukan Ekspor	0.4 %	3.30.05.2.01.0005 Peningkatan Citra Produk Ekspor	Jumlah Produk Unggulan Ekspor Daerah yang Disusun Menjadi Materi Promosi	2 Produk	Kota Pasuruan, Semua Kecamatan, Semua Kel/Desa	0,00	135.000.000,00	135.000.000,00	
3.30.06 PROGRAM STANDARDISASI DAN PERLINDUNGAN KONSUMEN													
			3.30.06.2.01 Pelaksanaan Metrologi Legal, Berupa Tera, Tera Ulang, dan Pengawasan	Jumlah Laporan Pelaksanaan Tera/Tera Ulang	1 Laporan	3.30.06.2.01.0001 Pelaksanaan Metrologi Legal, Berupa Tera, Tera Ulang	Jumlah Alat Ukur, Alat Takar, Alat Timbang, dan Alat Perlengkapan Ditera Ulang	1000 Unit	Kota Pasuruan, Semua Kecamatan, Semua Kel/Desa	132.264.300,00	970.000.000,00	350.000.000,00	
			3.30.06.2.01 Pelaksanaan Metrologi Legal, Berupa Tera, Tera Ulang, dan Pengawasan	Jumlah Laporan Pelaksanaan Tera/Tera Ulang	1 Laporan	3.30.06.2.01.0002 Pengawasan/Penyuluhan Metrologi Legal	Jumlah Pelaku Usaha di Bidang Metrologi Legal yang Dibina	40 Orang	Kota Pasuruan, Semua Kecamatan, Semua Kel/Desa	10.535.950,00	15.000.000,00	18.000.000,00	
3.31 URUSAN PEMERINTAHAN BIDANG PERINDUSTRIAN													
3.31.02 PROGRAM PERENCANAAN DAN PEMBANGUNAN INDUSTRI													
			3.31.02.2.01 Penyusunan dan Evaluasi Rencana Pembangunan Industri Kabupaten/Kota	Persentase IKM Berkembang	30 Persen	3.31.02.2.01.0002 Koordinasi, Sinkronisasi, dan Pelaksanaan Kebijakan Percepatan Pengembangan, Penyebaran dan Perwilayahan Industri	Jumlah Dokumen Hasil Koordinasi, Sinkronisasi dan Pelaksanaan Kebijakan Percepatan, Pengembangan, Penyebaran dan	6 Dokumen	[object Object]	93.245.900,00	350.000.000,00	350.000.000,00	
			3.31.02.2.01 Penyusunan dan Evaluasi Rencana Pembangunan Industri Kabupaten/Kota	Persentase IKM Berkembang	30 Persen	3.31.02.2.01.0003 Koordinasi, Sinkronisasi, dan Pelaksanaan Pembangunan Sumber Daya Industri	Jumlah Dokumen Hasil Koordinasi, Sinkronisasi, dan pelaksanaan Pembangunan Sumber Daya Industri	4 Dokumen	Kota Pasuruan, Semua Kecamatan, Semua Kel/Desa	127.192.400,00	660.000.000,00	660.000.000,00	
			3.31.02.2.01 Penyusunan dan Evaluasi Rencana Pembangunan Industri Kabupaten/Kota	Persentase IKM Berkembang	30 Persen	3.31.02.2.01.0005 Koordinasi, Sinkronisasi, dan Pelaksanaan Pemberdayaan Industri dan Peran Serta Masyarakat	Jumlah Dokumen Hasil Koordinasi, Sinkronisasi, dan Pelaksanaan Pemberdayaan Industri dan Peran Serta Masyarakat	1 Dokumen	Kota Pasuruan, Semua Kecamatan, Semua Kel/Desa	356.783.222,00	612.000.000,00	850.000.000,00	
4.01 SEKRETARIAT DAERAH													
4.01.01 PROGRAM PENUNJANG URUSAN PEMERINTAHAN DAERAH KABUPATEN/KOTA	Persentase Kebutuhan Penunjang Pemerintahan yang Terfasilitasi	90 %											
			4.01.01.2.01 Perencanaan, Penganggaran, dan Evaluasi Kinerja Perangkat Daerah	Persentase Dokumen Perencanaan dan Laporan Evaluasi Kinerja yang tersusun tepat waktu	90 %	4.01.01.2.01.0001 Penyusunan Dokumen Perencanaan Perangkat Daerah	Jumlah Dokumen Perencanaan Perangkat Daerah	7 Dokumen	Kota Pasuruan, Panggungrejo, Pekuncen	11.418.600,00	11.989.740,00	12.589.227,00	

PROGRAM			KEGIATAN			SUB KEGIATAN				PLAFON ANGGARAN SEMENTARA (Rp)	PRAKIRAAN MAJU		KET
Program	Indikator Kinerja		Kegiatan	Indikator Kinerja		Sub Kegiatan	Indikator Kinerja		Lokasi Sub Kegiatan		N+1	N+2	
	Hasil Program	Target Capaian		Keluaran Kegiatan	Target Capaian		Keluaran Sub Kegiatan	Target Capaian					
			4.01.01.2.01 Perencanaan, Penganggaran, dan Evaluasi Kinerja Perangkat Daerah	Persentase Dokumen Perencanaan dan Laporan Evaluasi Kinerja yang tersusun tepat waktu	90 %	4.01.01.2.01.0006 Koordinasi dan Penyusunan Laporan Capaian Kinerja dan Ikhtisar Realisasi Kinerja SKPD	Jumlah Laporan Capaian Kinerja dan Ikhtisar Realisasi Kinerja SKPD dan Laporan Hasil Koordinasi Penyusunan Laporan Capaian Kinerja dan Ikhtisar	5 Laporan	Kota Pasuruan, Panggungrejo, Pekuncen	11.912.800,00	12.508.440,00	13.133.862,00	
			4.01.01.2.01 Perencanaan, Penganggaran, dan Evaluasi Kinerja Perangkat Daerah	Persentase Dokumen Perencanaan dan Laporan Evaluasi Kinerja yang tersusun tepat waktu	90 %	4.01.01.2.01.0007 Evaluasi Kinerja Perangkat Daerah	Jumlah Laporan Evaluasi Kinerja Perangkat Daerah	1 Laporan	Kota Pasuruan, Panggungrejo, Pekuncen	2.994.800,00	3.150.000,00	3.307.500,00	
			4.01.01.2.03 Administrasi Barang Milik Daerah pada Perangkat Daerah	Persentase Laporan Barang Milik Daerah yang Tersusun Tepat Waktu	90 %	4.01.01.2.03.0005 Rekonsiliasi dan Penyusunan Laporan Barang Milik Daerah pada SKPD	Jumlah Laporan Rekonsiliasi dan Penyusunan Laporan Barang Milik Daerah pada	4 Laporan	Kota Pasuruan, Panggungrejo, Pekuncen	103.042.500,00	91.058.625,00	95.611.556,00	
			4.01.01.2.05 Administrasi Kepegawaian Perangkat Daerah	Persentase SDM Aparatur yang Meningkat Kompetensinya	90 %	4.01.01.2.05.0002 Pengadaan Pakaian Dinas beserta Atribut Kelengkapannya	Jumlah Paket Pakaian Dinas beserta Atribut Kelengkapan	4 Paket	Kota Pasuruan, Panggungrejo, Pekuncen	191.735.200,00	201.321.960,00	211.388.058,00	
			4.01.01.2.06 Administrasi Umum Perangkat Daerah	Persentase Terpenuhinya Layanan Administrasi Perkantoran	90 %	4.01.01.2.06.0001 Penyediaan Komponen Instalasi Listrik/Penerangan Bangunan Kantor	Jumlah Paket Komponen Instalasi Listrik/Penerangan Bangunan Kantor yang Disediakan	4 Paket	Kota Pasuruan, Panggungrejo, Pekuncen	87.664.400,00	92.047.620,00	96.650.001,00	
			4.01.01.2.06 Administrasi Umum Perangkat Daerah	Persentase Terpenuhinya Layanan Administrasi Perkantoran	90 %	4.01.01.2.06.0003 Penyediaan Peralatan Rumah Tangga	Jumlah Paket Peralatan Rumah Tangga yang Disediakan	10 Paket	Kota Pasuruan, Panggungrejo, Pekuncen	164.876.100,00	173.119.905,00	181.775.900,00	
			4.01.01.2.06 Administrasi Umum Perangkat Daerah	Persentase Terpenuhinya Layanan Administrasi Perkantoran	90 %	4.01.01.2.06.0006 Penyediaan Bahan Bacaan dan Peraturan Perundang-undangan	Jumlah Dokumen Bahan Bacaan dan Peraturan Perundang-Undangan yang Disediakan	12 Dokumen	Kota Pasuruan, Panggungrejo, Pekuncen	104.098.300,00	109.303.215,00	114.768.376,00	
			4.01.01.2.06 Administrasi Umum Perangkat Daerah	Persentase Terpenuhinya Layanan Administrasi Perkantoran	90 %	4.01.01.2.06.0007 Penyediaan Bahan/Material	Jumlah Paket Bahan/Material yang Disediakan	2 Paket	Kota Pasuruan, Panggungrejo, Pekuncen	130.893.500,00	137.438.175,00	144.310.084,00	
			4.01.01.2.06 Administrasi Umum Perangkat Daerah	Persentase Terpenuhinya Layanan Administrasi Perkantoran	90 %	4.01.01.2.06.0008 Fasilitasi Kunjungan Tamu	Jumlah Laporan Fasilitasi Kunjungan Tamu	12 Laporan	Kota Pasuruan, Panggungrejo, Pekuncen	767.380.000,00	782.880.000,00	822.024.000,00	
			4.01.01.2.08 Penyediaan Jasa Penunjang Urusan Pemerintahan Daerah			4.01.01.2.08.0002 Penyediaan Jasa Komunikasi, Sumber Daya Air dan Listrik	Jumlah Laporan Penyediaan Jasa Komunikasi, Sumber Daya Air dan Listrik yang Disediakan	12 Laporan	Kota Pasuruan, Panggungrejo, Pekuncen	965.659.200,00	1.013.942.160,00	1.064.639.268,00	
			4.01.01.2.08 Penyediaan Jasa Penunjang Urusan Pemerintahan Daerah			4.01.01.2.08.0004 Penyediaan Jasa Pelayanan Umum Kantor	Jumlah Laporan Penyediaan Jasa Pelayanan Umum Kantor yang Disediakan	12 Laporan	Kota Pasuruan, Panggungrejo, Pekuncen	2.891.488.100,00	2.994.314.505,00	3.144.030.230,00	
			4.01.01.2.09 Pemeliharaan Barang Milik Daerah Penunjang Urusan Pemerintahan Daerah	Persentase Barang Milik Daerah yang Terpelihara	90 %	4.01.01.2.09.0001 Penyediaan Jasa Pemeliharaan, Biaya Pemeliharaan, dan Pajak Kendaraan Perorangan Dinas atau Kendaraan Dinas Jabatan	Jumlah Kendaraan Perorangan Dinas atau Kendaraan Dinas Jabatan yang Dipelihara dan dibayarkan Pajaknya	14 Unit	Kota Pasuruan, Panggungrejo, Pekuncen	702.980.000,00	947.768.941,00	995.157.388,00	

PROGRAM			KEGIATAN			SUB KEGIATAN				PLAFON ANGGARAN SEMENTARA (Rp)	PRAKIRAAN MAJU		KET
Program	Indikator Kinerja		Kegiatan	Indikator Kinerja		Sub Kegiatan	Indikator Kinerja		Lokasi Sub Kegiatan		N+1	N+2	
	Hasil Program	Target Capaian		Keluaran Kegiatan	Target Capaian		Keluaran Sub Kegiatan	Target Capaian					
			4.01.01.2.11 Administrasi Keuangan dan Operasional Kepala Daerah dan Wakil Kepala Daerah	Persentase Administrasi Keuangan dan Operasional Kepala Daerah dan Wakil Kepala Daerah yang Terpenuhi	90 %	4.01.01.2.11.0002 Penyediaan Pakaian Dinas dan Atribut Kelengkapan Kepala Daerah dan Wakil Kepala Daerah	Jumlah Paket Pakaian Dinas dan Atribut Kelengkapan Kepala Daerah dan Wakil Kepala Daerah yang Disediakan	4 Paket	Kota Pasuruan, Panggungrejo, Pekuncen	114.786.800,00	107.002.980,00	112.353.129,00	
			4.01.01.2.11 Administrasi Keuangan dan Operasional Kepala Daerah dan Wakil Kepala Daerah	Persentase Administrasi Keuangan dan Operasional Kepala Daerah dan Wakil Kepala Daerah yang Terpenuhi	90 %	4.01.01.2.11.0003 Pelaksanaan Medical Check Up Kepala Daerah dan Wakil Kepala Daerah	Jumlah Orang yang Mengikuti Medical Check Up Kepala Daerah dan Wakil Kepala Daerah	4 Orang	Kota Pasuruan, Panggungrejo, Pekuncen	36.367.200,00	59.200.050,00	62.160.053,00	
			4.01.01.2.12 Fasilitasi Kerum ahtanggaan Sekretariat Daerah	Persentase Kebutuhan Rumah Tangga Kepala Daerah, Wakil Kepala Daerah dan Sekretariat Daerah yang Terpenuhinya	90 %	4.01.01.2.12.0002 Penyediaan Kebutuhan Rumah Tangga Wakil Kepala Daerah	Jumlah Paket Kebutuhan Rumah Tangga Wakil Kepala Daerah yang Disediakan	12 Paket	Kota Pasuruan, Panggungrejo, Pekuncen	1.219.975.000,00	1.209.280.695,00	1.269.744.730,00	
			4.01.01.2.02 Administrasi Keuangan Perangkat Daerah	Persentase Laporan Keuangan yang tersusun tepat waktu	90 %	4.01.01.2.02.0001 Penyediaan Gaji dan Tunjangan ASN	Jumlah Orang yang Menerima Gaji dan Tunjangan ASN	159 Orang/bulan	Kota Pasuruan, Panggungrejo, Pekuncen	15.155.036.305,00	16.041.361.254,00	16.843.429.317,00	
			4.01.01.2.02 Administrasi Keuangan Perangkat Daerah	Persentase Laporan Keuangan yang tersusun tepat waktu	90 %	4.01.01.2.02.0007 Koordinasi dan Penyusunan Laporan Keuangan Bulanan/ Triwulanan/ Semesteran SKPD	Jumlah Laporan Keuangan Bulanan/ Triwulanan/ Semesteran SKPD dan Laporan Koordinasi Penyusunan Laporan Keuangan Bula nan/Triwulanan/Semeste ran SKPD	18 Laporan	Kota Pasuruan, Panggungrejo, Pekuncen	266.418.300,00	290.244.360,00	304.756.578,00	
			4.01.01.2.05 Administrasi Kepegawaian Perangkat Daerah	Persentase SDM Aparatur yang Meningkat Kompetensinya	90 %	4.01.01.2.05.0003 Pendataan dan Pengolahan Administrasi Kepegawaian	Jumlah Dokumen Pendataan dan Pengolahan Administrasi Kepegawaian	4 Dokumen	Kota Pasuruan, Panggungrejo, Pekuncen	8.207.700,00	12.020.085,00	12.621.089,00	
			4.01.01.2.06 Administrasi Umum Perangkat Daerah	Persentase Terpenuhinya Layanan Administrasi Perkantoran	90 %	4.01.01.2.06.0002 Penyediaan Peralatan dan Perlengkapan Kantor	Jumlah Paket Peralatan dan Perlengkapan Kantor yang Disediakan	5 Paket	Kota Pasuruan, Panggungrejo, Pekuncen	145.162.400,00	208.054.980,00	218.457.729,00	
			4.01.01.2.06 Administrasi Umum Perangkat Daerah	Persentase Terpenuhinya Layanan Administrasi Perkantoran	90 %	4.01.01.2.06.0005 Penyediaan Barang Cetakan dan Penggandaan	Jumlah Paket Barang Cetakan dan Penggandaan yang Disediakan	12 Paket	Kota Pasuruan, Panggungrejo, Pekuncen	242.896.000,00	570.040.800,00	598.542.840,00	
			4.01.01.2.06 Administrasi Umum Perangkat Daerah	Persentase Terpenuhinya Layanan Administrasi Perkantoran	90 %	4.01.01.2.06.0009 Penyelenggaraan Rapat Koordinasi dan Konsultasi SKPD	Jumlah Laporan Penyelenggaraan Rapat Koordinasi dan Konsultasi SKPD	12 Laporan	Kota Pasuruan, Panggungrejo, Pekuncen	762.355.000,00	655.960.830,00	688.758.872,00	
			4.01.01.2.07 Pengadaan Barang Milik Daerah Penunjang Urusan Pemerintah Daerah	Persentase Terpenuhinya Pengadaan Barang Milik Daerah	90 %	4.01.01.2.07.0001 Pengadaan Kendaraan Perorangan Dinas atau Kendaraan Dinas Jabatan	Jumlah Unit Kendaraan Perorangan Dinas atau Kendaraan Dinas Jabatan yang Disediakan	8 Unit	Kota Pasuruan, Panggungrejo, Pekuncen	118.800.000,00	5.285.737.800,00	5.550.024.690,00	
			4.01.01.2.08 Penyediaan Jasa Penunjang Urusan Pemerintahan Daerah			4.01.01.2.08.0001 Penyediaan Jasa Surat Menyurat	Jumlah Laporan Penyediaan Jasa Surat Menyurat	12 Laporan	Kota Pasuruan, Panggungrejo, Pekuncen	12.524.500,00	42.685.125,00	44.819.381,00	

PROGRAM			KEGIATAN			SUB KEGIATAN				PLAFON ANGGARAN SEMENTARA (Rp)	PRAKIRAAN MAJU		KET
Program	Indikator Kinerja		Kegiatan	Indikator Kinerja		Sub Kegiatan	Indikator Kinerja		Lokasi Sub Kegiatan		N+1	N+2	
	Hasil Program	Target Capaian		Keluaran Kegiatan	Target Capaian		Keluaran Sub Kegiatan	Target Capaian					
			4.01.01.2.09 Pemeliharaan Barang Milik Daerah Penunjang Urusan Pemerintahan Daerah	Persentase Barang Milik Daerah yang Terpelihara	90 %	4.01.01.2.09.0002 Penyediaan Jasa Pemeliharaan, Biaya Pemeliharaan, Pajak dan Perizinan Kendaraan Dinas Operasional atau Lapangan	Jumlah Kendaraan Dinas Operasional atau Lapangan yang Dipelihara dan dibayarkan Pajak dan Perizinannya	110 Unit	Kota Pasuruan, Panggungrejo, Pekuncen	1.547.990.000,00	1.088.166.057,00	1.142.574.360,00	
			4.01.01.2.09 Pemeliharaan Barang Milik Daerah Penunjang Urusan Pemerintahan Daerah	Persentase Barang Milik Daerah yang Terpelihara	90 %	4.01.01.2.09.0005 Pemeliharaan Mebel	Jumlah Mebel yang Dipelihara	4 Unit	Kota Pasuruan, Panggungrejo, Pekuncen	32.800.000,00	86.940.000,00	91.287.000,00	
			4.01.01.2.09 Pemeliharaan Barang Milik Daerah Penunjang Urusan Pemerintahan Daerah	Persentase Barang Milik Daerah yang Terpelihara	90 %	4.01.01.2.09.0006 Pemeliharaan Peralatan dan Mesin Lainnya	Jumlah Peralatan dan Mesin Lainnya yang Dipelihara	5 Unit	Kota Pasuruan, Panggungrejo, Pekuncen	267.269.800,00	301.948.290,00	317.045.705,00	
			4.01.01.2.09 Pemeliharaan Barang Milik Daerah Penunjang Urusan Pemerintahan Daerah	Persentase Barang Milik Daerah yang Terpelihara	90 %	4.01.01.2.09.0009 Pemeliharaan/Rehabilitasi Gedung Kantor dan Bangunan Lainnya	Jumlah Gedung Kantor dan Bangunan Lainnya yang Dipelihara/Direhabilitasi	5 Unit	Kota Pasuruan, Panggungrejo, Pekuncen	183.303.000,00	355.176.150,00	372.934.958,00	
			4.01.01.2.09 Pemeliharaan Barang Milik Daerah Penunjang Urusan Pemerintahan Daerah	Persentase Barang Milik Daerah yang Terpelihara	90 %	4.01.01.2.09.0010 Pemeliharaan/Rehabilitasi Sarana dan Prasarana Gedung Kantor atau Bangunan Lainnya	Jumlah Sarana dan Prasarana Gedung Kantor atau Bangunan Lainnya yang Dipelihara/Direhabilitasi	5 Unit	Kota Pasuruan, Panggungrejo, Pekuncen	45.260.000,00	98.175.000,00	103.083.750,00	
			4.01.01.2.11 Administrasi Keuangan dan Operasional Kepala Daerah dan Wakil Kepala Daerah	Persentase Administrasi Keuangan dan Operasional Kepala Daerah dan Wakil Kepala Daerah yang Terpenuhi	90 %	4.01.01.2.11.0001 Penyediaan Gaji dan Tunjangan Kepala Daerah dan Wakil Kepala Daerah	Jumlah Orang yang Menerima Gaji dan Tunjangan Kepala Daerah dan Wakil Kepala Daerah	2 Orang/Bulan	Kota Pasuruan, Panggungrejo, Pekuncen	177.422.872,00	186.294.016,00	195.608.716,00	
			4.01.01.2.11 Administrasi Keuangan dan Operasional Kepala Daerah dan Wakil Kepala Daerah	Persentase Administrasi Keuangan dan Operasional Kepala Daerah dan Wakil Kepala Daerah yang Terpenuhi	90 %	4.01.01.2.11.0004 Penyediaan Dana Penunjang Operasional Kepala Daerah dan Wakil Kepala Daerah	Jumlah Orang yang Menerima Dana Penunjang Operasional Kepala Daerah dan Wakil Kepala Daerah	2 Orang/Bulan	Kota Pasuruan, Panggungrejo, Pekuncen	540.000.000,00	567.000.000,00	595.350.000,00	
			4.01.01.2.12 Fasilitasi Kerum ahtanggaan Sekretariat Daerah	Persentase Kebutuhan Rumah Tangga Kepala Daerah, Wakil Kepala Daerah dan Sekretariat Daerah yang Terpenuhinya	90 %	4.01.01.2.12.0001 Penyediaan Kebutuhan Rumah Tangga Kepala Daerah	Jumlah Paket Kebutuhan Rumah Tangga Kepala Daerah yang Disediakan	12 Paket	Kota Pasuruan, Panggungrejo, Pekuncen	1.894.773.400,00	2.042.743.605,00	2.144.880.785,00	
			4.01.01.2.12 Fasilitasi Kerum ahtanggaan Sekretariat Daerah	Persentase Kebutuhan Rumah Tangga Kepala Daerah, Wakil Kepala Daerah dan Sekretariat Daerah yang Terpenuhinya	90 %	4.01.01.2.12.0003 Penyediaan Kebutuhan Rumah Tangga Sekretariat Daerah	Jumlah Paket Kebutuhan Rumah Tangga Sekretariat Daerah yang Disediakan	12 Paket	Kota Pasuruan, Panggungrejo, Pekuncen	271.580.900,00	393.712.830,00	413.398.472,00	

PROGRAM			KEGIATAN			SUB KEGIATAN				PLAFON ANGGARAN SEMENTARA (Rp)	PRAKIRAAN MAJU		KET
Program	Indikator Kinerja		Kegiatan	Indikator Kinerja		Sub Kegiatan	Indikator Kinerja		Lokasi Sub Kegiatan		N+1	N+2	
	Hasil Program	Target Capaian		Keluaran Kegiatan	Target Capaian		Keluaran Sub Kegiatan	Target Capaian					
			4.01.01.2.13 Penataan Organisasi	Persentase PD yang yang tepat fungsi dan ukuran	100 %	4.01.01.2.13.0001 Pengelolaan Kelembagaan dan Analisis Jabatan	Jumlah Dokumen Pengelolaan Kelembagaan dan Analisis Jabatan	33 Dokumen	Kota Pasuruan, Semua Kecamatan, Semua Kel/Desa	104.604.800,00	183.985.263,00	0,00	
			4.01.01.2.13 Penataan Organisasi	Persentase PD yang yang tepat fungsi dan ukuran	100 %	4.01.01.2.13.0002 Fasilitasi Pelayanan Publik dan Tata Laksana	Jumlah Laporan Hasil Fasilitasi Pelayanan Publik dan Tata Laksana	49 Laporan	Kota Pasuruan, Semua Kecamatan, Semua Kel/Desa	208.078.000,00	246.943.481,00	0,00	
			4.01.01.2.13 Penataan Organisasi	Persentase PD yang yang tepat fungsi dan ukuran	100 %	4.01.01.2.13.0003 Peningkatan Kinerja dan Reformasi Birokrasi	Jumlah Dokumen Peningkatan Kinerja dan Reformasi Birokrasi	33 Dokumen	Kota Pasuruan, Semua Kecamatan, Semua Kel/Desa	93.117.200,00	270.263.532,00	0,00	
4.01.02 PROGRAM PEMERINTAHAN DAN KESEJAHTERAAN RAKYAT	Persentase Fasilitasi Kerjasama yang ditindaklanjuti PD	80 %											
			4.01.02.2.01 Administrasi Tata Pemerintahan	Persentase Ketercapaian Kegiatan Administrasi Tata Pemerintahan	80 %	4.01.02.2.01.0001 Penataan Administrasi Pemerintahan	Jumlah Dokumen Hasil Penataan Administrasi Pemerintahan	12 Dokumen	Kota Pasuruan, Semua Kecamatan, Semua Kel/Desa	54.731.392,00	58.590.000,00	0,00	
			4.01.02.2.01 Administrasi Tata Pemerintahan	Persentase Ketercapaian Kegiatan Administrasi Tata Pemerintahan	80 %	4.01.02.2.01.0002 Pengelolaan Administrasi Kewilayahan	Jumlah Dokumen Hasil Pengelolaan Administrasi Kewilayahan	13 Dokumen	Kota Pasuruan, Semua Kecamatan, Semua Kel/Desa	80.723.500,00	81.084.675,00	0,00	
			4.01.02.2.01 Administrasi Tata Pemerintahan	Persentase Ketercapaian Kegiatan Administrasi Tata Pemerintahan	80 %	4.01.02.2.01.0003 Fasilitasi Pelaksanaan Otonomi Daerah	Jumlah Dokumen Hasil Fasilitasi Pelaksanaan Otonomi Daerah	44 Dokumen	Kota Pasuruan, Semua Kecamatan, Semua Kel/Desa	90.713.000,00	100.367.400,00	0,00	
			4.01.02.2.04 Fasilitasi Kerja Sama Daerah	Persentase Ketercapaian Kegiatan Fasilitasi Kerja Sama Daerah	80 %	4.01.02.2.04.0001 Fasilitasi Kerja Sama Dalam Negeri	Jumlah Dokumen Hasil Fasilitasi Kerja Sama Dalam Negeri	27 Dokumen	Kota Pasuruan, Semua Kecamatan, Semua Kel/Desa	166.517.100,00	183.374.205,00	0,00	
4.01.03 PROGRAM PEREKONOMIAN DAN PEMBANGUNAN	Persentase Kebijakan Bagian Perekonomian dan Sumber Daya Alam yang ditindaklanjuti	85 %											
			4.01.03.2.01 Pelaksanaan Kebijakan Perekonomian	Persentase Kebijakan Bidang Perekonomian yang ditindaklanjuti Perangkat Daerah	85 %	4.01.03.2.01.0001 Koordinasi, Sinkronisasi, Monitoring dan Evaluasi Kebijakan Pengelolaan BUMD dan BLUD	Jumlah Dokumen Hasil Koordinasi, Sinkronisasi, Monitoring dan Evaluasi Kebijakan Pengelolaan BUMD dan BLUD	3 Dokumen	Kota Pasuruan, Semua Kecamatan, Semua Kel/Desa	65.583.700,00	104.263.362,00	109.476.530,00	
			4.01.03.2.01 Pelaksanaan Kebijakan Perekonomian	Persentase Kebijakan Bidang Perekonomian yang ditindaklanjuti	85 %	4.01.03.2.01.0002 Pengendalian dan Distribusi Perekonomian	Jumlah Laporan Hasil Pengendalian dan Distribusi Perekonomian	1 Laporan	Kota Pasuruan, Semua Kecamatan, Semua Kel/Desa	63.320.800,00	117.249.090,00	123.111.544,00	
			4.01.03.2.01 Pelaksanaan Kebijakan Perekonomian	Persentase Kebijakan Bidang Perekonomian yang ditindaklanjuti	85 %	4.01.03.2.01.0003 Perencanaan dan Pengawasan Ekonomi Mikro Kecil	Jumlah Dokumen Hasil Perencanaan dan Pengawasan Ekonomi Mikro Kecil	1 Dokumen	Kota Pasuruan, Semua Kecamatan, Semua Kel/Desa	27.379.300,00	26.642.091,00	27.974.195,00	
			4.01.03.2.01 Pelaksanaan Kebijakan Perekonomian	Persentase Kebijakan Bidang Perekonomian yang ditindaklanjuti	85 %	4.01.03.2.01.0004 Koordinasi, Sinkronisasi dan Evaluasi Kebijakan Pembentukan BLUD	Jumlah Dokumen Hasil Koordinasi, Sinkronisasi dan Evaluasi Kebijakan Pembentukan BLUD	1 Dokumen	Kota Pasuruan, Semua Kecamatan, Semua Kel/Desa	38.476.700,00	73.474.506,00	77.148.231,00	
			4.01.03.2.01 Pelaksanaan Kebijakan Perekonomian	Persentase Kebijakan Bidang Perekonomian yang ditindaklanjuti	85 %	4.01.03.2.01.0005 Koordinasi, Sinkronisasi dan Evaluasi Kebijakan Pendirian BUMD	Jumlah Dokumen Hasil Koordinasi, Sinkronisasi dan Evaluasi Kebijakan Pendirian BUMD	1 Dokumen	Kota Pasuruan, Semua Kecamatan, Semua Kel/Desa	46.537.900,00	67.346.276,00	70.713.590,00	

PROGRAM			KEGIATAN			SUB KEGIATAN				PLAFON ANGGARAN SEMENTARA (Rp)	PRAKIRAAN MAJU		KET
Program	Indikator Kinerja		Kegiatan	Indikator Kinerja		Sub Kegiatan	Indikator Kinerja		Lokasi Sub Kegiatan		N+1	N+2	
	Hasil Program	Target Capaian		Keluaran Kegiatan	Target Capaian		Keluaran Sub Kegiatan	Target Capaian					
			4.01.03.2.04 Pemantauan Kebijakan Sumber Daya Alam	Persentase Kebijakan Bidang Sumber Daya Alam yang ditindaklanjuti Perangkat Daerah	85 %	4.01.03.2.04.0001 Koordinasi, Sinkronisasi dan Evaluasi Kebijakan Pertanian, Kehutanan, Kelautan, dan Perikanan	Jumlah Dokumen Hasil Koordinasi, Sinkronisasi, dan Evaluasi Kebijakan Urusan Pertanian, Pangan, Kehutanan, Kelautan dan Perikanan, Perdagangan, Perindustrian, KUKM, Penanaman Modal, Tenaga Kerja	2 Dokumen	Kota Pasuruan, Semua Kecamatan, Semua Kel/Desa	94.417.500,00	154.626.098,00	162.357.403,00	
			4.01.03.2.04 Pemantauan Kebijakan Sumber Daya Alam	Persentase Kebijakan Bidang Sumber Daya Alam yang ditindaklanjuti Perangkat Daerah	85 %	4.01.03.2.04.0002 Koordinasi, Sinkronisasi dan Evaluasi Kebijakan Pertambangan dan Lingkungan Hidup	Jumlah Dokumen Hasil Koordinasi, Sinkronisasi, dan Evaluasi Kebijakan Urusan Pertambangan dan Sumber Daya Mineral, Lingkungan Hidup, Kominfo, Perhubungan, Statistik, Persandian	1 Dokumen	Kota Pasuruan, Semua Kecamatan, Semua Kel/Desa	0,00	2.332.890,00	2.449.535,00	
			4.01.03.2.04 Pemantauan Kebijakan Sumber Daya Alam	Persentase Kebijakan Bidang Sumber Daya Alam yang ditindaklanjuti Perangkat Daerah	85 %	4.01.03.2.04.0003 Koordinasi, Sinkronisasi dan Evaluasi Kebijakan Energi dan Air	Jumlah Dokumen Hasil Koordinasi, Sinkronisasi, dan Evaluasi Kebijakan Urusan Energi dan Air, Pekerjaan Umum dan Penataan Ruang, Perumahan Rakyat dan Kawasan Permukiman,	1 Dokumen	Kota Pasuruan, Semua Kecamatan, Semua Kel/Desa	13.322.600,00	33.511.338,00	35.186.905,00	
			4.01.03.2.02 Pelaksanaan Administrasi Pembangunan	Persentase Dokumen Pedoman Program Pembangunan yang disusun	100 %	4.01.03.2.02.0001 Fasilitasi Penyusunan Program Pembangunan	Jumlah Dokumen Hasil Fasilitasi Penyusunan Program Pembangunan Daerah	2 Dokumen	Semua Kota/Kab, Semua Kecamatan, Semua Kel/Desa	277.002.700,00	351.185.000,00	361.500.000,00	
			4.01.03.2.02 Pelaksanaan Administrasi Pembangunan	Persentase Dokumen Pedoman Program Pembangunan yang disusun	100 %	4.01.03.2.02.0002 Pengendalian dan Evaluasi Program Pembangunan	Jumlah Laporan Hasil Pengendalian dan Evaluasi Program Pembangunan	12 Laporan	Kota Pasuruan, Semua Kecamatan, Semua Kel/Desa	89.771.200,00	134.347.500,00	147.500.000,00	
			4.01.03.2.02 Pelaksanaan Administrasi Pembangunan	Persentase Dokumen Pedoman Program Pembangunan yang disusun	100 %	4.01.03.2.02.0003 Pengelolaan Evaluasi dan Pelaporan Pelaksanaan Pembangunan	Jumlah Laporan Hasil Pengelolaan Evaluasi dan Pelaporan Pelaksanaan Pembangunan	12 Laporan	Kota Pasuruan, Semua Kecamatan, Semua Kel/Desa	116.307.200,00	149.730.000,00	154.400.000,00	
			4.01.03.2.03 Pengelolaan Pengadaan Barang dan Jasa	Level UKPBJ	9 Level	4.01.03.2.03.0001 Pengelolaan Pengadaan Barang dan Jasa	Jumlah Dokumen Hasil Pengelolaan Pengadaan Barang dan Jasa	90 Dokumen	Kota Pasuruan, Semua Kecamatan, Semua Kel/Desa	160.907.615,00	325.000.000,00	350.000.000,00	
			4.01.03.2.03 Pengelolaan Pengadaan Barang dan Jasa	Level UKPBJ	9 Level	4.01.03.2.03.0002 Pengelolaan Layanan Pengadaan Secara Elektronik	Jumlah Dokumen Hasil Layanan Pengadaan Secara Elektronik	50 Dokumen	Kota Pasuruan, Semua Kecamatan, Semua Kel/Desa	58.837.130,00	215.000.000,00	250.000.000,00	
			4.01.03.2.03 Pengelolaan Pengadaan Barang dan Jasa	Level UKPBJ	9 Level	4.01.03.2.03.0003 Pembinaan dan Advokasi Pengadaan Barang dan Jasa	Jumlah Orang yang Mengikuti Pembinaan dan Advokasi Pengadaan Barang dan Jasa	100 Orang	Kota Pasuruan, Semua Kecamatan, Semua Kel/Desa	241.339.900,00	605.000.000,00	625.000.000,00	
4.01.02 PROGRAM PEMERINTAHAN DAN KESEJAHTERAAN RAKYAT	SKM pelayanan hukum	B Nilai											
			4.01.02.2.03 Fasilitasi dan Koordinasi Hukum	Persentase Ketercapaian Kegiatan Fasilitasi Hukum	85 %	4.01.02.2.03.0001 Fasilitasi Penyusunan Produk Hukum Daerah	Jumlah Produk Hukum Daerah yang Disusun	300 Dokumen	Kota Pasuruan, Semua Kecamatan, Semua Kel/Desa	430.523.800,00	586.780.950,00	616.120.000,00	

PROGRAM			KEGIATAN			SUB KEGIATAN				PLAFON ANGGARAN SEMENTARA (Rp)	PRAKIRAAN MAJU		KET
Program	Indikator Kinerja		Kegiatan	Indikator Kinerja		Sub Kegiatan	Indikator Kinerja		Lokasi Sub Kegiatan		N+1	N+2	
	Hasil Program	Target Capaian		Keluaran Kegiatan	Target Capaian		Keluaran Sub Kegiatan	Target Capaian					
			4.01.02.2.03 Fasilitasi dan Koordinasi Hukum	Persentase Ketercapaian Kegiatan Fasilitasi Hukum	85 %	4.01.02.2.03.0002 Fasilitasi Bantuan Hukum	Jumlah Kasus yang Mendapatkan Fasilitasi Bantuan Hukum	17 Kasus	Kota Pasuruan, Semua Kecamatan, Semua Kel/Desa	445.755.100,00	663.141.150,00	696.298.208,00	
			4.01.02.2.03 Fasilitasi dan Koordinasi Hukum	Persentase Ketercapaian Kegiatan Fasilitasi Hukum	85 %	4.01.02.2.03.0003 Pendokumentasian Produk Hukum dan Pengelolaan Informasi Hukum	Jumlah Produk Hukum dan Pengelolaan Informasi Hukum yang Didokumentasi	300 Dokumen	Kota Pasuruan, Semua Kecamatan, Semua Kel/Desa	163.474.719,00	295.555.890,00	310.333.685,00	
4.01.01 PROGRAM PENUNJANG URUSAN PEMERINTAHAN DAERAH KABUPATEN/KOTA	Persentase Layanan Kebutuhan Pimpinan yang Terfasilitasi	90 %											
			4.01.01.2.14 Pelaksanaan Protokol dan Komunikasi Pimpinan	Persentase PD yang Terlayani di Bidang Keprotokolan dan Komunikasi Pimpinan	90 %	4.01.01.2.14.0001 Fasilitasi Keprotokolan	Jumlah Laporan Hasil Fasilitasi Keprotokolan	12 Laporan	Kota Pasuruan, Semua Kecamatan, Semua Kel/Desa	589.977.500,00	812.797.700,00	894.077.500,00	
			4.01.01.2.14 Pelaksanaan Protokol dan Komunikasi Pimpinan	Persentase PD yang Terlayani di Bidang Keprotokolan dan Komunikasi Pimpinan	90 %	4.01.01.2.14.0002 Fasilitasi Komunikasi Pimpinan	Jumlah Laporan Hasil Fasilitasi Komunikasi Pimpinan	12 Laporan	Kota Pasuruan, Semua Kecamatan, Semua Kel/Desa	25.626.300,00	28.600.000,00	31.460.000,00	
			4.01.01.2.14 Pelaksanaan Protokol dan Komunikasi Pimpinan	Persentase PD yang Terlayani di Bidang Keprotokolan dan Komunikasi Pimpinan	90 %	4.01.01.2.14.0003 Pendokumentasian Tugas Pimpinan	Jumlah Laporan Pendokumentasian Tugas Pimpinan	12 Laporan	Kota Pasuruan, Semua Kecamatan, Semua Kel/Desa	143.426.100,00	157.768.800,00	173.545.700,00	
4.01.02 PROGRAM PEMERINTAHAN DAN KESEJAHTERAAN RAKYAT	Prosentase Kebijakan bidang Kesra yang ditindaklanjuti PD	80 %											
			4.01.02.2.02 Pelaksanaan Kebijakan Kesejahteraan Rakyat	Jumlah Kebijakan Bidang Kesra yang ditindak lanjuti PD	4 Kebijakan	4.01.02.2.02.0001 Fasilitasi Pengelolaan Bina Mental Spiritual	Jumlah Dokumen Hasil Fasilitasi Pengelolaan Bina Mental Spiritual	10 Dokumen	Kota Pasuruan, Semua Kecamatan, Semua Kel/Desa	2.798.179.300,00	5.084.205.777,00	5.338.416.100,00	
			4.01.02.2.02 Pelaksanaan Kebijakan Kesejahteraan Rakyat	Jumlah Kebijakan Bidang Kesra yang ditindak lanjuti PD	4 Kebijakan	4.01.02.2.02.0002 Pelaksanaan Kebijakan, Evaluasi, dan Capaian Kinerja Terkait Kesejahteraan Sosial	Jumlah Dokumen Hasil Kebijakan, Evaluasi, dan Capaian Kinerja Terkait Kesejahteraan Sosial yang Meliputi Urusan Sosial, Transmigrasi, Kesehatan, Pemberdayaan Perempuan dan Perlindungan Anak, Administrasi Kependudukan Dan Pencatatan Sipil, Pemberdayaan Masyarakat dan Desa, Pengendalian Penduduk dan KB	10 Dokumen	Kota Pasuruan, Semua Kecamatan, Semua Kel/Desa	1.446.911.000,00	2.940.000.000,00	3.087.000.000,00	

PROGRAM			KEGIATAN			SUB KEGIATAN				PLAFON ANGGARAN SEMENTARA (Rp)	PRAKIRAAN MAJU		KET
Program	Indikator Kinerja		Kegiatan	Indikator Kinerja		Sub Kegiatan	Indikator Kinerja		Lokasi Sub Kegiatan		N+1	N+2	
	Hasil Program	Target Capaian		Keluaran Kegiatan	Target Capaian		Keluaran Sub Kegiatan	Target Capaian					
			4.01.02.2.02 Pelaksanaan Kebijakan Kesejahteraan Rakyat	Jumlah Kebijakan Bidang Kesra yang ditindak lanjuti PD	4 Kebijakan	4.01.02.2.02.0003 Pelaksanaan Kebijakan, Evaluasi, dan Capaian Kinerja Terkait Kesejahteraan Masyarakat	Jumlah Dokumen Hasil Kebijakan, Evaluasi, dan Capaian Kinerja Terkait Kesejahteraan Masyarakat yang Meliputi Urusan Kepemudaan dan Olahraga, Pariwisata, Pendidikan, Kebudayaan, Perpustakaan, Kearsipan, Trantibum	1 Dokumen	Kota Pasuruan, Semua Kecamatan, Semua Kel/Desa	28.037.900,00	74.550.000,00	78.227.500,00	
4.02 SEKRETARIAT DPRD													
4.02.01 PROGRAM PENUNJANG URUSAN PEMERINTAHAN DAERAH KABUPATEN/KOTA	Persentase kebutuhan penunjang pemerintahan yang terfasilitasi	100 %											
			4.02.01.2.01 Perencanaan, Penganggaran, dan Evaluasi Kinerja Perangkat Daerah	Persentase dokumen perencanaan dan laporan evaluasi kinerja yang tersusun tepat waktu	100 %	4.02.01.2.01.0001 Penyusunan Dokumen Perencanaan Perangkat Daerah	Jumlah Dokumen Perencanaan Perangkat Daerah	6 Dokumen	Kota Pasuruan, Semua Kecamatan, Semua Kel/Desa	5.180.000,00	9.124.500,00	10.036.950,00	
			4.02.01.2.01 Perencanaan, Penganggaran, dan Evaluasi Kinerja Perangkat Daerah	Persentase dokumen perencanaan dan laporan evaluasi kinerja yang tersusun tepat waktu	100 %	4.02.01.2.01.0006 Koordinasi dan Penyusunan Laporan Capaian Kinerja dan Ikhtisar Realisasi Kinerja SKPD	Jumlah Laporan Capaian Kinerja dan Ikhtisar Realisasi Kinerja SKPD dan Laporan Hasil Koordinasi Penyusunan Laporan Capaian Kinerja dan Ikhtisar	5 Laporan	Kota Pasuruan, Panggungrejo, Kandangsapi	5.180.000,00	23.056.000,00	25.361.600,00	
			4.02.01.2.01 Perencanaan, Penganggaran, dan Evaluasi Kinerja Perangkat Daerah	Persentase dokumen perencanaan dan laporan evaluasi kinerja yang tersusun tepat waktu	100 %	4.02.01.2.01.0007 Evaluasi Kinerja Perangkat Daerah	Jumlah Laporan Evaluasi Kinerja Perangkat Daerah	1 Laporan	Kota Pasuruan, Panggungrejo, Kandangsapi	5.180.000,00	10.373.000,00	11.410.300,00	
			4.02.01.2.02 Administrasi Keuangan Perangkat Daerah			4.02.01.2.02.0001 Penyediaan Gaji dan Tunjangan ASN	Jumlah Orang yang Menerima Gaji dan Tunjangan ASN	32 Orang/bulan	Kota Pasuruan, Panggungrejo, Kandangsapi	3.593.344.710,00	4.729.285.043,00	5.202.213.547,00	
			4.02.01.2.02 Administrasi Keuangan Perangkat Daerah			4.02.01.2.02.0007 Koordinasi dan Penyusunan Laporan Keuangan Bulanan/ Triwulanan/ Semesteran SKPD	Jumlah Laporan Keuangan Bulanan/ Triwulanan/ Semesteran SKPD dan Laporan Koordinasi Penyusunan Laporan Keuangan Bula nan/Triwulanan/Semeste ran SKPD	17 Laporan	Kota Pasuruan, Panggungrejo, Kandangsapi	37.148.000,00	52.192.800,00	57.412.080,00	
			4.02.01.2.03 Administrasi Barang Milik Daerah pada Perangkat Daerah	Persentase laporan barang milik daerah yang tersusun tepat waktu	100 %	4.02.01.2.03.0001 Penyusunan Perencanaan Kebutuhan Barang Milik Daerah SKPD	Jumlah Rencana Kebutuhan Barang Milik Daerah SKPD	4 Dokumen	Kota Pasuruan, Panggungrejo, Kandangsapi	10.940.000,00	12.485.000,00	13.733.500,00	
			4.02.01.2.03 Administrasi Barang Milik Daerah pada Perangkat Daerah	Persentase laporan barang milik daerah yang tersusun tepat waktu	100 %	4.02.01.2.03.0005 Rekonsiliasi dan Penyusunan Laporan Barang Milik Daerah pada SKPD	Jumlah Laporan Rekonsiliasi dan Penyusunan Laporan Barang Milik Daerah pada	4 Laporan	Kota Pasuruan, Panggungrejo, Kandangsapi	40.032.000,00	79.094.400,00	87.003.840,00	
			4.02.01.2.05 Administrasi Kepegawaian Perangkat Daerah	Persentase SDM aparatur yang meningkat kompetensinya	100 %	4.02.01.2.05.0003 Pendataan dan Pengolahan Administrasi Kepegawaian	Jumlah Dokumen Pendataan dan Pengolahan Administrasi Kepegawaian	4 Dokumen	Kota Pasuruan, Panggungrejo, Kandangsapi	5.180.000,00	7.447.000,00	8.191.700,00	

PROGRAM			KEGIATAN			SUB KEGIATAN				PLAFON ANGGARAN SEMENTARA (Rp)	PRAKIRAAN MAJU		KET
Program	Indikator Kinerja		Kegiatan	Indikator Kinerja		Sub Kegiatan	Indikator Kinerja		Lokasi Sub Kegiatan		N+1	N+2	
	Hasil Program	Target Capaian		Keluaran Kegiatan	Target Capaian		Keluaran Sub Kegiatan	Target Capaian					
			4.02.01.2.05 Administrasi Kepegawaian Perangkat Daerah	Persentase SDM aparatur yang meningkat kompetensinya	100 %	4.02.01.2.05.0009 Pendidikan dan Pelatihan Pegawai Berdasarkan Tugas dan Fungsi	Jumlah Pegawai Berdasarkan Tugas dan Fungsi yang Mengikuti Pendidikan dan Pelatihan	122 Orang	Kota Pasuruan, Panggungrejo, Kandangsapi	461.000.000,00	672.100.000,00	739.310.000,00	
			4.02.01.2.06 Administrasi Umum Perangkat Daerah	Persentase terpenuhinya layanan administrasi perkantoran	100 %	4.02.01.2.06.0001 Penyediaan Komponen Instalasi Listrik/Penerangan Bangunan Kantor	Jumlah Paket Komponen Instalasi Listrik/Penerangan Bangunan Kantor yang Disediakan	4 Paket	Kota Pasuruan, Panggungrejo, Kandangsapi	40.451.500,00	44.688.710,00	49.157.581,00	
			4.02.01.2.06 Administrasi Umum Perangkat Daerah	Persentase terpenuhinya layanan administrasi perkantoran	100 %	4.02.01.2.06.0002 Penyediaan Peralatan dan Perlengkapan Kantor	Jumlah Paket Peralatan dan Perlengkapan Kantor yang Disediakan	30 Paket	Kota Pasuruan, Panggungrejo, Kandangsapi	312.954.500,00	270.648.950,00	297.713.845,00	
			4.02.01.2.06 Administrasi Umum Perangkat Daerah	Persentase terpenuhinya layanan administrasi perkantoran	100 %	4.02.01.2.06.0005 Penyediaan Barang Cetakan dan Penggandaan	Jumlah Paket Barang Cetakan dan Penggandaan yang Disediakan	3 Paket	Kota Pasuruan, Panggungrejo, Kandangsapi	350.078.900,00	385.121.220,00	423.633.342,00	
			4.02.01.2.06 Administrasi Umum Perangkat Daerah	Persentase terpenuhinya layanan administrasi perkantoran	100 %	4.02.01.2.06.0006 Penyediaan Bahan Bacaan dan Peraturan Perundang-undangan	Jumlah Dokumen Bahan Bacaan dan Peraturan Perundang-Undangan yang Disediakan	7 Dokumen	Kota Pasuruan, Panggungrejo, Kandangsapi	56.205.600,00	61.826.160,00	68.008.776,00	
			4.02.01.2.06 Administrasi Umum Perangkat Daerah	Persentase terpenuhinya layanan administrasi perkantoran	100 %	4.02.01.2.06.0007 Penyediaan Bahan/Material	Jumlah Paket Bahan/Material yang Disediakan	2 Paket	Kota Pasuruan, Panggungrejo, Kandangsapi	210.000.000,00	231.000.000,00	254.100.000,00	
			4.02.01.2.06 Administrasi Umum Perangkat Daerah	Persentase terpenuhinya layanan administrasi perkantoran	100 %	4.02.01.2.06.0008 Fasilitasi Kunjungan Tamu	Jumlah Laporan Fasilitasi Kunjungan Tamu	12 Laporan	Kota Pasuruan, Panggungrejo, Kandangsapi	329.710.800,00	588.094.320,00	646.903.752,00	
			4.02.01.2.06 Administrasi Umum Perangkat Daerah	Persentase terpenuhinya layanan administrasi perkantoran	100 %	4.02.01.2.06.0009 Penyelenggaraan Rapat Koordinasi dan Konsultasi SKPD	Jumlah Laporan Penyelenggaraan Rapat Koordinasi dan Konsultasi SKPD	12 Laporan	Kota Pasuruan, Panggungrejo, Kandangsapi	452.438.000,00	977.712.890,00	1.075.484.179,00	
			4.02.01.2.07 Pengadaan Barang Milik Daerah Penunjang Urusan Pemerintah Daerah	Persentase terpenuhinya pengadaan barang milik daerah	100 %	4.02.01.2.07.0005 Pengadaan Mebel	Jumlah Paket Mebel yang Disediakan	0 Unit	Kota Pasuruan, Panggungrejo, Kandangsapi	0,00	173.800.000,00	191.180.000,00	
			4.02.01.2.07 Pengadaan Barang Milik Daerah Penunjang Urusan Pemerintah Daerah	Persentase terpenuhinya pengadaan barang milik daerah	100 %	4.02.01.2.07.0006 Pengadaan Peralatan dan Mesin Lainnya	Jumlah Unit Peralatan dan Mesin Lainnya yang Disediakan	4 Unit	Kota Pasuruan, Panggungrejo, Kandangsapi	0,00	1.046.113.200,00	1.150.724.520,00	
			4.02.01.2.08 Penyediaan Jasa Penunjang Urusan Pemerintahan Daerah	Persentase terpenuhinya jasa penunjang layanan perkantoran	100 %	4.02.01.2.08.0001 Penyediaan Jasa Surat Menyurat	Jumlah Laporan Penyediaan Jasa Surat Menyurat	12 Laporan	Kota Pasuruan, Panggungrejo, Kandangsapi	30.985.000,00	37.053.500,00	40.758.850,00	
			4.02.01.2.08 Penyediaan Jasa Penunjang Urusan Pemerintahan Daerah	Persentase terpenuhinya jasa penunjang layanan perkantoran	100 %	4.02.01.2.08.0002 Penyediaan Jasa Komunikasi, Sumber Daya Air dan Listrik	Jumlah Laporan Penyediaan Jasa Komunikasi, Sumber Daya Air dan Listrik yang Disediakan	12 Laporan	Kota Pasuruan, Panggungrejo, Kandangsapi	1.029.160.884,00	1.132.076.972,00	1.245.284.670,00	
			4.02.01.2.08 Penyediaan Jasa Penunjang Urusan Pemerintahan Daerah	Persentase terpenuhinya jasa penunjang layanan perkantoran	100 %	4.02.01.2.08.0004 Penyediaan Jasa Pelayanan Umum Kantor	Jumlah Laporan Penyediaan Jasa Pelayanan Umum Kantor yang Disediakan	12 Laporan	Kota Pasuruan, Panggungrejo, Kandangsapi	1.324.832.600,00	2.163.150.660,00	2.379.465.726,00	

PROGRAM			KEGIATAN			SUB KEGIATAN				PLAFON ANGGARAN SEMENTARA (Rp)	PRAKIRAAN MAJU		KET
Program	Indikator Kinerja		Kegiatan	Indikator Kinerja		Sub Kegiatan	Indikator Kinerja		Lokasi Sub Kegiatan		N+1	N+2	
	Hasil Program	Target Capaian		Keluaran Kegiatan	Target Capaian		Keluaran Sub Kegiatan	Target Capaian					
			4.02.01.2.09 Pemeliharaan Barang Milik Daerah Penunjang Urusan Pemerintahan Daerah	Persentase barang milik daerah yang terpelihara	100 %	4.02.01.2.09.0001 Penyediaan Jasa Pemeliharaan, Biaya Pemeliharaan, dan Pajak Kendaraan Perorangan Dinas atau Kendaraan Dinas Jabatan	Jumlah Kendaraan Perorangan Dinas atau Kendaraan Dinas Jabatan yang Dipelihara dan dibayarkan Pajaknya	1 Unit	Kota Pasuruan, Panggungrejo, Kandangsapi	46.370.000,00	51.007.000,00	56.107.700,00	
			4.02.01.2.09 Pemeliharaan Barang Milik Daerah Penunjang Urusan Pemerintahan Daerah	Persentase barang milik daerah yang terpelihara	100 %	4.02.01.2.09.0002 Penyediaan Jasa Pemeliharaan, Biaya Pemeliharaan, Pajak dan Perizinan Kendaraan Dinas Operasional atau Lapangan	Jumlah Kendaraan Dinas Operasional atau Lapangan yang Dipelihara dan dibayarkan Pajak dan Perizinannya	18 Unit	Kota Pasuruan, Panggungrejo, Kandangsapi	627.390.000,00	631.290.000,00	694.419.000,00	
			4.02.01.2.09 Pemeliharaan Barang Milik Daerah Penunjang Urusan Pemerintahan Daerah	Persentase barang milik daerah yang terpelihara	100 %	4.02.01.2.09.0005 Pemeliharaan Mebel	Jumlah Mebel yang Dipelihara	438 Unit	Kota Pasuruan, Panggungrejo, Kandangsapi	35.040.000,00	38.544.000,00	42.398.400,00	
			4.02.01.2.09 Pemeliharaan Barang Milik Daerah Penunjang Urusan Pemerintahan Daerah	Persentase barang milik daerah yang terpelihara	100 %	4.02.01.2.09.0006 Pemeliharaan Peralatan dan Mesin Lainnya	Jumlah Peralatan dan Mesin Lainnya yang Dipelihara	231 Unit	Kota Pasuruan, Panggungrejo, Kandangsapi	341.140.000,00	540.283.040,00	594.311.344,00	
			4.02.01.2.09 Pemeliharaan Barang Milik Daerah Penunjang Urusan Pemerintahan Daerah	Persentase barang milik daerah yang terpelihara	100 %	4.02.01.2.09.0009 Pemeliharaan/Rehabilitasi Gedung Kantor dan Bangunan Lainnya	Jumlah Gedung Kantor dan Bangunan Lainnya yang Dipelihara/Direhabilitasi	1 Unit	Kota Pasuruan, Panggungrejo, Kandangsapi	968.981.300,00	900.879.430,00	990.967.373,00	
			4.02.01.2.09 Pemeliharaan Barang Milik Daerah Penunjang Urusan Pemerintahan Daerah	Persentase barang milik daerah yang terpelihara	100 %	4.02.01.2.09.0010 Pemeliharaan/Rehabilitasi Sarana dan Prasarana Gedung Kantor atau Bangunan Lainnya	Jumlah Sarana dan Prasarana Gedung Kantor atau Bangunan Lainnya yang Dipelihara/Direhabilitasi	1 Unit	Kota Pasuruan, Panggungrejo, Kandangsapi	60.000.000,00	66.000.000,00	72.600.000,00	
			4.02.01.2.15 Layanan Keuangan dan Kesejahteraan DPRD	Persentase terpenuhinya layanan keuangan dan kesejahteraan DPRD	100 %	4.02.01.2.15.0001 Penyelenggaraan Administrasi Keuangan DPRD	Jumlah Anggota DPRD yang Menerima Hak Keuangan DPRD	30 Orang/Bulan	Kota Pasuruan, Panggungrejo, Kandangsapi	17.794.732.409,00	18.809.760.462,00	20.690.736.508,00	
			4.02.01.2.15 Layanan Keuangan dan Kesejahteraan DPRD	Persentase terpenuhinya layanan keuangan dan kesejahteraan DPRD	100 %	4.02.01.2.15.0002 Penyediaan Pakaian Dinas dan Atribut DPRD	Jumlah Paket Pakaian Dinas dan Atribut DPRD yang Disediakan	1 Paket	Kota Pasuruan, Panggungrejo, Kandangsapi	338.682.000,00	372.550.200,00	409.805.220,00	
			4.02.01.2.15 Layanan Keuangan dan Kesejahteraan DPRD	Persentase terpenuhinya layanan keuangan dan kesejahteraan DPRD	100 %	4.02.01.2.15.0003 Pelaksanaan Medical Check Up DPRD	Jumlah Orang yang Mengikuti Medical Check Up DPRD	30 Orang	Kota Pasuruan, Panggungrejo, Kandangsapi	48.000.000,00	52.800.000,00	58.080.000,00	
			4.02.01.2.16 Layanan Administrasi DPRD	Persentase terpenuhinya layanan administrasi DPRD	100 %	4.02.01.2.16.0004 Penyediaan Kebutuhan Rumah Tangga DPRD	Jumlah Paket Kebutuhan Rumah Tangga DPRD yang Disediakan	12 Paket	Kota Pasuruan, Panggungrejo, Kandangsapi	225.080.300,00	330.004.840,00	300.004.400,00	
4.02.02 PROGRAM DUKUNGAN PELAKSANAAN TUGAS DAN FUNGSI DPRD	Persentase rapat kerja yang dilaksanakan	85 %											
			4.02.02.2.01 Pembentukan Peraturan Daerah dan Peraturan DPRD	Persentase Pembahasan Perda dan Peraturan DPRD yang terlaksana	90 %	4.02.02.2.01.0001 Penyusunan dan Pembahasan Program Pembentukan Peraturan Daerah	Jumlah Dokumen Hasil Penyusunan dan Pembahasan Program Pembentukan Peraturan Daerah	1 Dokumen	Kota Pasuruan, Panggungrejo, Kandangsapi	1.002.408.000,00	1.561.634.800,00	1.717.798.280,00	

PROGRAM			KEGIATAN			SUB KEGIATAN				PLAFON ANGGARAN SEMENTARA (Rp)	PRAKIRAAN MAJU		KET
Program	Indikator Kinerja		Kegiatan	Indikator Kinerja		Sub Kegiatan	Indikator Kinerja		Lokasi Sub Kegiatan		N+1	N+2	
	Hasil Program	Target Capaian		Keluaran Kegiatan	Target Capaian		Keluaran Sub Kegiatan	Target Capaian					
			4.02.02.2.01 Pembentukan Peraturan Daerah dan Peraturan DPRD	Persentase Pembahasan Perda dan Peraturan DPRD yang terlaksana	90 %	4.02.02.2.01.0002 Pembahasan Rancangan Peraturan Daerah	Jumlah Dokumen Hasil Pembahasan Rancangan Peraturan Daerah	3 Dokumen	Kota Pasuruan, Panggungrejo, Kandangsapi	1.418.533.000,00	1.116.471.400,00	1.228.118.540,00	
			4.02.02.2.01 Pembentukan Peraturan Daerah dan Peraturan DPRD	Persentase Pembahasan Perda dan Peraturan DPRD yang terlaksana	90 %	4.02.02.2.01.0003 Penyelenggaraan Kajian Perundang-Undangan	Jumlah Dokumen Kajian Perundang-Undangan	3 Dokumen	Kota Pasuruan, Panggungrejo, Kandangsapi	84.000.000,00	138.600.000,00	152.460.000,00	
			4.02.02.2.01 Pembentukan Peraturan Daerah dan Peraturan DPRD	Persentase Pembahasan Perda dan Peraturan DPRD yang terlaksana	90 %	4.02.02.2.01.0004 Fasilitasi Penyusunan Penjelasan/Keterangan Naskah Akademik	Jumlah Dokumen Hasil Penyusunan Penjelasan atau Keterangan dan/atau Naskah Akademik yang Difasilitasi	4 Dokumen	Kota Pasuruan, Panggungrejo, Kandangsapi	84.000.000,00	184.800.000,00	203.280.000,00	
			4.02.02.2.03 Pengawasan Pe nyelenggaraan Pemerintahan	Persentase pengawasan penyelenggaraan pemerintahan yang terlaksana	90 %	4.02.02.2.03.0001 Pengawasan Urusan Pemerintahan Bidang Pemerintahan dan Hukum	Jumlah Laporan Hasil Pengawasan Urusan Pemerintahan Bidang Pemerintahan dan Hukum	8 Laporan	Kota Pasuruan, Panggungrejo, Kandangsapi	1.070.233.000,00	2.217.796.900,00	2.439.576.590,00	
			4.02.02.2.03 Pengawasan Pe nyelenggaraan Pemerintahan	Persentase pengawasan penyelenggaraan pemerintahan yang terlaksana	90 %	4.02.02.2.03.0002 Pengawasan Urusan Pemerintahan Bidang Infrastruktur	Jumlah Laporan Hasil Pengawasan Urusan Pemerintahan Bidang Infrastruktur	5 Laporan	Kota Pasuruan, Panggungrejo, Kandangsapi	1.016.408.000,00	1.555.249.300,00	1.710.774.230,00	
			4.02.02.2.03 Pengawasan Pe nyelenggaraan Pemerintahan	Persentase pengawasan penyelenggaraan pemerintahan yang terlaksana	90 %	4.02.02.2.03.0003 Pengawasan Urusan Pemerintahan Bidang Kesejahteraan Rakyat	Jumlah Laporan Pengawasan Urusan Pemerintahan Bidang Kesejahteraan Rakyat	3 Laporan	Kota Pasuruan, Panggungrejo, Kandangsapi	1.014.408.000,00	942.178.600,00	1.036.396.460,00	
			4.02.02.2.03 Pengawasan Pe nyelenggaraan Pemerintahan	Persentase pengawasan penyelenggaraan pemerintahan yang terlaksana	90 %	4.02.02.2.03.0004 Pengawasan Urusan Pemerintahan Bidang Perekonomian	Jumlah Laporan Hasil Pengawasan Urusan Pemerintahan Bidang Perekonomian	5 Laporan	Kota Pasuruan, Panggungrejo, Kandangsapi	1.016.408.000,00	1.676.716.800,00	1.844.388.480,00	
			4.02.02.2.03 Pengawasan Pe nyelenggaraan Pemerintahan	Persentase pengawasan penyelenggaraan pemerintahan yang terlaksana	90 %	4.02.02.2.03.0005 Pengawasan Urusan Pemerintahan Bidang Sumber Daya Alam	Jumlah Laporan Hasil Pengawasan Urusan Pemerintahan Bidang Sumber Daya Alam	3 Laporan	Kota Pasuruan, Panggungrejo, Kandangsapi	1.014.908.000,00	961.206.400,00	1.057.327.040,00	
			4.02.02.2.03 Pengawasan Pe nyelenggaraan Pemerintahan	Persentase pengawasan penyelenggaraan pemerintahan yang terlaksana	90 %	4.02.02.2.03.0006 Pengawasan Tindak Lanjut Hasil Pemeriksaan Laporan Keuangan oleh Badan Pemeriksa Keuangan	Jumlah Dokumen Hasil Pengawasan Tindak Lanjut Hasil Pemeriksaan Laporan Keuangan oleh Badan Pemeriksa Keuangan	1 Dokumen	Kota Pasuruan, Panggungrejo, Kandangsapi	274.902.000,00	431.539.900,00	474.693.890,00	
			4.02.02.2.03 Pengawasan Pe nyelenggaraan Pemerintahan	Persentase pengawasan penyelenggaraan pemerintahan yang terlaksana	90 %	4.02.02.2.03.0007 Pengawasan Penggunaan Anggaran	Jumlah Dokumen Hasil Pengawasan Penggunaan Anggaran	5 Dokumen	Kota Pasuruan, Panggungrejo, Kandangsapi	2.375.180.000,00	3.971.312.400,00	4.368.443.640,00	
			4.02.02.2.03 Pengawasan Pe nyelenggaraan Pemerintahan	Persentase pengawasan penyelenggaraan pemerintahan yang terlaksana	90 %	4.02.02.2.03.0008 Pembahasan Laporan Keterangan Pertanggungjawaban Kepala Daerah	Jumlah Rekomendasi Hasil Pembahasan Laporan Keterangan Pertanggungjawaban Kepala Daerah	1 Dokumen	Kota Pasuruan, Panggungrejo, Kandangsapi	270.122.000,00	1.035.719.080,00	1.139.290.988,00	
			4.02.02.2.04 Peningkatan Kapasitas DPRD	Persentase peningkatan kapasitas DPRD yang terlaksana	90 %	4.02.02.2.04.0002 Pendalaman Tugas DPRD	Jumlah Dokumen Hasil Pendalaman Tugas DPRD	6 Dokumen	Kota Pasuruan, Panggungrejo, Kandangsapi	2.400.218.000,00	2.726.827.400,00	2.999.510.140,00	

PROGRAM			KEGIATAN			SUB KEGIATAN				PLAFON ANGGARAN SEMENTARA (Rp)	PRAKIRAAN MAJU		KET
Program	Indikator Kinerja		Kegiatan	Indikator Kinerja		Sub Kegiatan	Indikator Kinerja		Lokasi Sub Kegiatan		N+1	N+2	
	Hasil Program	Target Capaian		Keluaran Kegiatan	Target Capaian		Keluaran Sub Kegiatan	Target Capaian					
			4.02.02.2.04 Peningkatan Kapasitas DPRD	Persentase peningkatan kapasitas DPRD yang terlaksana	90 %	4.02.02.2.04.0004 Penyediaan Kelompok Pakar dan Tim Ahli	Jumlah Orang dalam Kelompok Pakar dan Tim Ahli	10 Orang	Kota Pasuruan, Panggungrejo, Kandangsapi	360.000.000,00	396.000.000,00	435.600.000,00	
			4.02.02.2.04 Peningkatan Kapasitas DPRD	Persentase peningkatan kapasitas DPRD yang terlaksana	90 %	4.02.02.2.04.0005 Penyediaan Tenaga Ahli Fraksi	Jumlah Tenaga Ahli Fraksi	6 Orang	Kota Pasuruan, Panggungrejo, Kandangsapi	216.000.000,00	237.600.000,00	261.360.000,00	
			4.02.02.2.04 Peningkatan Kapasitas DPRD	Persentase peningkatan kapasitas DPRD yang terlaksana	90 %	4.02.02.2.04.0006 Penyelenggaraan Hubungan Masyarakat	Jumlah Dokumen Hasil Penyelenggaraan Hubungan Masyarakat	4 Dokumen	Kota Pasuruan, Panggungrejo, Kandangsapi	194.471.000,00	235.170.100,00	258.687.110,00	
			4.02.02.2.04 Peningkatan Kapasitas DPRD	Persentase peningkatan kapasitas DPRD yang terlaksana	90 %	4.02.02.2.04.0007 Penyusunan Program Kerja DPRD	Jumlah Dokumen Rencana Kerja DPRD	1 Dokumen	Kota Pasuruan, Panggungrejo, Kandangsapi	861.676.000,00	833.811.000,00	917.192.100,00	
			4.02.02.2.04 Peningkatan Kapasitas DPRD	Persentase peningkatan kapasitas DPRD yang terlaksana	90 %	4.02.02.2.04.0008 Publikasi dan Dokumentasi DPRD	Jumlah Dokumen Publikasi dan Dokumentasi DPRD	12 Dokumen	Kota Pasuruan, Panggungrejo, Kandangsapi	770.041.500,00	844.517.850,00	928.969.635,00	
			4.02.02.2.05 Penyerapan dan Penghimpunan Aspirasi Masyarakat	Persentase jaring aspirasi masyarakat yang terlaksana	90 %	4.02.02.2.05.0002 Penyusunan Pokok-Pokok Pikiran DPRD	Jumlah Dokumen Pokok-Pokok Pikiran DPRD yang Disusun	3 Dokumen	Kota Pasuruan, Panggungrejo, Kandangsapi	6.745.400,00	48.245.340,00	53.069.874,00	
			4.02.02.2.05 Penyerapan dan Penghimpunan Aspirasi Masyarakat	Persentase jaring aspirasi masyarakat yang terlaksana	90 %	4.02.02.2.05.0003 Pelaksanaan Reses	Jumah Dokumen Hasil Pelaksanaan Reses	3 Dokumen	Kota Pasuruan, Panggungrejo, Kandangsapi	1.616.033.200,00	1.775.436.520,00	1.952.980.172,00	
			4.02.02.2.08 Fasilitasi Tugas DPRD	Persentase fasilitasi tugas pimpinan DPRD yang	90 %	4.02.02.2.08.0001 Koordinasi dan Konsultasi Pelaksanaan Tugas DPRD	Jumlah Dokumen Hasil Koordinasi dan Konsultasi Pelaksanaan Tugas DPRD	7 Dokumen	Kota Pasuruan, Panggungrejo, Kandangsapi	2.407.680.000,00	2.963.078.800,00	3.259.386.680,00	
			4.02.02.2.08 Fasilitasi Tugas DPRD	Persentase fasilitasi tugas pimpinan DPRD yang	90 %	4.02.02.2.08.0002 Penyusunan Laporan Kinerja DPRD	Jumlah Laporan Fraksi, Alat Kelengkapan dan Kinerja DPRD yang Disusun	1 Laporan	Kota Pasuruan, Panggungrejo, Kandangsapi	2.498.200,00	2.748.020,00	3.022.822,00	
			4.02.02.2.08 Fasilitasi Tugas DPRD	Persentase fasilitasi tugas pimpinan DPRD yang	90 %	4.02.02.2.08.0003 Fasilitasi Pelaksanaan Tugas Badan Musyawarah	Jumlah Dokumen Hasil Fasilitasi Pelaksanaan Tugas Badan Musyawarah	4 Dokumen	Kota Pasuruan, Panggungrejo, Kandangsapi	2.668.944.000,00	4.209.981.600,00	4.630.979.760,00	
			4.02.02.2.08 Fasilitasi Tugas DPRD	Persentase fasilitasi tugas pimpinan DPRD yang	90 %	4.02.02.2.08.0004 Fasilitasi Tugas Pimpinan DPRD	Jumlah Dokumen Hasil Fasilitasi Tugas Pimpinan DPRD	7 Dokumen	Kota Pasuruan, Panggungrejo, Kandangsapi	1.002.195.000,00	2.314.588.100,00	2.546.046.910,00	
5.01 PERENCANAAN													
5.01.01 PROGRAM PENUNJANG URUSAN PEMERINTAHAN DAERAH KABUPATEN/KOTA	Persentase kebutuhan penunjang pemerintahan yang terfasilitasi	96 %											
			5.01.01.2.01 Perencanaan, Penganggaran, dan Evaluasi Kinerja Perangkat Daerah	Persentase dokumen perencanaan dan laporan evaluasi kinerja yang tersusun tepat waktu	90 %	5.01.01.2.01.0001 Penyusunan Dokumen Perencanaan Perangkat Daerah	Jumlah Dokumen Perencanaan Perangkat Daerah	6 Dokumen	Kota Pasuruan, Semua Kecamatan, Semua Kel/Desa	29.992.600,00	30.000.000,00	35.000.000,00	
			5.01.01.2.01 Perencanaan, Penganggaran, dan Evaluasi Kinerja Perangkat Daerah	Persentase dokumen perencanaan dan laporan evaluasi kinerja yang tersusun tepat waktu	90 %	5.01.01.2.01.0006 Koordinasi dan Penyusunan Laporan Capaian Kinerja dan Ikhtisar Realisasi Kinerja SKPD	Jumlah Laporan Capaian Kinerja dan Ikhtisar Realisasi Kinerja SKPD dan Laporan Hasil Koordinasi Penyusunan Laporan Capaian Kinerja dan Ikhtisar	5 Laporan	Kota Pasuruan, Semua Kecamatan, Semua Kel/Desa	8.437.100,00	17.000.000,00	19.000.000,00	

PROGRAM			KEGIATAN			SUB KEGIATAN				PLAFON ANGGARAN SEMENTARA (Rp)	PRAKIRAAN MAJU		KET
Program	Indikator Kinerja		Kegiatan	Indikator Kinerja		Sub Kegiatan	Indikator Kinerja		Lokasi Sub Kegiatan		N+1	N+2	
	Hasil Program	Target Capaian		Keluaran Kegiatan	Target Capaian		Keluaran Sub Kegiatan	Target Capaian					
			5.01.01.2.02 Administrasi Keuangan Perangkat Daerah	Persentase laporan keuangan yang tersusun tepat waktu	100 %	5.01.01.2.02.0001 Penyediaan Gaji dan Tunjangan ASN	Jumlah Orang yang Menerima Gaji dan Tunjangan ASN	30 Orang/bulan	Kota Pasuruan, Semua Kecamatan, Semua Kel/Desa	4.040.594.148,00	4.577.881.150,00	4.669.438.773,00	
			5.01.01.2.02 Administrasi Keuangan Perangkat Daerah	Persentase laporan keuangan yang tersusun tepat waktu	100 %	5.01.01.2.02.0005 Koordinasi dan Penyusunan Laporan Keuangan Akhir Tahun SKPD	Jumlah Laporan Keuangan Akhir Tahun SKPD dan Laporan Hasil Koordinasi Penyusunan Laporan Keuangan Akhir Tahun	17 dokumen laporan k Laporan	Kota Pasuruan, Semua Kecamatan, Semua Kel/Desa	5.442.400,00	5.498.500,00	5.607.800,00	
			5.01.01.2.02 Administrasi Keuangan Perangkat Daerah	Persentase laporan keuangan yang tersusun tepat waktu	100 %	5.01.01.2.02.0007 Koordinasi dan Penyusunan Laporan Keuangan Bulanan/ Triwulanan/ Semesteran SKPD	Jumlah Laporan Keuangan Bulanan/ Triwulanan/ Semesteran SKPD dan Laporan Koordinasi Penyusunan Laporan Keuangan Bula nan/Triwulanan/Semeste ran SKPD	13 dokumen Laporan	Kota Pasuruan, Semua Kecamatan, Semua Kel/Desa	69.203.400,00	72.663.570,00	762.967.485,00	
			5.01.01.2.03 Administrasi Barang Milik Daerah pada Perangkat Daerah	Persentase laporan Barang Milik Daerah yang tersusun tepat waktu	100 %	5.01.01.2.03.0001 Penyusunan Perencanaan Kebutuhan Barang Milik Daerah SKPD	Jumlah Rencana Kebutuhan Barang Milik Daerah SKPD	4 Dokumen Dokumen	Kota Pasuruan, Semua Kecamatan, Semua Kel/Desa	2.042.600,00	2.247.000,00	2.584.050,00	
			5.01.01.2.03 Administrasi Barang Milik Daerah pada Perangkat Daerah	Persentase laporan Barang Milik Daerah yang tersusun tepat waktu	100 %	5.01.01.2.03.0005 Rekonsiliasi dan Penyusunan Laporan Barang Milik Daerah pada SKPD	Jumlah Laporan Rekonsiliasi dan Penyusunan Laporan Barang Milik Daerah pada	4 Laporan	Kota Pasuruan, Semua Kecamatan, Semua Kel/Desa	4.000.000,00	4.200.000,00	4.600.000,00	
			5.01.01.2.05 Administrasi Kepegawaian Perangkat Daerah			5.01.01.2.05.0003 Pendataan dan Pengolahan Administrasi Kepegawaian	Jumlah Dokumen Pendataan dan Pengolahan Administrasi Kepegawaian	4 Dokumen	Kota Pasuruan, Semua Kecamatan, Semua Kel/Desa	2.000.000,00	2.200.000,00	2.400.000,00	
			5.01.01.2.05 Administrasi Kepegawaian Perangkat Daerah			5.01.01.2.05.0009 Pendidikan dan Pelatihan Pegawai Berdasarkan Tugas dan Fungsi	Jumlah Pegawai Berdasarkan Tugas dan Fungsi yang Mengikuti Pendidikan dan Pelatihan	5 Orang	Kota Pasuruan, Semua Kecamatan, Semua Kel/Desa	8.000.000,00	22.000.000,00	24.000.000,00	
			5.01.01.2.06 Administrasi Umum Perangkat Daerah	Persentase terpenuhinya layanan administrasi perkantoran	100 %	5.01.01.2.06.0001 Penyediaan Komponen Instalasi Listrik/Penerangan Bangunan Kantor	Jumlah Paket Komponen Instalasi Listrik/Penerangan Bangunan Kantor yang Disediakan	1 Paket	Kota Pasuruan, Semua Kecamatan, Semua Kel/Desa	6.524.775,00	11.000.000,00	12.650.000,00	
			5.01.01.2.06 Administrasi Umum Perangkat Daerah	Persentase terpenuhinya layanan administrasi perkantoran	100 %	5.01.01.2.06.0002 Penyediaan Peralatan dan Perlengkapan Kantor	Jumlah Paket Peralatan dan Perlengkapan Kantor yang Disediakan	1 Paket	Kota Pasuruan, Semua Kecamatan, Semua Kel/Desa	8.400.000,00	8.820.000,00	9.261.000,00	
			5.01.01.2.06 Administrasi Umum Perangkat Daerah	Persentase terpenuhinya layanan administrasi perkantoran	100 %	5.01.01.2.06.0005 Penyediaan Barang Cetakan dan Penggandaan	Jumlah Paket Barang Cetakan dan Penggandaan yang Disediakan	1 Paket	Kota Pasuruan, Semua Kecamatan, Semua Kel/Desa	7.913.300,00	16.500.000,00	18.975.000,00	
			5.01.01.2.06 Administrasi Umum Perangkat Daerah	Persentase terpenuhinya layanan administrasi perkantoran	100 %	5.01.01.2.06.0006 Penyediaan Bahan Bacaan dan Peraturan Perundang-undangan	Jumlah Dokumen Bahan Bacaan dan Peraturan Perundang-Undangan yang Disediakan	4 Dokumen	Kota Pasuruan, Semua Kecamatan, Semua Kel/Desa	3.754.000,00	4.730.000,00	5.439.500,00	
			5.01.01.2.06 Administrasi Umum Perangkat Daerah	Persentase terpenuhinya layanan administrasi perkantoran	100 %	5.01.01.2.06.0007 Penyediaan Bahan/Material	Jumlah Paket Bahan/Material yang Disediakan	2 Paket	Kota Pasuruan, Semua Kecamatan, Semua Kel/Desa	8.600.000,00	11.000.000,00	12.650.000,00	
			5.01.01.2.06 Administrasi Umum Perangkat Daerah	Persentase terpenuhinya layanan administrasi perkantoran	100 %	5.01.01.2.06.0008 Fasilitasi Kunjungan Tamu	Jumlah Laporan Fasilitasi Kunjungan Tamu	12 Laporan	Kota Pasuruan, Semua Kecamatan, Semua Kel/Desa	10.600.000,00	9.900.000,00	11.385.000,00	

PROGRAM			KEGIATAN			SUB KEGIATAN				PLAFON ANGGARAN SEMENTARA (Rp)	PRAKIRAAN MAJU		KET
Program	Indikator Kinerja		Kegiatan	Indikator Kinerja		Sub Kegiatan	Indikator Kinerja		Lokasi Sub Kegiatan		N+1	N+2	
	Hasil Program	Target Capaian		Keluaran Kegiatan	Target Capaian		Keluaran Sub Kegiatan	Target Capaian					
			5.01.01.2.06 Administrasi Umum Perangkat Daerah	Persentase terpenuhinya layanan administrasi perkantoran	100 %	5.01.01.2.06.0009 Penyelenggaraan Rapat Koordinasi dan Konsultasi SKPD	Jumlah Laporan Penyelenggaraan Rapat Koordinasi dan Konsultasi SKPD	12 Laporan	Kota Pasuruan, Semua Kecamatan, Semua Kel/Desa	230.223.000,00	308.000.000,00	354.200.000,00	
			5.01.01.2.07 Pengadaan Barang Milik Daerah Penunjang Urusan Pemerintah Daerah	Persentase terpenuhinya pengadaan barang milik daerah	100 %	5.01.01.2.07.0005 Pengadaan Mebel	Jumlah Paket Mebel yang Disediakan	16 Unit	[object Object]	30.000.000,00	44.000.000,00	46.000.000,00	
			5.01.01.2.07 Pengadaan Barang Milik Daerah Penunjang Urusan Pemerintah Daerah	Persentase terpenuhinya pengadaan barang milik daerah	100 %	5.01.01.2.07.0006 Pengadaan Peralatan dan Mesin Lainnya	Jumlah Unit Peralatan dan Mesin Lainnya yang Disediakan	18 Unit	[object Object]	107.000.000,00	110.000.000,00	120.000.000,00	
			5.01.01.2.08 Penyediaan Jasa Penunjang Urusan Pemerintahan Daerah			5.01.01.2.08.0001 Penyediaan Jasa Surat Menyurat	Jumlah Laporan Penyediaan Jasa Surat Menyurat	12 Laporan	Kota Pasuruan, Semua Kecamatan, Semua Kel/Desa	1.500.000,00	3.300.000,00	3.795.000,00	
			5.01.01.2.08 Penyediaan Jasa Penunjang Urusan Pemerintahan Daerah			5.01.01.2.08.0002 Penyediaan Jasa Komunikasi, Sumber Daya Air dan Listrik	Jumlah Laporan Penyediaan Jasa Komunikasi, Sumber Daya Air dan Listrik yang Disediakan	12 Laporan	Kota Pasuruan, Semua Kecamatan, Semua Kel/Desa	100.002.860,00	121.000.000,00	139.150.000,00	
			5.01.01.2.08 Penyediaan Jasa Penunjang Urusan Pemerintahan Daerah			5.01.01.2.08.0004 Penyediaan Jasa Pelayanan Umum Kantor	Jumlah Laporan Penyediaan Jasa Pelayanan Umum Kantor yang Disediakan	12 Laporan	Kota Pasuruan, Semua Kecamatan, Semua Kel/Desa	201.320.600,00	208.500.000,00	265.650.000,00	
			5.01.01.2.09 Pemeliharaan Barang Milik Daerah Penunjang Urusan Pemerintahan Daerah	Persentase barang milik daerah yang terpelihara	100 %	5.01.01.2.09.0001 Penyediaan Jasa Pemeliharaan, Biaya Pemeliharaan, dan Pajak Kendaraan Perorangan Dinas atau Kendaraan Dinas Jabatan	Jumlah Kendaraan Perorangan Dinas atau Kendaraan Dinas Jabatan yang Dipelihara dan dibayarkan Pajaknya	1 Unit	Kota Pasuruan, Semua Kecamatan, Semua Kel/Desa	48.000.000,00	52.800.000,00	60.720.000,00	
			5.01.01.2.09 Pemeliharaan Barang Milik Daerah Penunjang Urusan Pemerintahan Daerah	Persentase barang milik daerah yang terpelihara	100 %	5.01.01.2.09.0002 Penyediaan Jasa Pemeliharaan, Biaya Pemeliharaan, Pajak dan Perizinan Kendaraan Dinas Operasional atau Lapangan	Jumlah Kendaraan Dinas Operasional atau Lapangan yang Dipelihara dan dibayarkan Pajak dan Perizinannya	17 Unit	Kota Pasuruan, Semua Kecamatan, Semua Kel/Desa	151.000.000,00	179.300.000,00	206.195.000,00	
			5.01.01.2.09 Pemeliharaan Barang Milik Daerah Penunjang Urusan Pemerintahan Daerah	Persentase barang milik daerah yang terpelihara	100 %	5.01.01.2.09.0005 Pemeliharaan Mebel	Jumlah Mebel yang Dipelihara	25 Unit	Kota Pasuruan, Semua Kecamatan, Semua Kel/Desa	3.600.000,00	6.600.000,00	7.590.000,00	
			5.01.01.2.09 Pemeliharaan Barang Milik Daerah Penunjang Urusan Pemerintahan Daerah	Persentase barang milik daerah yang terpelihara	100 %	5.01.01.2.09.0006 Pemeliharaan Peralatan dan Mesin Lainnya	Jumlah Peralatan dan Mesin Lainnya yang Dipelihara	25 Unit	Kota Pasuruan, Semua Kecamatan, Semua Kel/Desa	12.300.000,00	19.800.000,00	22.770.000,00	
			5.01.01.2.09 Pemeliharaan Barang Milik Daerah Penunjang Urusan Pemerintahan Daerah	Persentase barang milik daerah yang terpelihara	100 %	5.01.01.2.09.0009 Pemeliharaan/Rehabilitasi Gedung Kantor dan Bangunan Lainnya	Jumlah Gedung Kantor dan Bangunan Lainnya yang Dipelihara/Direhabilitasi	1 Unit	Kota Pasuruan, Semua Kecamatan, Semua Kel/Desa	101.000.000,00	133.100.000,00	153.065.000,00	

PROGRAM			KEGIATAN			SUB KEGIATAN				PLAFON ANGGARAN SEMENTARA (Rp)	PRAKIRAAN MAJU		KET
Program	Indikator Kinerja		Kegiatan	Indikator Kinerja		Sub Kegiatan	Indikator Kinerja		Lokasi Sub Kegiatan		N+1	N+2	
	Hasil Program	Target Capaian		Keluaran Kegiatan	Target Capaian		Keluaran Sub Kegiatan	Target Capaian					
5.01.02 PROGRAM PERENCANAAN, PENGENDALIAN DAN EVALUASI PEMBANGUNAN DAERAH	- Persentase usulan masyarakat yang diakomodir dalam musrenbang RKPD	70 %											
			5.01.02.2.01 Penyusunan Perencanaan dan Pendanaan	Persentase ketercapaian tahapan penyusunan dokumen	100 %	5.01.02.2.01.0003 Pelaksanaan Konsultasi Publik	Jumlah Berita Acara Konsultasi Publik	2 Berita Acara	Kota Pasuruan, Semua Kecamatan, Semua Kel/Desa	189.474.100,00	200.000.000,00	210.000.000,00	
			5.01.02.2.01 Penyusunan Perencanaan dan Pendanaan	Persentase ketercapaian tahapan penyusunan dokumen	100 %	5.01.02.2.01.0004 Koordinasi Pelaksanaan Forum Perangkat Daerah/Lintas Perangkat Daerah	Jumlah Berita Acara Forum Perangkat Daerah/Lintas Perangkat Daerah	2 Berita Acara	Kota Pasuruan, Semua Kecamatan, Semua Kel/Desa	87.245.000,00	100.000.000,00	110.000.000,00	
			5.01.02.2.01 Penyusunan Perencanaan dan Pendanaan	Persentase ketercapaian tahapan penyusunan dokumen	100 %	5.01.02.2.01.0005 Pelaksanaan Musrenbang Kabupaten/Kota	Jumlah Berita Acara Musrenbang Kabupaten/Kota	2 Berita Acara	Kota Pasuruan, Semua Kecamatan, Semua Kel/Desa	256.030.200,00	200.000.000,00	210.000.000,00	
			5.01.02.2.01 Penyusunan Perencanaan dan Pendanaan	Persentase ketercapaian tahapan penyusunan dokumen	100 %	5.01.02.2.01.0006 Penyiapan Bahan Koordinasi Musrenbang Kecamatan	Jumlah Usulan yang Terverifikasi oleh Kecamatan	210 Usulan	Kota Pasuruan, Semua Kecamatan, Semua Kel/Desa	35.457.600,00	45.000.000,00	50.000.000,00	
			5.01.02.2.01 Penyusunan Perencanaan dan Pendanaan	Persentase ketercapaian tahapan penyusunan dokumen perencanaan	100 %	5.01.02.2.01.0007 Koordinasi Penyusunan dan Penetapan Dokumen Perencanaan Pembangunan Daerah Kabupaten/Kota	Jumlah Dokumen Perencanaan Pembangunan Daerah Kabupaten/Kota yang Ditetapkan (RPJPD/RPJMD/RKPD)	3 Dokumen	Kota Pasuruan, Semua Kecamatan, Semua Kel/Desa	624.736.000,00	520.000.000,00	550.000.000,00	
			5.01.02.2.02 Analisis Data dan Informasi Pemerintahan Daerah Bidang Perencanaan Pembangunan Daerah	Persentase keterisian data dan informasi dalam dokumen perencanaan pembangunan	100 %	5.01.02.2.02.0002 Pembinaan dan Pemanfaatan Data dan Informasi Perencanaan Pembangunan Perangkat Daerah	Jumlah Orang yang Dibina dalam Pemanfaatan Data dan Informasi	80 Orang	Kota Pasuruan, Semua Kecamatan, Semua Kel/Desa	0,00	100.000.000,00	120.000.000,00	
			5.01.02.2.03 Pengendalian, Evaluasi dan Pelaporan Bidang Perencanaan Pembangunan Daerah			5.01.02.2.03.0001 Koordinasi Pengendalian Perencanaan dan Pelaksanaan Pembangunan Daerah di Kabupaten/Kota	Jumlah Laporan Hasil Pengendalian Perencanaan dan Pelaksanaan Pembangunan	1 Laporan	Kota Pasuruan, Semua Kecamatan, Semua Kel/Desa	39.529.000,00	67.400.200,00	70.000.000,00	
			5.01.02.2.03 Pengendalian, Evaluasi dan Pelaporan Bidang Perencanaan Pembangunan Daerah			5.01.02.2.03.0003 Monitoring, Evaluasi dan Penyusunan Laporan Berkala Pelaksanaan Pembangunan Daerah	Jumlah Laporan Hasil Evaluasi Kinerja Pembangunan Daerah	4 Laporan	Kota Pasuruan, Semua Kecamatan, Semua Kel/Desa	14.429.900,00	20.000.000,00	22.000.000,00	
5.01.03 PROGRAM KOORDINASI DAN SINKRONISASI PERENCANAAN PEMBANGUNAN DAERAH	- Persentase keselarasan Dokumen Perencanaan PD - Persentase ketercapaian kinerja program PD	100 % 80 %											

PROGRAM			KEGIATAN			SUB KEGIATAN				PLAFON ANGGARAN SEMENTARA (Rp)	PRAKIRAAN MAJU		KET
Program	Indikator Kinerja		Kegiatan	Indikator Kinerja		Sub Kegiatan	Indikator Kinerja		Lokasi Sub Kegiatan		N+1	N+2	
	Hasil Program	Target Capaian		Keluaran Kegiatan	Target Capaian		Keluaran Sub Kegiatan	Target Capaian					
			5.01.03.2.01 Koordinasi Perencanaan Bidang Pemerintahan dan Pembangunan Manusia	Persentase keselarasan Dokumen Perencanaan PD bidang Pemerintahan dan Pembangunan Manusia Persentase ketercapaian kinerja program PD bidang Pemerintahan dan Pembangunan	100 % 85 %	5.01.03.2.01.0001 Koordinasi Penyusunan Dokumen Perencanaan Pembangunan Daerah Bidang Pemerintahan (RPJPD, RPJMD dan RKPD)	Jumlah Dokumen Perencanaan Pembangunan Daerah Bidang Pemerintahan yang Dikoordinir Penyusunannya (RPJPD, RPJMD dan RKPD)	3 Dokumen	Kota Pasuruan, Semua Kecamatan, Semua Kel/Desa	16.137.000,00	21.445.725,00	22.518.011,00	
			5.01.03.2.01 Koordinasi Perencanaan Bidang Pemerintahan dan Pembangunan Manusia	Persentase keselarasan Dokumen Perencanaan PD bidang Pemerintahan dan Pembangunan Manusia Persentase ketercapaian kinerja program PD bidang Pemerintahan dan Pembangunan	100 % 85 %	5.01.03.2.01.0002 Asistensi Penyusunan Dokumen Perencanaan Pembangunan Perangkat Daerah Bidang Pemerintahan	Jumlah Laporan Hasil Asistensi Penyusunan Dokumen Perencanaan Pembangunan Perangkat Daerah Bidang Pemerintahan	3 Laporan	Kota Pasuruan, Semua Kecamatan, Semua Kel/Desa	20.054.500,00	17.847.480,00	18.739.854,00	
			5.01.03.2.01 Koordinasi Perencanaan Bidang Pemerintahan dan Pembangunan Manusia	Persentase keselarasan Dokumen Perencanaan PD bidang Pemerintahan dan Pembangunan Manusia Persentase ketercapaian kinerja program PD bidang Pemerintahan dan Pembangunan	100 % 85 %	5.01.03.2.01.0003 Pelaksanaan Monitoring dan Evaluasi Penyusunan Dokumen Perencanaan Pembangunan Perangkat Daerah Bidang Pemerintahan	Jumlah Laporan Monitoring dan Evaluasi Penyusunan Dokumen Perencanaan Pembangunan Perangkat Daerah Bidang Pemerintahan	5 Laporan	Kota Pasuruan, Semua Kecamatan, Semua Kel/Desa	16.032.700,00	16.768.920,00	17.607.366,00	
			5.01.03.2.01 Koordinasi Perencanaan Bidang Pemerintahan dan Pembangunan Manusia	Persentase keselarasan Dokumen Perencanaan PD bidang Pemerintahan dan Pembangunan Manusia Persentase ketercapaian kinerja program PD bidang Pemerintahan dan Pembangunan	100 % 85 %	5.01.03.2.01.0004 Koordinasi Pelaksanaan Sinergitas dan Harmonisasi Perencanaan Pembangunan Daerah Bidang Pemerintahan	Jumlah Laporan Hasil Sinkronisasi Renstra/Renja dengan RKPD/RPJMD pada Bidang Pemerintahan	7 Laporan	Kota Pasuruan, Semua Kecamatan, Semua Kel/Desa	29.877.600,00	32.747.505,00	34.384.880,00	
			5.01.03.2.01 Koordinasi Perencanaan Bidang Pemerintahan dan Pembangunan Manusia	Persentase keselarasan Dokumen Perencanaan PD bidang Pemerintahan dan Pembangunan Manusia Persentase ketercapaian kinerja program PD bidang Pemerintahan dan Pembangunan	100 % 85 %	5.01.03.2.01.0005 Koordinasi Penyusunan Dokumen Perencanaan Pembangunan Daerah Bidang Pembangunan Manusia (RPJPD, RPJMD dan RKPD)	Jumlah Dokumen Perencanaan Pembangunan Daerah Bidang Pembangunan Manusia yang Dikoordinir Penyusunannya (RPJPD. RPJMD dan RKPD)	3 Dokumen	Kota Pasuruan, Semua Kecamatan, Semua Kel/Desa	17.194.500,00	25.614.225,00	2.689.493.625,00	

PROGRAM			KEGIATAN			SUB KEGIATAN				PLAFON ANGGARAN SEMENTARA (Rp)	PRAKIRAAN MAJU		KET
Program	Indikator Kinerja		Kegiatan	Indikator Kinerja		Sub Kegiatan	Indikator Kinerja		Lokasi Sub Kegiatan		N+1	N+2	
	Hasil Program	Target Capaian		Keluaran Kegiatan	Target Capaian		Keluaran Sub Kegiatan	Target Capaian					
			5.01.03.2.01 Koordinasi Perencanaan Bidang Pemerintahan dan Pembangunan Manusia	Persentase keselarasan Dokumen Perencanaan PD bidang Pemerintahan dan Pembangunan Manusia Persentase ketercapaian kinerja program PD bidang Pemerintahan dan Pembangunan	100 % 85 %	5.01.03.2.01.0006 Asistensi Penyusunan Dokumen Perencanaan Pembangunan Perangkat Daerah Bidang Pembangunan Manusia	Jumlah Laporan Hasil Asistensi Penyusunan Dokumen Perencanaan Pembangunan Perangkat Daerah Bidang Pembangunan Manusia	3 Laporan	Kota Pasuruan, Semua Kecamatan, Semua Kel/Desa	20.251.800,00	12.444.390,00	130.666.095,00	
			5.01.03.2.01 Koordinasi Perencanaan Bidang Pemerintahan dan Pembangunan Manusia	Persentase keselarasan Dokumen Perencanaan PD bidang Pemerintahan dan Pembangunan Manusia Persentase ketercapaian kinerja program PD bidang Pemerintahan dan Pembangunan	100 % 85 %	5.01.03.2.01.0007 Pelaksanaan Monitoring dan Evaluasi Penyusunan Dokumen Perencanaan Pembangunan Perangkat Daerah Bidang Pembangunan Manusia	Jumlah Laporan Hasil Pelaksanaan Monitoring dan Evaluasi Penyusunan Dokumen Perencanaan Pembangunan Perangkat Daerah Bidang Pembangunan Manusia	5 Laporan	Kota Pasuruan, Semua Kecamatan, Semua Kel/Desa	16.816.300,00	17.657.115,00	1.853.997.075,00	
			5.01.03.2.01 Koordinasi Perencanaan Bidang Pemerintahan dan Pembangunan Manusia	Persentase keselarasan Dokumen Perencanaan PD bidang Pemerintahan dan Pembangunan Manusia Persentase ketercapaian kinerja program PD bidang Pemerintahan dan Pembangunan	100 % 85 %	5.01.03.2.01.0008 Koordinasi Pelaksanaan Sinergitas dan Harmonisasi Perencanaan Pembangunan Daerah Bidang Pembangunan Manusia	Jumlah Laporan Hasil Sinkronisasi Renstra/Renja dengan RKPD/RPJMD pada Bidang Pembangunan Manusia	5 Laporan	Kota Pasuruan, Semua Kecamatan, Semua Kel/Desa	205.492.900,00	281.466.045,00	29.553.934.725,00	
			5.01.03.2.02 Koordinasi Perencanaan Bidang Perekonomian dan SDA (Sumber Daya Alam)	Persentase keselarasan dokumen Perencanaan perangkatdaerah bidang Perekonomian dan SDA Persentase Ketercapaian Kinerja PD Bidang Perekonomian dan	100 % 80 %	5.01.03.2.02.0001 Koordinasi Penyusunan Dokumen Perencanaan Pembangunan Daerah Bidang Perekonomian (RPJPD, RPJMD dan RKPD)	Jumlah Dokumen Perencanaan Pembangunan Daerah Bidang Perekonomian yang Dikoordinir Penyusunannya (RPJPD. RPJMD dan RKPD)	3 Dokumen	Kota Pasuruan, Semua Kecamatan, Semua Kel/Desa	6.068.700,00	7.150.000,00	7.500.000,00	
			5.01.03.2.02 Koordinasi Perencanaan Bidang Perekonomian dan SDA (Sumber Daya Alam)	Persentase keselarasan dokumen Perencanaan perangkatdaerah bidang Perekonomian dan SDA Persentase Ketercapaian Kinerja PD Bidang Perekonomian dan	100 % 80 %	5.01.03.2.02.0002 Asistensi Penyusunan Dokumen Perencanaan Pembangunan Perangkat Daerah Bidang Perekonomian	Jumlah Laporan Hasil Asistensi Penyusunan Dokumen Perencanaan Pembangunan Perangkat Daerah Bidang Perekonomian	3 Laporan	Kota Pasuruan, Semua Kecamatan, Semua Kel/Desa	7.185.600,00	12.250.000,00	13.150.000,00	

PROGRAM			KEGIATAN			SUB KEGIATAN				PLAFON ANGGARAN SEMENTARA (Rp)	PRAKIRAAN MAJU		KET
Program	Indikator Kinerja		Kegiatan	Indikator Kinerja		Sub Kegiatan	Indikator Kinerja		Lokasi Sub Kegiatan		N+1	N+2	
	Hasil Program	Target Capaian		Keluaran Kegiatan	Target Capaian		Keluaran Sub Kegiatan	Target Capaian					
			5.01.03.2.02 Koordinasi Perencanaan Bidang Perekonomian dan SDA (Sumber Daya Alam)	Persentase keselarasan dokumen Perencanaan perangkatdaerah bidang Perekonomian dan SDA Persentase Ketercapaian Kinerja PD Bidang Perekonomian dan	100 % 80 %	5.01.03.2.02.0003 Pelaksanaan Monitoring dan Evaluasi Penyusunan Dokumen Perencanaan Pembangunan Perangkat Daerah Bidang Perekonomian	Jumlah Laporan Hasil Pelaksanaan Monitoring dan Evaluasi Penyusunan Dokumen Perencanaan Pembangunan Perangkat Daerah Bidang Perekonomian	5 Laporan	Kota Pasuruan, Semua Kecamatan, Semua Kel/Desa	5.134.300,00	6.235.000,00	7.150.000,00	
			5.01.03.2.02 Koordinasi Perencanaan Bidang Perekonomian dan SDA (Sumber Daya Alam)	Persentase keselarasan dokumen Perencanaan perangkatdaerah bidang Perekonomian dan SDA Persentase Ketercapaian Kinerja PD Bidang Perekonomian dan	100 % 80 %	5.01.03.2.02.0004 Koordinasi Pelaksanaan Sinergitas dan Harmonisasi Perencanaan Pembangunan Daerah Bidang Perekonomian	Jumlah Laporan Hasil Sinkronisasi Renstra/Renja dengan RKPD/RPJMD pada Bidang Perekonomian	3 Laporan	Kota Pasuruan, Semua Kecamatan, Semua Kel/Desa	121.099.800,00	110.250.000,00	115.000.000,00	
			5.01.03.2.02 Koordinasi Perencanaan Bidang Perekonomian dan SDA (Sumber Daya Alam)	Persentase keselarasan dokumen Perencanaan perangkatdaerah bidang Perekonomian dan SDA Persentase Ketercapaian Kinerja PD Bidang Perekonomian dan	100 % 80 %	5.01.03.2.02.0005 Koordinasi Penyusunan Dokumen Perencanaan Pembangunan Daerah Bidang SDA (RPJPD, RPJMD dan RKPD)	Jumlah Dokumen Perencanaan Pembangunan Daerah Bidang SDA yang Dikoordinir Penyusunannya (RPJPD. RPJMD dan RKPD)	3 Dokumen	Kota Pasuruan, Semua Kecamatan, Semua Kel/Desa	5.583.300,00	10.000.000,00	12.000.000,00	
			5.01.03.2.02 Koordinasi Perencanaan Bidang Perekonomian dan SDA (Sumber Daya Alam)	Persentase keselarasan dokumen Perencanaan perangkatdaerah bidang Perekonomian dan SDA Persentase Ketercapaian Kinerja PD Bidang Perekonomian dan	100 % 80 %	5.01.03.2.02.0006 Asistensi Penyusunan Dokumen Perencanaan Pembangunan Perangkat Daerah Bidang SDA	Jumlah Laporan Hasil Asistensi Penyusunan Dokumen Perencanaan Pembangunan Perangkat Daerah Bidang SDA	3 Laporan	Kota Pasuruan, Semua Kecamatan, Semua Kel/Desa	5.235.000,00	8.500.000,00	10.000.000,00	
			5.01.03.2.02 Koordinasi Perencanaan Bidang Perekonomian dan SDA (Sumber Daya Alam)	Persentase keselarasan dokumen Perencanaan perangkatdaerah bidang Perekonomian dan SDA Persentase Ketercapaian Kinerja PD Bidang Perekonomian dan	100 % 80 %	5.01.03.2.02.0007 Pelaksanaan Monitoring dan Evaluasi Penyusunan Dokumen Perencanaan Pembangunan Perangkat Daerah Bidang SDA	Jumlah Laporan Hasil Pelaksanaan Monitoring dan Evaluasi Penyusunan Dokumen Perencanaan Pembangunan Perangkat Daerah Bidang SDA	5 Laporan	Kota Pasuruan, Semua Kecamatan, Semua Kel/Desa	4.019.500,00	7.000.000,00	8.500.000,00	
			5.01.03.2.02 Koordinasi Perencanaan Bidang Perekonomian dan SDA (Sumber Daya Alam)	Persentase keselarasan dokumen Perencanaan perangkatdaerah bidang Perekonomian dan SDA Persentase Ketercapaian Kinerja PD Bidang Perekonomian dan	100 % 80 %	5.01.03.2.02.0008 Koordinasi Pelaksanaan Sinergitas dan Harmonisasi Perencanaan Pembangunan Daerah Bidang SDA	Jumlah Laporan Hasil Sinkronisasi Renstra/Renja dengan RKPD/RPJMD pada Bidang SDA	4 Laporan	Kota Pasuruan, Semua Kecamatan, Semua Kel/Desa	0,00	7.500.000,00	7.500.000,00	

PROGRAM			KEGIATAN			SUB KEGIATAN				PLAFON ANGGARAN SEMENTARA (Rp)	PRAKIRAAN MAJU		KET
Program	Indikator Kinerja		Kegiatan	Indikator Kinerja		Sub Kegiatan	Indikator Kinerja		Lokasi Sub Kegiatan		N+1	N+2	
	Hasil Program	Target Capaian		Keluaran Kegiatan	Target Capaian		Keluaran Sub Kegiatan	Target Capaian					
			5.01.03.2.03 Koordinasi Perencanaan Bidang Infrastruktur dan Kewilayahan	Persentase Keselarasan Dokumen Perencanaan Perangkat Daerah Bidang PPWP Persentase Ketercapaian Kinerja	100 % 80 %	5.01.03.2.03.0001 Koordinasi Penyusunan Dokumen Perencanaan Pembangunan Daerah Bidang Infrastruktur (RPJPD, RPJMD dan RKPD)	Jumlah Dokumen Perencanaan Pembangunan Daerah Bidang Infrastruktur yang Dikoordinir Penyusunannya (RPJPD. RPJMD dan RKPD)	3 Dokumen	Kota Pasuruan, Semua Kecamatan, Semua Kel/Desa	11.299.500,00	23.000.000,00	28.000.000,00	
			5.01.03.2.03 Koordinasi Perencanaan Bidang Infrastruktur dan Kewilayahan	Persentase Keselarasan Dokumen Perencanaan Perangkat Daerah Bidang PPWP Persentase Ketercapaian Kinerja	100 % 80 %	5.01.03.2.03.0002 Asistensi Penyusunan Dokumen Perencanaan Pembangunan Perangkat Daerah Bidang Infrastruktur	Jumlah Laporan Hasil Asistensi Penyusunan Dokumen Perencanaan Pembangunan Perangkat Daerah Bidang Infrastruktur	3 Laporan	Kota Pasuruan, Semua Kecamatan, Semua Kel/Desa	11.721.500,00	25.731.000,00	28.000.000,00	
			5.01.03.2.03 Koordinasi Perencanaan Bidang Infrastruktur dan Kewilayahan	Persentase Keselarasan Dokumen Perencanaan Perangkat Daerah Bidang PPWP Persentase Ketercapaian Kinerja	100 % 80 %	5.01.03.2.03.0003 Pelaksanaan Monitoring dan Evaluasi Penyusunan Dokumen Perencanaan Pembangunan Perangkat Daerah Bidang Infrastruktur	Jumlah Laporan Hasil Pelaksanaan Monitoring dan Evaluasi Penyusunan Dokumen Perencanaan Pembangunan Perangkat Daerah Bidang Infrastruktur	5 Laporan	Kota Pasuruan, Semua Kecamatan, Semua Kel/Desa	11.291.100,00	23.575.000,00	26.000.000,00	
			5.01.03.2.03 Koordinasi Perencanaan Bidang Infrastruktur dan Kewilayahan	Persentase Keselarasan Dokumen Perencanaan Perangkat Daerah Bidang PPWP Persentase Ketercapaian Kinerja	100 % 80 %	5.01.03.2.03.0004 Koordinasi Pelaksanaan Sinergitas dan Harmonisasi Perencanaan Pembangunan Daerah Bidang Infrastruktur	Jumlah Laporan Hasil Sinkronisasi Renstra/Renja dengan RKPD/RPJMD pada Bidang Infrastruktur	6 Laporan	Kota Pasuruan, Semua Kecamatan, Semua Kel/Desa	244.421.700,00	325.850.000,00	360.000.000,00	
			5.01.03.2.03 Koordinasi Perencanaan Bidang Infrastruktur dan Kewilayahan	Persentase Keselarasan Dokumen Perencanaan Perangkat Daerah Bidang PPWP Persentase Ketercapaian Kinerja	100 % 80 %	5.01.03.2.03.0005 Koordinasi Penyusunan Dokumen Perencanaan Pembangunan Daerah Bidang Kewilayahan (RPJPD, RPJMD dan RKPD)	Jumlah Dokumen Perencanaan Pembangunan Daerah Bidang Kewilayahan yang Dikoordinir Penyusunannya (RPJPD. RPJMD dan RKPD)	3 Dokumen	Kota Pasuruan, Semua Kecamatan, Semua Kel/Desa	11.298.700,00	23.935.000,00	26.000.000,00	
			5.01.03.2.03 Koordinasi Perencanaan Bidang Infrastruktur dan Kewilayahan	Persentase Keselarasan Dokumen Perencanaan Perangkat Daerah Bidang PPWP Persentase Ketercapaian Kinerja	100 % 80 %	5.01.03.2.03.0006 Asistensi Penyusunan Dokumen Perencanaan Pembangunan Perangkat Daerah Bidang Kewilayahan	Jumlah Laporan Hasil Asistensi Penyusunan Dokumen Perencanaan Pembangunan Perangkat Daerah Bidang Kewilayahan	3 Laporan	Kota Pasuruan, Semua Kecamatan, Semua Kel/Desa	11.532.100,00	23.935.000,00	26.000.000,00	
			5.01.03.2.03 Koordinasi Perencanaan Bidang Infrastruktur dan Kewilayahan	Persentase Keselarasan Dokumen Perencanaan Perangkat Daerah Bidang PPWP Persentase Ketercapaian Kinerja	100 % 80 %	5.01.03.2.03.0007 Pelaksanaan Monitoring dan Evaluasi Penyusunan Dokumen Perencanaan Pembangunan Perangkat Daerah Bidang Kewilayahan	Jumlah Laporan Hasil Pelaksanaan Monitoring dan Evaluasi Penyusunan Dokumen Perencanaan Pembangunan Perangkat Daerah Bidang Kewilayahan	5 Laporan	Kota Pasuruan, Semua Kecamatan, Semua Kel/Desa	11.283.400,00	25.405.000,00	28.000.000,00	

PROGRAM			KEGIATAN			SUB KEGIATAN				PLAFON ANGGARAN SEMENTARA (Rp)	PRAKIRAAN MAJU		KET
Program	Indikator Kinerja		Kegiatan	Indikator Kinerja		Sub Kegiatan	Indikator Kinerja		Lokasi Sub Kegiatan		N+1	N+2	
	Hasil Program	Target Capaian		Keluaran Kegiatan	Target Capaian		Keluaran Sub Kegiatan	Target Capaian					
			5.01.03.2.03 Koordinasi Perencanaan Bidang Infrastruktur dan Kewilayahan	Persentase Keselarasan Dokumen Perencanaan Perangkat Daerah Bidang PPWP Persentase Ketercapaian Kinerja	100 % 80 %	5.01.03.2.03.0008 Koordinasi Pelaksanaan Sinergitas dan Harmonisasi Perencanaan Pembangunan Daerah Bidang Kewilayahan	Jumlah Laporan Hasil Sinkronisasi Renstra/Renja dengan RKPD/RPJMD pada Bidang Kewilayahan	6 Laporan	Kota Pasuruan, Semua Kecamatan, Semua Kel/Desa	188.630.800,00	344.054.000,00	380.000.000,00	
5.05 PENELITIAN DAN PENGEMBANGAN													
5.05.02 PROGRAM PENELITIAN DAN PENGEMBANGAN DAERAH	Persentase pemanfaatan hasil penelitian dan pengembangan daerah oleh Perangkat	75 %											
			5.05.02.2.01 Penelitian dan Pengembangan Bidang Penyelen ggaraan Pemerintahan dan Pengkajian Peraturan	Persentase hasil kelitbangan bidang penyelenggaraan pemerintahan dan pengkajian peraturan yang dimanfaatkan perangkat daerah	60 %	5.05.02.2.01.0005 Fasilitasi, Pelaksanaan dan Evaluasi Penelitian dan Pengembangan Bidang Keuangan dan Aset Daerah, Reformasi Birokrasi	Jumlah Laporan Hasil Pelaksanaan Fasilitasi, Pelaksanaan dan Evaluasi Penelitian dan Pengembangan Bidang Keuangan dan Aset Daerah, Reformasi Birokrasi	1 Laporan	Kota Pasuruan, Semua Kecamatan, Semua Kel/Desa	0,00	110.000.000,00	0,00	
			5.05.02.2.02 Penelitian dan Pengembangan Bidang Sosial dan Kependudukan	Persentase pemanfaatan hasil kelitbangan bidang sosial dan kependudukan oleh PD	80 %	5.05.02.2.02.0001 Penelitian dan Pengembangan Bidang Aspek-Aspek Sosial	Jumlah Dokumen Hasil Penelitian dan Pengembangan Bidang Aspek-Aspek Sosial	1 Dokumen	Kota Pasuruan, Semua Kecamatan, Semua Kel/Desa	85.000.000,00	93.500.000,00	0,00	
			5.05.02.2.02 Penelitian dan Pengembangan Bidang Sosial dan Kependudukan	Persentase pemanfaatan hasil kelitbangan bidang sosial dan kependudukan oleh PD	80 %	5.05.02.2.02.0005 Penelitian dan Pengembangan Pariwisata	Jumlah Dokumen Hasil Penelitian dan Pengembangan Pariwisata	1 Dokumen	Kota Pasuruan, Semua Kecamatan, Semua Kel/Desa	85.000.000,00	93.500.000,00	0,00	
			5.05.02.2.03 Penelitian dan Pengembangan Bidang Ekonomi dan Pembangunan	Persentase pemanfataan hasil kelitbangan bidang ekonomi dan Pembangunan oleh	62 %	5.05.02.2.03.0002 Penelitian dan Pengembangan Perindustrian dan Perdagangan	Jumlah Dokumen Hasil Penelitian dan Pengembangan Perindustrian dan Perdagangan	1 Dokumen	Kota Pasuruan, Semua Kecamatan, Semua Kel/Desa	85.000.000,00	93.500.000,00	0,00	
			5.05.02.2.03 Penelitian dan Pengembangan Bidang Ekonomi dan Pembangunan	Persentase pemanfataan hasil kelitbangan bidang ekonomi dan Pembangunan oleh	62 %	5.05.02.2.03.0012 Penelitian dan Pengembangan Penataan Ruang dan Pertanahan	Jumlah Dokumen Hasil Penelitian dan Pengembangan Penataan Ruang dan Pertanahan	1 Dokumen	Kota Pasuruan, Semua Kecamatan, Semua Kel/Desa	85.000.000,00	93.500.000,00	0,00	
			5.05.02.2.04 Pengembangan Inovasi dan Teknologi	Persentase hasil pengembangan inovasi dan teknologi yang diterapkan	66 %	5.05.02.2.04.0002 Uji Coba dan Penerapan Rancang Bangun/Model Replikasi dan Invensi di Bidang Difusi Inovasi dan Penerapan Teknologi	Jumlah Laporan Hasil Pelaksanaan Uji Coba dan Penerapan Rancang Bangun/Model Replikasi dan Invensi di Bidang Difusi Inovasi dan Penerapan Teknologi	1 Laporan	Kota Pasuruan, Semua Kecamatan, Semua Kel/Desa	130.000.000,00	143.000.000,00	0,00	
			5.05.02.2.04 Pengembangan Inovasi dan Teknologi	Persentase hasil pengembangan inovasi dan teknologi yang diterapkan	66 %	5.05.02.2.04.0004 Sosialisasi dan Diseminasi Hasil-Hasil Kelitbangan	Jumlah Laporan Hasil Penyelenggaraan Sosialisasi dan Diseminasi Hasil-Hasil Kelitbangan	1 Laporan	Kota Pasuruan, Semua Kecamatan, Semua Kel/Desa	30.000.000,00	33.000.000,00	0,00	
5.02 KEUANGAN													

PROGRAM			KEGIATAN			SUB KEGIATAN				PLAFON ANGGARAN SEMENTARA (Rp)	PRAKIRAAN MAJU		KET
Program	Indikator Kinerja		Kegiatan	Indikator Kinerja		Sub Kegiatan	Indikator Kinerja		Lokasi Sub Kegiatan		N+1	N+2	
	Hasil Program	Target Capaian		Keluaran Kegiatan	Target Capaian		Keluaran Sub Kegiatan	Target Capaian					
5.02.01 PROGRAM PENUNJANG URUSAN PEMERINTAHAN DAERAH KABUPATEN/KOTA	Persentase kebutuhan penunjang pemerintahan yang terfasilitasi	100 %											
			5.02.01.2.01 Perencanaan, Penganggaran, dan Evaluasi Kinerja Perangkat Daerah	Persentase dokumen perencanaan dan laporan evaluasi kinerja yang tersusun tepat waktu	100 %	5.02.01.2.01.0001 Penyusunan Dokumen Perencanaan Perangkat Daerah	Jumlah Dokumen Perencanaan Perangkat Daerah	7 Dokumen	Kota Pasuruan, Semua Kecamatan, Semua Kel/Desa	12.079.500,00	14.616.195,00	16.077.815,00	
			5.02.01.2.01 Perencanaan, Penganggaran, dan Evaluasi Kinerja Perangkat Daerah	Persentase dokumen perencanaan dan laporan evaluasi kinerja yang tersusun tepat waktu	100 %	5.02.01.2.01.0006 Koordinasi dan Penyusunan Laporan Capaian Kinerja dan Ikhtisar Realisasi Kinerja SKPD	Jumlah Laporan Capaian Kinerja dan Ikhtisar Realisasi Kinerja SKPD dan Laporan Hasil Koordinasi Penyusunan Laporan Capaian Kinerja dan Ikhtisar	5 Laporan	Kota Pasuruan, Panggungrejo, Pekuncen	5.778.000,00	6.991.380,00	7.690.518,00	
			5.02.01.2.01 Perencanaan, Penganggaran, dan Evaluasi Kinerja Perangkat Daerah	Persentase dokumen perencanaan dan laporan evaluasi kinerja yang tersusun tepat waktu	100 %	5.02.01.2.01.0007 Evaluasi Kinerja Perangkat Daerah	Jumlah Laporan Evaluasi Kinerja Perangkat Daerah	1 Laporan	Kota Pasuruan, Panggungrejo, Pekuncen	1.767.800,00	2.177.780,00	2.395.558,00	
			5.02.01.2.02 Administrasi Keuangan Perangkat Daerah	Persentase laporan keuangan yang tersusun tepat waktu	100 %	5.02.01.2.02.0001 Penyediaan Gaji dan Tunjangan ASN	Jumlah Orang yang Menerima Gaji dan Tunjangan ASN	37 Orang/bulan	Kota Pasuruan, Panggungrejo, Pekuncen	4.763.053.922,00	5.957.911.194,00	6.553.702.314,00	
			5.02.01.2.02 Administrasi Keuangan Perangkat Daerah	Persentase laporan keuangan yang tersusun tepat waktu	100 %	5.02.01.2.02.0007 Koordinasi dan Penyusunan Laporan Keuangan Bulanan/ Triwulanan/ Semesteran SKPD	Jumlah Laporan Keuangan Bulanan/ Triwulanan/ Semesteran SKPD dan Laporan Koordinasi Penyusunan Laporan Keuangan Bula nan/Triwulanan/Semeste ran SKPD	17 Laporan	Kota Pasuruan, Panggungrejo, Pekuncen	94.169.800,00	119.755.515,00	131.731.067,00	
			5.02.01.2.03 Administrasi Barang Milik Daerah pada Perangkat Daerah	Persentase laporan barang milik daerah yang tersusun	100 %	5.02.01.2.03.0005 Rekonsiliasi dan Penyusunan Laporan Barang Milik Daerah pada SKPD	Jumlah Laporan Rekonsiliasi dan Penyusunan Laporan Barang Milik Daerah pada	4 Laporan	Kota Pasuruan, Panggungrejo, Pekuncen	12.582.900,00	13.841.190,00	15.225.309,00	
			5.02.01.2.05 Administrasi Kepegawaian Perangkat Daerah	Persentase SDM aparatur yang meningkat kompetensinya	100 %	5.02.01.2.05.0003 Pendataan dan Pengolahan Administrasi Kepegawaian	Jumlah Dokumen Pendataan dan Pengolahan Administrasi Kepegawaian	4 Dokumen	Kota Pasuruan, Panggungrejo, Pekuncen	15.551.500,00	17.132.269,00	18.845.496,00	
			5.02.01.2.05 Administrasi Kepegawaian Perangkat Daerah	Persentase SDM aparatur yang meningkat kompetensinya	100 %	5.02.01.2.05.0009 Pendidikan dan Pelatihan Pegawai Berdasarkan Tugas dan Fungsi	Jumlah Pegawai Berdasarkan Tugas dan Fungsi yang Mengikuti Pendidikan dan Pelatihan	5 Orang	Kota Pasuruan, Panggungrejo, Pekuncen	0,00	45.375.000,00	49.912.500,00	
			5.02.01.2.06 Administrasi Umum Perangkat Daerah	Persentase terpenuhinya layanan administrasi perkantoran	100 %	5.02.01.2.06.0001 Penyediaan Komponen Instalasi Listrik/Penerangan Bangunan Kantor	Jumlah Paket Komponen Instalasi Listrik/Penerangan Bangunan Kantor yang Disediakan	8 Paket	Kota Pasuruan, Panggungrejo, Pekuncen	16.273.600,00	17.563.876,00	19.320.264,00	
			5.02.01.2.06 Administrasi Umum Perangkat Daerah	Persentase terpenuhinya layanan administrasi perkantoran	100 %	5.02.01.2.06.0005 Penyediaan Barang Cetakan dan Penggandaan	Jumlah Paket Barang Cetakan dan Penggandaan yang Disediakan	13 Paket	Kota Pasuruan, Panggungrejo, Pekuncen	146.145.200,00	158.670.567,00	174.537.624,00	
			5.02.01.2.06 Administrasi Umum Perangkat Daerah	Persentase terpenuhinya layanan administrasi perkantoran	100 %	5.02.01.2.06.0006 Penyediaan Bahan Bacaan dan Peraturan Perundang-undangan	Jumlah Dokumen Bahan Bacaan dan Peraturan Perundang-Undangan yang Disediakan	4 Dokumen	Kota Pasuruan, Panggungrejo, Pekuncen	3.840.000,00	2.667.324,00	2.934.056,00	

PROGRAM			KEGIATAN			SUB KEGIATAN				PLAFON ANGGARAN SEMENTARA (Rp)	PRAKIRAAN MAJU		KET
Program	Indikator Kinerja		Kegiatan	Indikator Kinerja		Sub Kegiatan	Indikator Kinerja		Lokasi Sub Kegiatan		N+1	N+2	
	Hasil Program	Target Capaian		Keluaran Kegiatan	Target Capaian		Keluaran Sub Kegiatan	Target Capaian					
			5.02.01.2.06 Administrasi Umum Perangkat Daerah	Persentase terpenuhinya layanan administrasi perkantoran	100 %	5.02.01.2.06.0007 Penyediaan Bahan/Material	Jumlah Paket Bahan/Material yang Disediakan	2 Paket	Kota Pasuruan, Panggungrejo, Pekuncen	21.979.800,00	24.177.780,00	26.595.558,00	
			5.02.01.2.06 Administrasi Umum Perangkat Daerah	Persentase terpenuhinya layanan administrasi perkantoran	100 %	5.02.01.2.06.0008 Fasilitasi Kunjungan Tamu	Jumlah Laporan Fasilitasi Kunjungan Tamu	12 Laporan	Kota Pasuruan, Panggungrejo, Pekuncen	66.488.800,00	47.021.568,00	51.723.725,00	
			5.02.01.2.06 Administrasi Umum Perangkat Daerah	Persentase terpenuhinya layanan administrasi perkantoran	100 %	5.02.01.2.06.0009 Penyelenggaraan Rapat Koordinasi dan Konsultasi SKPD	Jumlah Laporan Penyelenggaraan Rapat Koordinasi dan Konsultasi SKPD	12 Laporan	Kota Pasuruan, Panggungrejo, Pekuncen	176.444.500,00	194.095.495,00	213.505.045,00	
			5.02.01.2.07 Pengadaan Barang Milik Daerah Penunjang Urusan Pemerintah Daerah	Persentase terpenuhinya pengadaan barang milik daerah	100 %	5.02.01.2.07.0006 Pengadaan Peralatan dan Mesin Lainnya	Jumlah Unit Peralatan dan Mesin Lainnya yang Disediakan	10 Unit	Kota Pasuruan, Panggungrejo, Pekuncen	101.343.200,00	196.875.228,00	216.562.751,00	
			5.02.01.2.08 Penyediaan Jasa Penunjang Urusan Pemerintahan Daerah	Persentase terpenuhinya jasa penunjang layanan perkantoran	100 %	5.02.01.2.08.0001 Penyediaan Jasa Surat Menyurat	Jumlah Laporan Penyediaan Jasa Surat Menyurat	12 Laporan	Kota Pasuruan, Panggungrejo, Pekuncen	8.500.000,00	16.830.000,00	18.513.000,00	
			5.02.01.2.08 Penyediaan Jasa Penunjang Urusan Pemerintahan Daerah	Persentase terpenuhinya jasa penunjang layanan perkantoran	100 %	5.02.01.2.08.0002 Penyediaan Jasa Komunikasi, Sumber Daya Air dan Listrik	Jumlah Laporan Penyediaan Jasa Komunikasi, Sumber Daya Air dan Listrik yang Disediakan	12 Laporan	Kota Pasuruan, Panggungrejo, Pekuncen	138.838.393,00	167.994.455,00	184.793.901,00	
			5.02.01.2.08 Penyediaan Jasa Penunjang Urusan Pemerintahan Daerah	Persentase terpenuhinya jasa penunjang layanan perkantoran	100 %	5.02.01.2.08.0004 Penyediaan Jasa Pelayanan Umum Kantor	Jumlah Laporan Penyediaan Jasa Pelayanan Umum Kantor yang Disediakan	12 Laporan	Kota Pasuruan, Panggungrejo, Pekuncen	311.475.050,00	345.417.980,00	357.455.756,00	
			5.02.01.2.09 Pemeliharaan Barang Milik Daerah Penunjang Urusan Pemerintahan Daerah	Persentase barang milik daerah yang dipelihara	100 %	5.02.01.2.09.0001 Penyediaan Jasa Pemeliharaan, Biaya Pemeliharaan, dan Pajak Kendaraan Perorangan Dinas atau Kendaraan Dinas Jabatan	Jumlah Kendaraan Perorangan Dinas atau Kendaraan Dinas Jabatan yang Dipelihara dan dibayarkan Pajaknya	1 Unit	Kota Pasuruan, Panggungrejo, Pekuncen	40.610.000,00	44.671.000,00	49.138.100,00	
			5.02.01.2.09 Pemeliharaan Barang Milik Daerah Penunjang Urusan Pemerintahan Daerah	Persentase barang milik daerah yang dipelihara	100 %	5.02.01.2.09.0002 Penyediaan Jasa Pemeliharaan, Biaya Pemeliharaan, Pajak dan Perizinan Kendaraan Dinas Operasional atau Lapangan	Jumlah Kendaraan Dinas Operasional atau Lapangan yang Dipelihara dan dibayarkan Pajak dan Perizinannya	19 Unit	Kota Pasuruan, Panggungrejo, Pekuncen	173.200.000,00	215.261.200,00	236.787.320,00	
			5.02.01.2.09 Pemeliharaan Barang Milik Daerah Penunjang Urusan Pemerintahan Daerah	Persentase barang milik daerah yang dipelihara	100 %	5.02.01.2.09.0005 Pemeliharaan Mebel	Jumlah Mebel yang Dipelihara	50 Unit	Kota Pasuruan, Panggungrejo, Pekuncen	3.600.000,00	4.162.400,00	4.578.640,00	
			5.02.01.2.09 Pemeliharaan Barang Milik Daerah Penunjang Urusan Pemerintahan Daerah	Persentase barang milik daerah yang dipelihara	100 %	5.02.01.2.09.0006 Pemeliharaan Peralatan dan Mesin Lainnya	Jumlah Peralatan dan Mesin Lainnya yang Dipelihara	53 Unit	Kota Pasuruan, Panggungrejo, Pekuncen	50.952.000,00	50.580.420,00	55.638.462,00	

PROGRAM			KEGIATAN			SUB KEGIATAN				PLAFON ANGGARAN SEMENTARA (Rp)	PRAKIRAAN MAJU		KET
Program	Indikator Kinerja		Kegiatan	Indikator Kinerja		Sub Kegiatan	Indikator Kinerja		Lokasi Sub Kegiatan		N+1	N+2	
	Hasil Program	Target Capaian		Keluaran Kegiatan	Target Capaian		Keluaran Sub Kegiatan	Target Capaian					
			5.02.01.2.09 Pemeliharaan Barang Milik Daerah Penunjang Urusan Pemerintahan Daerah	Persentase barang milik daerah yang dipelihara	100 %	5.02.01.2.09.0010 Pemeliharaan/Rehabilitasi Sarana dan Prasarana Gedung Kantor atau Bangunan Lainnya	Jumlah Sarana dan Prasarana Gedung Kantor atau Bangunan Lainnya yang Dipelihara/Direhabilitasi	3 Unit	Kota Pasuruan, Panggungrejo, Pekuncen	204.960.000,00	479.298.000,00	500.695.580,00	
			5.02.01.2.09 Pemeliharaan Barang Milik Daerah Penunjang Urusan Pemerintahan Daerah	Persentase barang milik daerah yang dipelihara	100 %	5.02.01.2.09.0011 Pemeliharaan/Rehabilitasi Sarana dan Prasarana Pendukung Gedung Kantor atau Bangunan Lainnya	Jumlah Sarana dan Prasarana Pendukung Gedung Kantor atau Bangunan Lainnya yang Dipelihara/Direhabilitasi	1 Unit	Kota Pasuruan, Panggungrejo, Pekuncen	0,00	127.050.000,00	139.755.000,00	
5.02.02 PROGRAM PENGELOLAAN KEUANGAN DAERAH	Persentase jumlah PD yang menyelesaikan penyusunan dokumen anggaran dengan benar dan tepat waktu	100 %											
			5.02.02.2.01 Koordinasi dan Penyusunan Rencana Anggaran Daerah	Persentase ketepatan waktu dalam penyusunan APBD	100 %	5.02.02.2.01.0001 Koordinasi dan Penyusunan KUA dan PPAS	Jumlah Dokumen KUA dan PPAS yang Disusun	2 Dokumen	Kota Pasuruan, Panggungrejo, Pekuncen	69.923.200,00	79.795.023,00	87.774.525,00	
			5.02.02.2.01 Koordinasi dan Penyusunan Rencana Anggaran Daerah	Persentase ketepatan waktu dalam penyusunan APBD	100 %	5.02.02.2.01.0002 Koordinasi dan Penyusunan Perubahan KUA dan Perubahan PPAS	Jumlah Dokumen Perubahan KUA dan Perubahan PPAS yang Disusun	2 Dokumen	Kota Pasuruan, Panggungrejo, Pekuncen	61.279.100,00	76.865.855,00	84.552.441,00	
			5.02.02.2.01 Koordinasi dan Penyusunan Rencana Anggaran Daerah	Persentase ketepatan waktu dalam penyusunan APBD	100 %	5.02.02.2.01.0007 Koordinasi dan Penyusunan Peraturan Daerah tentang APBD dan Peraturan Kepala Daerah tentang Penjabaran APBD	Jumlah Peraturan Daerah tentang APBD dan Peraturan Kepala Daerah tentang Penjabaran APBD	4 Dokumen	Kota Pasuruan, Panggungrejo, Pekuncen	524.118.100,00	689.949.381,00	758.944.319,00	
			5.02.02.2.01 Koordinasi dan Penyusunan Rencana Anggaran Daerah	Persentase ketepatan waktu dalam penyusunan APBD	100 %	5.02.02.2.01.0008 Koordinasi dan Penyusunan Peraturan Daerah tentang Perubahan APBD dan Peraturan Kepala Daerah tentang Penjabaran Perubahan APBD	Jumlah Peraturan Daerah tentang Perubahan APBD dan Peraturan Kepala Daerah tentang Penjabaran Perubahan APBD	4 Dokumen	Kota Pasuruan, Panggungrejo, Pekuncen	310.072.600,00	647.601.801,00	712.361.981,00	
			5.02.02.2.01 Koordinasi dan Penyusunan Rencana Anggaran Daerah	Persentase ketepatan waktu dalam penyusunan APBD	100 %	5.02.02.2.01.0009 Koordinasi dan Penyusunan Regulasi serta Kebijakan Bidang Anggaran	Jumlah Dokumen Regulasi serta Kebijakan Bidang Anggaran	1 Dokumen	Kota Pasuruan, Panggungrejo, Pekuncen	0,00	150.378.195,00	165.416.015,00	
			5.02.02.2.01 Koordinasi dan Penyusunan Rencana Anggaran Daerah	Persentase ketepatan waktu dalam penyusunan APBD	100 %	5.02.02.2.01.0011 Koordinasi Perencanaan Anggaran Belanja Daerah	Jumlah Dokumen Hasil Koordinasi Perencanaan Anggaran Belanja Daerah	2 Dokumen	Kota Pasuruan, Panggungrejo, Pekuncen	508.985.900,00	602.687.327,00	662.956.060,00	
			5.02.02.2.02 Koordinasi dan Pengelolaan Perbendaharaan Daerah	Prosentase ketepatan waktu penerbitan SP2D	100 %	5.02.02.2.02.0001 Koordinasi dan Pengelolaan Kas Daerah	Jumlah Dokumen Hasil Koordinasi dan Pengelolaan Kas Daerah	12 Dokumen	Kota Pasuruan, Panggungrejo, Pekuncen	176.770.000,00	194.445.185,00	213.889.704,00	

PROGRAM			KEGIATAN			SUB KEGIATAN				PLAFON ANGGARAN SEMENTARA (Rp)	PRAKIRAAN MAJU		KET
Program	Indikator Kinerja		Kegiatan	Indikator Kinerja		Sub Kegiatan	Indikator Kinerja		Lokasi Sub Kegiatan		N+1	N+2	
	Hasil Program	Target Capaian		Keluaran Kegiatan	Target Capaian		Keluaran Sub Kegiatan	Target Capaian					
			5.02.02.2.02 Koordinasi dan Pengelolaan Perbendaharaan Daerah	Prosentase ketepatan waktu penerbitan SP2D	100 %	5.02.02.2.02.0007 Koordinasi dan Penyusunan Laporan Realisasi Penerimaan dan Pengeluaran Kas Daerah, Laporan Aliran Kas, dan Pelaksanaan Pemungutan/ Pemotongan dan Penyetoran Perhitungan Fihak Ketiga (PFK)	Jumlah Laporan Realisasi Penerimaan dan Pengeluaran Kas Daerah, Laporan Aliran Kas, dan Pelaksanaan P emungutan/Pemotongan dan Penyetoran Perhitungan Fihak Ketiga (PFK) dan Laporan Hasil Koordinasi dalam rangka Penyusunan Laporan Realisasi Penerimaan dan Pengeluaran Kas Daerah, Laporan Aliran Kas, dan Pelaksanaan P emungutan/Pemotongan dan Penyetoran Perhitungan	4 Laporan	Kota Pasuruan, Panggungrejo, Pekuncen	92.094.600,00	149.427.500,00	179.427.500,00	
			5.02.02.2.02 Koordinasi dan Pengelolaan Perbendaharaan Daerah	Prosentase ketepatan waktu penerbitan SP2D	100 %	5.02.02.2.02.0009 Rekonsiliasi Data Penerimaan dan Pengeluaran Kas serta Pemungutan dan Pemotongan atas SP2D dengan Instansi Terkait	Jumlah Dokumen Hasil Rekonsiliasi Data Penerimaan dan Pengeluaran Kas serta Pemungutan dan Pemotongan atas SP2D	4 Dokumen	Kota Pasuruan, Panggungrejo, Pekuncen	41.128.500,00	45.238.028,00	49.761.831,00	
			5.02.02.2.02 Koordinasi dan Pengelolaan Perbendaharaan Daerah	Prosentase ketepatan waktu penerbitan SP2D	100 %	5.02.02.2.02.0011 Pembinaan Penatausahaan Keuangan Pemerintah Kabupaten/Kota	Jumlah Orang yang Mengikuti Pembinaan Penatausahaan Keuangan Pemerintah Kabupaten/Kota	110 Orang	Kota Pasuruan, Panggungrejo, Pekuncen	248.994.000,00	288.578.500,00	301.277.174,00	
			5.02.02.2.03 Koordinasi dan Pelaksanaan Akuntansi dan Pelaporan Keuangan Daerah	Prosentase ketepatan waktu penyusunan Laporan Keuangan Daerah	100 %	5.02.02.2.03.0001 Koordinasi Pelaksanaan Akuntansi Penerimaan dan Pengeluaran Kas Daerah	Jumlah Laporan Hasil Koordinasi Pelaksanaan Akuntansi Penerimaan dan Pengeluaran Kas Daerah	12 Laporan	Kota Pasuruan, Panggungrejo, Pekuncen	55.350.400,00	78.242.000,00	85.242.000,00	
			5.02.02.2.03 Koordinasi dan Pelaksanaan Akuntansi dan Pelaporan Keuangan Daerah	Prosentase ketepatan waktu penyusunan Laporan Keuangan Daerah	100 %	5.02.02.2.03.0005 Koordinasi dan Penyusunan Rancangan Peraturan Daerah tentang Pertanggungjawaban Pelaksanaan APBD Kabupaten/Kota dan Rancangan Peraturan Kepala Daerah tentang Penjabaran Pertanggungjawaban Pelaksanaan APBD Kabupaten/Kota	Jumlah Rancangan Peraturan Daerah tentang Pertanggungjawaban Pelaksanaan APBD Kabupaten/Kota dan Rancangan Peraturan Kepala Daerah tentang Penjabaran Pertanggungjawaban Pelaksanaan APBD	4 Dokumen	Kota Pasuruan, Panggungrejo, Pekuncen	246.437.000,00	514.200.500,00	534.200.500,00	
			5.02.02.2.03 Koordinasi dan Pelaksanaan Akuntansi dan Pelaporan Keuangan Daerah	Prosentase ketepatan waktu penyusunan Laporan Keuangan Daerah	100 %	5.02.02.2.03.0008 Penyusunan Analisis Laporan Pertanggungjawaban Pelaksanaan APBD	Jumlah Dokumen Hasil Analisis Laporan Pertanggungjawaban Pelaksanaan APBD	1 Dokumen	Kota Pasuruan, Panggungrejo, Pekuncen	72.087.000,00	127.541.500,00	130.241.500,00	
			5.02.02.2.03 Koordinasi dan Pelaksanaan Akuntansi dan Pelaporan Keuangan Daerah	Prosentase ketepatan waktu penyusunan Laporan Keuangan Daerah	100 %	5.02.02.2.03.0010 Penyusunan Sistem dan Prosedur Akuntansi dan Pelaporan Keuangan Pemerintah Daerah	Jumlah Sistem dan Prosedur Akuntansi dan Pelaporan Keuangan Pemerintah Daerah	1 Dokumen	Kota Pasuruan, Panggungrejo, Pekuncen	51.960.900,00	97.451.500,00	115.151.500,00	

PROGRAM			KEGIATAN			SUB KEGIATAN				PLAFON ANGGARAN SEMENTARA (Rp)	PRAKIRAAN MAJU		KET
Program	Indikator Kinerja		Kegiatan	Indikator Kinerja		Sub Kegiatan	Indikator Kinerja		Lokasi Sub Kegiatan		N+1	N+2	
	Hasil Program	Target Capaian		Keluaran Kegiatan	Target Capaian		Keluaran Sub Kegiatan	Target Capaian					
			5.02.02.2.03 Koordinasi dan Pelaksanaan Akuntansi dan Pelaporan Keuangan Daerah	Prosentase ketepatan waktu penyusunan Laporan Keuangan Daerah	100 %	5.02.02.2.03.0011 Pembinaan Akuntansi, Pelaporan dan Pertanggungjawaban Pemerintah Kabupaten/Kota	Jumlah Orang yang Mengikuti Pembinaan Akuntansi, Pelaporan dan Pertanggungjawaban Pemerintah Kabupaten/Kota	110 Orang	Kota Pasuruan, Panggungrejo, Pekuncen	393.440.500,00	465.755.000,00	476.041.600,00	
			5.02.02.2.04 Penunjang Urusan Kewenangan Pengelolaan Keuangan Daerah	Persentase ketepatan waktu pelaporan urusan kewenangan pengelolaan keuangan daerah	100 %	5.02.02.2.04.0001 Pengelolaan Dana Cadangan Pemerintah Daerah	Jumlah Dokumen Hasil Pengelolaan Dana Cadangan Pemerintah Daerah	1 Dokumen	Kota Pasuruan, Panggungrejo, Pekuncen	2.900.000.000,00	3.000.000.000,00	3.000.000.000,00	
5.02.03 PROGRAM PENGELOLAAN BARANG MILIK DAERAH	Persentase jumlah PD yang menyampaikan laporan barang milik daerah tepat waktu	100 %											
			5.02.03.2.01 Pengelolaan Barang Milik Daerah	Persentase penyusunan pengelolaan barang milik daerah yang sesuai dengan peraturan perunda ng-undangan	100 %	5.02.03.2.01.0005 Penatausahaan Barang Milik Daerah	Jumlah Laporan Penatausahaan Barang Milik Daerah	2 Laporan	Kota Pasuruan, Panggungrejo, Pekuncen	146.686.000,00	184.059.271,00	202.465.198,00	
			5.02.03.2.01 Pengelolaan Barang Milik Daerah	Persentase penyusunan pengelolaan barang milik daerah yang sesuai dengan peraturan perunda ng-undangan	100 %	5.02.03.2.01.0007 Pengamanan Barang Milik Daerah	Jumlah Laporan Hasil Pengamanan Barang Milik Daerah	3 Laporan	Kota Pasuruan, Panggungrejo, Pekuncen	576.816.400,00	986.353.976,00	1.084.989.374,00	
			5.02.03.2.01 Pengelolaan Barang Milik Daerah	Persentase penyusunan pengelolaan barang milik daerah yang sesuai dengan peraturan perunda ng-undangan	100 %	5.02.03.2.01.0008 Penilaian Barang Milik Daerah	Jumlah Laporan Hasil Penilaian Barang Milik Daerah dan Hasil Koordinasi Penilaian Barang Milik Daerah	1 Laporan	Kota Pasuruan, Panggungrejo, Pekuncen	158.630.000,00	234.074.742,00	257.482.216,00	
			5.02.03.2.01 Pengelolaan Barang Milik Daerah	Persentase penyusunan pengelolaan barang milik daerah yang sesuai dengan peraturan perunda ng-undangan	100 %	5.02.03.2.01.0009 Pengawasan dan Pengendalian Pengelolaan Barang Milik Daerah	Jumlah Laporan Hasil Pengawasan dan Pengendalian Pengelolaan Barang Milik Daerah	1 Laporan	Kota Pasuruan, Panggungrejo, Pekuncen	22.216.300,00	31.618.873,00	34.780.760,00	
			5.02.03.2.01 Pengelolaan Barang Milik Daerah	Persentase penyusunan pengelolaan barang milik daerah yang sesuai dengan peraturan perunda ng-undangan	100 %	5.02.03.2.01.0011 Rekonsiliasi dalam rangka Penyusunan Laporan Barang Milik Daerah	Jumlah Laporan Hasil Rekonsiliasi dalam rangka Penyusunan Laporan Barang Milik Daerah	1 Laporan	Kota Pasuruan, Panggungrejo, Pekuncen	233.091.200,00	309.573.781,00	340.531.159,00	
			5.02.03.2.01 Pengelolaan Barang Milik Daerah	Persentase penyusunan pengelolaan barang milik daerah yang sesuai dengan peraturan perunda ng-undangan	100 %	5.02.03.2.01.0012 Penyusunan Laporan Barang Milik Daerah	Jumlah Laporan Barang Milik Daerah yang Disusun	7 Laporan	Kota Pasuruan, Panggungrejo, Pekuncen	62.574.000,00	22.789.019,00	25.067.921,00	

PROGRAM			KEGIATAN			SUB KEGIATAN				PLAFON ANGGARAN SEMENTARA (Rp)	PRAKIRAAN MAJU		KET
Program	Indikator Kinerja		Kegiatan	Indikator Kinerja		Sub Kegiatan	Indikator Kinerja		Lokasi Sub Kegiatan		N+1	N+2	
	Hasil Program	Target Capaian		Keluaran Kegiatan	Target Capaian		Keluaran Sub Kegiatan	Target Capaian					
			5.02.03.2.01 Pengelolaan Barang Milik Daerah	Persentase penyusunan pengelolaan barang milik daerah yang sesuai dengan peraturan perunda ng-undangan	100 %	5.02.03.2.01.0013 Pembinaan Pengelolaan Barang Milik Daerah Pemerintah Kabupaten/Kota	Jumlah Orang yang Mengikuti Pembinaan Pengelolaan Barang Milik Daerah Pemerintah Kabupaten/Kota	100 Orang	Kota Pasuruan, Panggungrejo, Pekuncen	196.956.600,00	445.531.196,00	490.084.316,00	
5.02.01 PROGRAM PENUNJANG URUSAN PEMERINTAHAN DAERAH KABUPATEN/KOTA	Persentase kebutuhan penunjang pemerintahan yang terfasilitasi	100 %											
			5.02.01.2.01 Perencanaan, Penganggaran, dan Evaluasi Kinerja Perangkat Daerah	Persentase dokumen perencanaan dan evaluasi kinerja yang tersusun tepat waktu	100 %	5.02.01.2.01.0001 Penyusunan Dokumen Perencanaan Perangkat Daerah	Jumlah Dokumen Perencanaan Perangkat Daerah	7 Dokumen	Kota Pasuruan, Semua Kecamatan, Semua Kel/Desa	7.627.500,00	8.008.875,00	0,00	
			5.02.01.2.01 Perencanaan, Penganggaran, dan Evaluasi Kinerja Perangkat Daerah	Persentase dokumen perencanaan dan evaluasi kinerja yang tersusun tepat waktu	100 %	5.02.01.2.01.0006 Koordinasi dan Penyusunan Laporan Capaian Kinerja dan Ikhtisar Realisasi Kinerja SKPD	Jumlah Laporan Capaian Kinerja dan Ikhtisar Realisasi Kinerja SKPD dan Laporan Hasil Koordinasi Penyusunan Laporan Capaian Kinerja dan Ikhtisar	5 Laporan	Kota Pasuruan, Semua Kecamatan, Semua Kel/Desa	5.364.300,00	5.632.672,00	0,00	
			5.02.01.2.01 Perencanaan, Penganggaran, dan Evaluasi Kinerja Perangkat Daerah	Persentase dokumen perencanaan dan evaluasi kinerja yang tersusun tepat waktu	100 %	5.02.01.2.01.0007 Evaluasi Kinerja Perangkat Daerah	Jumlah Laporan Evaluasi Kinerja Perangkat Daerah	1 Laporan	Kota Pasuruan, Semua Kecamatan, Semua Kel/Desa	5.000.000,00	5.000.000,00	5.000.000,00	
			5.02.01.2.02 Administrasi Keuangan Perangkat Daerah	Persentase laporan keuangan yang tersusun tepat waktu	100 %	5.02.01.2.02.0001 Penyediaan Gaji dan Tunjangan ASN	Jumlah Orang yang Menerima Gaji dan Tunjangan ASN	35 Orang/bulan	Kota Pasuruan, Semua Kecamatan, Semua Kel/Desa	4.247.458.574,00	6.703.609.810,00	0,00	
			5.02.01.2.02 Administrasi Keuangan Perangkat Daerah	Persentase laporan keuangan yang tersusun tepat waktu	100 %	5.02.01.2.02.0007 Koordinasi dan Penyusunan Laporan Keuangan Bulanan/ Triwulanan/ Semesteran SKPD	Jumlah Laporan Keuangan Bulanan/ Triwulanan/ Semesteran SKPD dan Laporan Koordinasi Penyusunan Laporan Keuangan Bula nan/Triwulanan/Semeste ran SKPD	13 Laporan	Kota Pasuruan, Semua Kecamatan, Semua Kel/Desa	40.900.200,00	84.706.310,00	0,00	
			5.02.01.2.03 Administrasi Barang Milik Daerah pada Perangkat Daerah	Persentase laporan barang milik daerah yang tersusun tepat waktu	100 %	5.02.01.2.03.0005 Rekonsiliasi dan Penyusunan Laporan Barang Milik Daerah pada SKPD	Jumlah Laporan Rekonsiliasi dan Penyusunan Laporan Barang Milik Daerah pada	4 Laporan	Kota Pasuruan, Semua Kecamatan, Semua Kel/Desa	8.160.000,00	63.264.600,00	0,00	
			5.02.01.2.05 Administrasi Kepegawaian Perangkat Daerah	Persentase SDM aparatur yang meningkat kompetensinya	100 %	5.02.01.2.05.0002 Pengadaan Pakaian Dinas beserta Atribut Kelengkapannya	Jumlah Paket Pakaian Dinas beserta Atribut Kelengkapan	55 Paket	Kota Pasuruan, Semua Kecamatan, Semua Kel/Desa	31.229.000,00	26.250.000,00	0,00	
			5.02.01.2.05 Administrasi Kepegawaian Perangkat Daerah	Persentase SDM aparatur yang meningkat kompetensinya	100 %	5.02.01.2.05.0003 Pendataan dan Pengolahan Administrasi Kepegawaian	Jumlah Dokumen Pendataan dan Pengolahan Administrasi Kepegawaian	4 Dokumen	Kota Pasuruan, Semua Kecamatan, Semua Kel/Desa	3.071.700,00	3.225.285,00	0,00	
			5.02.01.2.05 Administrasi Kepegawaian Perangkat Daerah	Persentase SDM aparatur yang meningkat kompetensinya	100 %	5.02.01.2.05.0011 Bimbingan Teknis Implementasi Peraturan Perundang-Undangan	Jumlah Orang yang Mengikuti Bimbingan Teknis Implementasi Peraturan Perundang-Undangan	6 Orang	Kota Pasuruan, Semua Kecamatan, Semua Kel/Desa	14.000.000,00	15.225.000,00	0,00	

PROGRAM			KEGIATAN			SUB KEGIATAN				PLAFON ANGGARAN SEMENTARA (Rp)	PRAKIRAAN MAJU		KET
Program	Indikator Kinerja		Kegiatan	Indikator Kinerja		Sub Kegiatan	Indikator Kinerja		Lokasi Sub Kegiatan		N+1	N+2	
	Hasil Program	Target Capaian		Keluaran Kegiatan	Target Capaian		Keluaran Sub Kegiatan	Target Capaian					
			5.02.01.2.06 Administrasi Umum Perangkat Daerah	Persentase terpenuhinya layanan administrasi perkantoran	100 %	5.02.01.2.06.0001 Penyediaan Komponen Instalasi Listrik/Penerangan Bangunan Kantor	Jumlah Paket Komponen Instalasi Listrik/Penerangan Bangunan Kantor yang Disediakan	6 Paket	Kota Pasuruan, Semua Kecamatan, Semua Kel/Desa	9.342.400,00	9.875.880,00	0,00	
			5.02.01.2.06 Administrasi Umum Perangkat Daerah	Persentase terpenuhinya layanan administrasi perkantoran	100 %	5.02.01.2.06.0005 Penyediaan Barang Cetakan dan Penggandaan	Jumlah Paket Barang Cetakan dan Penggandaan yang Disediakan	12 Paket	Kota Pasuruan, Semua Kecamatan, Semua Kel/Desa	32.675.400,00	42.871.815,00	0,00	
			5.02.01.2.06 Administrasi Umum Perangkat Daerah	Persentase terpenuhinya layanan administrasi perkantoran	100 %	5.02.01.2.06.0006 Penyediaan Bahan Bacaan dan Peraturan Perundang-undangan	Jumlah Dokumen Bahan Bacaan dan Peraturan Perundang-Undangan yang Disediakan	2 Dokumen	Kota Pasuruan, Semua Kecamatan, Semua Kel/Desa	4.408.800,00	3.175.200,00	0,00	
			5.02.01.2.06 Administrasi Umum Perangkat Daerah	Persentase terpenuhinya layanan administrasi perkantoran	100 %	5.02.01.2.06.0007 Penyediaan Bahan/Material	Jumlah Paket Bahan/Material yang Disediakan	2 Paket	Kota Pasuruan, Semua Kecamatan, Semua Kel/Desa	10.000.000,00	10.500.000,00	0,00	
			5.02.01.2.06 Administrasi Umum Perangkat Daerah	Persentase terpenuhinya layanan administrasi perkantoran	100 %	5.02.01.2.06.0008 Fasilitasi Kunjungan Tamu	Jumlah Laporan Fasilitasi Kunjungan Tamu	4 Laporan	Kota Pasuruan, Semua Kecamatan, Semua Kel/Desa	6.379.700,00	6.300.000,00	0,00	
			5.02.01.2.06 Administrasi Umum Perangkat Daerah	Persentase terpenuhinya layanan administrasi perkantoran	100 %	5.02.01.2.06.0009 Penyelenggaraan Rapat Koordinasi dan Konsultasi SKPD	Jumlah Laporan Penyelenggaraan Rapat Koordinasi dan Konsultasi SKPD	12 Laporan	Kota Pasuruan, Semua Kecamatan, Semua Kel/Desa	185.173.000,00	173.778.150,00	0,00	
			5.02.01.2.07 Pengadaan Barang Milik Daerah Penunjang Urusan Pemerintah Daerah	Persentase terpenuhinya pengadaan barang milik daerah	100 %	5.02.01.2.07.0006 Pengadaan Peralatan dan Mesin Lainnya	Jumlah Unit Peralatan dan Mesin Lainnya yang Disediakan	24 Unit	Kota Pasuruan, Semua Kecamatan, Semua Kel/Desa	61.139.000,00	122.081.820,00	0,00	
			5.02.01.2.08 Penyediaan Jasa Penunjang Urusan Pemerintahan Daerah	Persentase terpenuhinya jasa penunjang layanan perkantoran	100 %	5.02.01.2.08.0001 Penyediaan Jasa Surat Menyurat	Jumlah Laporan Penyediaan Jasa Surat Menyurat	2 Laporan	Kota Pasuruan, Semua Kecamatan, Semua Kel/Desa	2.250.000,00	2.362.500,00	0,00	
			5.02.01.2.08 Penyediaan Jasa Penunjang Urusan Pemerintahan Daerah	Persentase terpenuhinya jasa penunjang layanan perkantoran	100 %	5.02.01.2.08.0002 Penyediaan Jasa Komunikasi, Sumber Daya Air dan Listrik	Jumlah Laporan Penyediaan Jasa Komunikasi, Sumber Daya Air dan Listrik yang Disediakan	12 Laporan	Kota Pasuruan, Semua Kecamatan, Semua Kel/Desa	113.599.832,00	122.849.698,00	0,00	
			5.02.01.2.08 Penyediaan Jasa Penunjang Urusan Pemerintahan Daerah	Persentase terpenuhinya jasa penunjang layanan perkantoran	100 %	5.02.01.2.08.0004 Penyediaan Jasa Pelayanan Umum Kantor	Jumlah Laporan Penyediaan Jasa Pelayanan Umum Kantor yang Disediakan	12 Laporan	Kota Pasuruan, Semua Kecamatan, Semua Kel/Desa	201.622.000,00	423.958.710,00	0,00	
			5.02.01.2.09 Pemeliharaan Barang Milik Daerah Penunjang Urusan Pemerintahan Daerah	Persentase barang milik daerah yang terpelihara	100 %	5.02.01.2.09.0001 Penyediaan Jasa Pemeliharaan, Biaya Pemeliharaan, dan Pajak Kendaraan Perorangan Dinas atau Kendaraan Dinas Jabatan	Jumlah Kendaraan Perorangan Dinas atau Kendaraan Dinas Jabatan yang Dipelihara dan dibayarkan Pajaknya	1 Unit	Kota Pasuruan, Semua Kecamatan, Semua Kel/Desa	44.870.000,00	39.480.000,00	0,00	
			5.02.01.2.09 Pemeliharaan Barang Milik Daerah Penunjang Urusan Pemerintahan Daerah	Persentase barang milik daerah yang terpelihara	100 %	5.02.01.2.09.0002 Penyediaan Jasa Pemeliharaan, Biaya Pemeliharaan, Pajak dan Perizinan Kendaraan Dinas Operasional atau Lapangan	Jumlah Kendaraan Dinas Operasional atau Lapangan yang Dipelihara dan dibayarkan Pajak dan Perizinannya	21 Unit	Kota Pasuruan, Semua Kecamatan, Semua Kel/Desa	244.294.000,00	204.996.638,00	0,00	

PROGRAM			KEGIATAN			SUB KEGIATAN				PLAFON ANGGARAN SEMENTARA (Rp)	PRAKIRAAN MAJU		KET
Program	Indikator Kinerja		Kegiatan	Indikator Kinerja		Sub Kegiatan	Indikator Kinerja		Lokasi Sub Kegiatan		N+1	N+2	
	Hasil Program	Target Capaian		Keluaran Kegiatan	Target Capaian		Keluaran Sub Kegiatan	Target Capaian					
			5.02.01.2.09 Pemeliharaan Barang Milik Daerah Penunjang Urusan Pemerintahan Daerah	Persentase barang milik daerah yang terpelihara	100 %	5.02.01.2.09.0006 Pemeliharaan Peralatan dan Mesin Lainnya	Jumlah Peralatan dan Mesin Lainnya yang Dipelihara	70 Unit	Kota Pasuruan, Semua Kecamatan, Semua Kel/Desa	99.460.000,00	92.662.433,00	0,00	
			5.02.01.2.09 Pemeliharaan Barang Milik Daerah Penunjang Urusan Pemerintahan Daerah	Persentase barang milik daerah yang terpelihara	100 %	5.02.01.2.09.0009 Pemeliharaan/Rehabilitasi Gedung Kantor dan Bangunan Lainnya	Jumlah Gedung Kantor dan Bangunan Lainnya yang Dipelihara/Direhabilitasi	1 Unit	Kota Pasuruan, Semua Kecamatan, Semua Kel/Desa	247.580.996,00	161.056.041,00	0,00	
			5.02.01.2.09 Pemeliharaan Barang Milik Daerah Penunjang Urusan Pemerintahan Daerah	Persentase barang milik daerah yang terpelihara	100 %	5.02.01.2.09.0011 Pemeliharaan/Rehabilitasi Sarana dan Prasarana Pendukung Gedung Kantor atau Bangunan Lainnya	Jumlah Sarana dan Prasarana Pendukung Gedung Kantor atau Bangunan Lainnya yang Dipelihara/Direhabilitasi	1 Unit	Kota Pasuruan, Semua Kecamatan, Semua Kel/Desa	91.882.100,00	191.473.372,00	0,00	
5.02.04 PROGRAM PENGELOLAAN PENDAPATAN DAERAH	Persentase potensi pendapatan yang dikelola	84 %											
			5.02.04.2.01 Kegiatan Pengelolaan Pendapatan Daerah	Persentase peningkatan penerimaan pajak daerah Rasio kepatuhan wajib pajak daerah	4 % 70 %	5.02.04.2.01.0001 Perencanaan Pengelolaan Pajak Daerah	Jumlah Dokumen Rencana Pengelolaan Pajak Daerah	24 Dokumen	Kota Pasuruan, Semua Kecamatan, Semua Kel/Desa	23.000.000,00	28.814.682,00	0,00	
			5.02.04.2.01 Kegiatan Pengelolaan Pendapatan Daerah	Persentase peningkatan penerimaan pajak daerah Rasio kepatuhan wajib pajak daerah	4 % 70 %	5.02.04.2.01.0002 Analisa dan Pengembangan Pajak Daerah, serta Penyusunan Kebijakan Pajak Daerah	Jumlah Dokumen Hasil Analis Pajak Daerah serta Pengembangan Pajak Daerah dan Kebijakan Pajak Daerah	7 Dokumen	Kota Pasuruan, Semua Kecamatan, Semua Kel/Desa	25.240.200,00	78.750.021,00	0,00	
			5.02.04.2.01 Kegiatan Pengelolaan Pendapatan Daerah	Persentase peningkatan penerimaan pajak daerah Rasio kepatuhan wajib pajak daerah	4 % 70 %	5.02.04.2.01.0003 Penyuluhan dan Penyebarluasan Kebijakan Pajak Daerah	Jumlah Laporan Pelaksanaan Penyuluhan dan Penyebarluasan Kebijakan Pajak Daerah	5 Laporan	Kota Pasuruan, Semua Kecamatan, Semua Kel/Desa	221.138.800,00	376.725.247,00	0,00	
			5.02.04.2.01 Kegiatan Pengelolaan Pendapatan Daerah	Persentase peningkatan penerimaan pajak daerah Rasio kepatuhan wajib pajak daerah	4 % 70 %	5.02.04.2.01.0004 Penyediaan Sarana dan Prasarana Pengelolaan Pajak Daerah	Jumlah Sarana dan Prasarana Pengelolaan Pajak Daerah	5 Unit	Kota Pasuruan, Semua Kecamatan, Semua Kel/Desa	26.996.000,00	78.745.800,00	0,00	
			5.02.04.2.01 Kegiatan Pengelolaan Pendapatan Daerah	Persentase peningkatan penerimaan pajak daerah Rasio kepatuhan wajib pajak daerah	4 % 70 %	5.02.04.2.01.0005 Pendataan dan Pendaftaran Objek Pajak Daerah	Jumlah Laporan Hasil Pendataan dan Pendaftaran Objek Pajak Daerah, Subjek Pajak dan Wajib Pajak Daerah	12 Laporan	Kota Pasuruan, Semua Kecamatan, Semua Kel/Desa	282.740.000,00	372.476.160,00	0,00	
			5.02.04.2.01 Kegiatan Pengelolaan Pendapatan Daerah	Persentase peningkatan penerimaan pajak daerah Rasio kepatuhan wajib pajak daerah	4 % 70 %	5.02.04.2.01.0006 Pengolahan, Pemeliharaan, dan Pelaporan Basis Data Pajak Daerah	Jumlah Laporan Hasil Pengolahan, Pemeliharaan, dan Pelaporan Basis Data Pajak Daerah	4 Laporan	Kota Pasuruan, Semua Kecamatan, Semua Kel/Desa	152.921.400,00	265.567.470,00	0,00	

PROGRAM			KEGIATAN			SUB KEGIATAN				PLAFON ANGGARAN SEMENTARA (Rp)	PRAKIRAAN MAJU		KET
Program	Indikator Kinerja		Kegiatan	Indikator Kinerja		Sub Kegiatan	Indikator Kinerja		Lokasi Sub Kegiatan		N+1	N+2	
	Hasil Program	Target Capaian		Keluaran Kegiatan	Target Capaian		Keluaran Sub Kegiatan	Target Capaian					
			5.02.04.2.01 Kegiatan Pengelolaan Pendapatan Daerah	Persentase peningkatan penerimaan pajak daerah Rasio kepatuhan wajib pajak daerah	4 % 70 %	5.02.04.2.01.0007 Penilaian Pajak Bumi dan Bangunan Perdesaan dan Perkotaan (PBBP2) serta Bea Perolehan Hak atas Tanah dan Bangunan (BPHTB)	Jumlah Objek Pajak yang Disesuaikan NJOP nya	15 Obyek Pajak	Kota Pasuruan, Semua Kecamatan, Semua Kel/Desa	88.831.000,00	114.272.550,00	0,00	
			5.02.04.2.01 Kegiatan Pengelolaan Pendapatan Daerah	Persentase peningkatan penerimaan pajak daerah Rasio kepatuhan wajib pajak daerah	4 % 70 %	5.02.04.2.01.0009 Pelayanan dan Konsultasi Pajak Daerah	Jumlah Layanan dan Konsultasi Pajak Daerah	8 Layanan	Kota Pasuruan, Semua Kecamatan, Semua Kel/Desa	148.540.200,00	186.299.400,00	0,00	
			5.02.04.2.01 Kegiatan Pengelolaan Pendapatan Daerah	Persentase peningkatan penerimaan pajak daerah Rasio kepatuhan wajib pajak daerah	4 % 70 %	5.02.04.2.01.0010 Penelitian dan Verifikasi Data Pelaporan Pajak Daerah	Jumlah Data Pelaporan Pajak Daerah yang Telah Dilakukan Penelitian dan Verifikasi	12 Dokumen	Kota Pasuruan, Semua Kecamatan, Semua Kel/Desa	32.160.700,00	33.769.858,00	0,00	
			5.02.04.2.01 Kegiatan Pengelolaan Pendapatan Daerah	Persentase peningkatan penerimaan pajak daerah Rasio kepatuhan wajib pajak daerah	4 % 70 %	5.02.04.2.01.0011 Penagihan Pajak Daerah	Jumlah Dokumen Hasil Pelaksanaan Penagihan Pajak Daerah	4200 Dokumen	Kota Pasuruan, Semua Kecamatan, Semua Kel/Desa	151.811.000,00	126.320.124,00	0,00	
			5.02.04.2.01 Kegiatan Pengelolaan Pendapatan Daerah	Persentase peningkatan penerimaan pajak daerah Rasio kepatuhan wajib pajak daerah	4 % 70 %	5.02.04.2.01.0012 Penyelesaian Keberatan Pajak Daerah	Jumlah Dokumen Hasil Penyelesaian Keberatan Pajak Daerah	15 Dokumen	Kota Pasuruan, Semua Kecamatan, Semua Kel/Desa	8.907.000,00	15.865.815,00	0,00	
			5.02.04.2.01 Kegiatan Pengelolaan Pendapatan Daerah	Persentase peningkatan penerimaan pajak daerah Rasio kepatuhan wajib pajak daerah	4 % 70 %	5.02.04.2.01.0013 Pengendalian, Pemeriksaan dan Pengawasan Pajak Daerah	Jumlah Dokumen Hasil Pemeriksaan serta Pengendalian dan Pengawasan Pajak Daerah	1600 Dokumen	Kota Pasuruan, Semua Kecamatan, Semua Kel/Desa	304.386.200,00	341.240.445,00	0,00	
			5.02.04.2.01 Kegiatan Pengelolaan Pendapatan Daerah	Persentase peningkatan penerimaan pajak daerah Rasio kepatuhan wajib pajak daerah	4 % 70 %	5.02.04.2.01.0014 Pembinaan dan Pengawasan Pengelolaan Pajak Daerah dan Retribusi Daerah	Jumlah Laporan Hasil Pembinaan dan Pengawasan Pengelolaan Retribusi Daerah	12 Laporan	Kota Pasuruan, Semua Kecamatan, Semua Kel/Desa	11.602.200,00	195.906.532,00	0,00	
			5.02.04.2.01 Kegiatan Pengelolaan Pendapatan Daerah	Persentase peningkatan penerimaan pajak daerah Rasio kepatuhan wajib pajak daerah	4 % 70 %	5.02.04.2.01.0015 Elektronifikasi Transaksi Pemerintah Daerah	Jumlah Laporan Perkembangan Elektronifikasi Transaksi Pemerintah Daerah	2 Laporan	Kota Pasuruan, Semua Kecamatan, Semua Kel/Desa	19.011.200,00	57.161.076,00	0,00	
5.03 KEPEGAWAIAN													
5.03.01 PROGRAM PENUNJANG URUSAN PEMERINTAHAN DAERAH KABUPATEN/KOTA	Persentase kebutuhan penunjang pemerintahan yang terfasilitasi	100 %											
			5.03.01.2.01 Perencanaan, Penganggaran, dan Evaluasi Kinerja Perangkat Daerah	Persentase Dokumen Perencanaan dan Laporan Evaluasi Kinerja yang tersusun tepat waktu	100 %	5.03.01.2.01.0001 Penyusunan Dokumen Perencanaan Perangkat Daerah	Jumlah Dokumen Perencanaan Perangkat Daerah	6 Dokumen	Kota Pasuruan, Semua Kecamatan, Semua Kel/Desa	11.699.800,00	16.500.000,00	18.150.000,00	

PROGRAM			KEGIATAN			SUB KEGIATAN				PLAFON ANGGARAN SEMENTARA (Rp)	PRAKIRAAN MAJU		KET
Program	Indikator Kinerja		Kegiatan	Indikator Kinerja		Sub Kegiatan	Indikator Kinerja		Lokasi Sub Kegiatan		N+1	N+2	
	Hasil Program	Target Capaian		Keluaran Kegiatan	Target Capaian		Keluaran Sub Kegiatan	Target Capaian					
			5.03.01.2.01 Perencanaan, Penganggaran, dan Evaluasi Kinerja Perangkat Daerah	Persentase Dokumen Perencanaan dan Laporan Evaluasi Kinerja yang tersusun tepat waktu	100 %	5.03.01.2.01.0006 Koordinasi dan Penyusunan Laporan Capaian Kinerja dan Ikhtisar Realisasi Kinerja SKPD	Jumlah Laporan Capaian Kinerja dan Ikhtisar Realisasi Kinerja SKPD dan Laporan Hasil Koordinasi Penyusunan Laporan Capaian Kinerja dan Ikhtisar	5 Laporan	Kota Pasuruan, Semua Kecamatan, Semua Kel/Desa	5.000.000,00	5.500.000,00	6.050.000,00	
			5.03.01.2.01 Perencanaan, Penganggaran, dan Evaluasi Kinerja Perangkat Daerah	Persentase Dokumen Perencanaan dan Laporan Evaluasi Kinerja yang tersusun tepat waktu	100 %	5.03.01.2.01.0007 Evaluasi Kinerja Perangkat Daerah	Jumlah Laporan Evaluasi Kinerja Perangkat Daerah	1 Laporan	Kota Pasuruan, Semua Kecamatan, Semua Kel/Desa	4.999.700,00	5.500.000,00	6.050.000,00	
			5.03.01.2.02 Administrasi Keuangan Perangkat Daerah	Persentase laporan keuangan yang tersusun tepat waktu	100 %	5.03.01.2.02.0001 Penyediaan Gaji dan Tunjangan ASN	Jumlah Orang yang Menerima Gaji dan Tunjangan ASN	38 Orang/bulan	Kota Pasuruan, Semua Kecamatan, Semua Kel/Desa	4.425.416.110,00	4.950.000.000,00	5.445.000.000,00	
			5.03.01.2.02 Administrasi Keuangan Perangkat Daerah	Persentase laporan keuangan yang tersusun tepat waktu	100 %	5.03.01.2.02.0007 Koordinasi dan Penyusunan Laporan Keuangan Bulanan/ Triwulanan/ Semesteran SKPD	Jumlah Laporan Keuangan Bulanan/ Triwulanan/ Semesteran SKPD dan Laporan Koordinasi Penyusunan Laporan Keuangan Bula nan/Triwulanan/Semeste ran SKPD	17 Laporan	Kota Pasuruan, Semua Kecamatan, Semua Kel/Desa	44.299.700,00	55.000.000,00	60.500.000,00	
			5.03.01.2.03 Administrasi Barang Milik Daerah pada Perangkat Daerah	Persentase laporan Barang milik Daerah yang tersusun tepat waktu	100 %	5.03.01.2.03.0005 Rekonsiliasi dan Penyusunan Laporan Barang Milik Daerah pada SKPD	Jumlah Laporan Rekonsiliasi dan Penyusunan Laporan Barang Milik Daerah pada	4 Laporan	Kota Pasuruan, Semua Kecamatan, Semua Kel/Desa	3.336.700,00	4.400.000,00	4.840.000,00	
			5.03.01.2.05 Administrasi Kepegawaian Perangkat Daerah	Persentase SDM Aparatur yang meningkat kompetensinya	100 %	5.03.01.2.05.0003 Pendataan dan Pengolahan Administrasi Kepegawaian	Jumlah Dokumen Pendataan dan Pengolahan Administrasi Kepegawaian	4 Dokumen	Kota Pasuruan, Semua Kecamatan, Semua Kel/Desa	3.839.300,00	4.400.000,00	4.840.000,00	
			5.03.01.2.06 Administrasi Umum Perangkat Daerah	Persentase terpenuhinya layanan administrasi Perkatoran	100 %	5.03.01.2.06.0001 Penyediaan Komponen Instalasi Listrik/Penerangan Bangunan Kantor	Jumlah Paket Komponen Instalasi Listrik/Penerangan Bangunan Kantor yang Disediakan	4 Paket	Kota Pasuruan, Semua Kecamatan, Semua Kel/Desa	10.244.200,00	30.721.790,00	33.793.969,00	
			5.03.01.2.06 Administrasi Umum Perangkat Daerah	Persentase terpenuhinya layanan administrasi Perkatoran	100 %	5.03.01.2.06.0002 Penyediaan Peralatan dan Perlengkapan Kantor	Jumlah Paket Peralatan dan Perlengkapan Kantor yang Disediakan	12 Paket	Kota Pasuruan, Semua Kecamatan, Semua Kel/Desa	53.861.300,00	25.993.770,00	28.593.147,00	
			5.03.01.2.06 Administrasi Umum Perangkat Daerah	Persentase terpenuhinya layanan administrasi Perkatoran	100 %	5.03.01.2.06.0003 Penyediaan Peralatan Rumah Tangga	Jumlah Paket Peralatan Rumah Tangga yang Disediakan	4 Paket	Kota Pasuruan, Semua Kecamatan, Semua Kel/Desa	15.494.000,00	17.043.400,00	18.747.740,00	
			5.03.01.2.06 Administrasi Umum Perangkat Daerah	Persentase terpenuhinya layanan administrasi Perkatoran	100 %	5.03.01.2.06.0005 Penyediaan Barang Cetakan dan Penggandaan	Jumlah Paket Barang Cetakan dan Penggandaan yang Disediakan	2 Paket	Kota Pasuruan, Semua Kecamatan, Semua Kel/Desa	6.224.800,00	6.847.280,00	7.532.008,00	
			5.03.01.2.06 Administrasi Umum Perangkat Daerah	Persentase terpenuhinya layanan administrasi Perkatoran	100 %	5.03.01.2.06.0006 Penyediaan Bahan Bacaan dan Peraturan Perundang-undangan	Jumlah Dokumen Bahan Bacaan dan Peraturan Perundang-Undangan yang Disediakan	12 Dokumen	Kota Pasuruan, Semua Kecamatan, Semua Kel/Desa	2.204.400,00	2.640.000,00	2.904.000,00	
			5.03.01.2.06 Administrasi Umum Perangkat Daerah	Persentase terpenuhinya layanan administrasi Perkatoran	100 %	5.03.01.2.06.0007 Penyediaan Bahan/Material	Jumlah Paket Bahan/Material yang Disediakan	4 Paket	Kota Pasuruan, Semua Kecamatan, Semua Kel/Desa	13.930.200,00	15.352.700,00	16.887.970,00	

PROGRAM			KEGIATAN			SUB KEGIATAN				PLAFON ANGGARAN SEMENTARA (Rp)	PRAKIRAAN MAJU		KET
Program	Indikator Kinerja		Kegiatan	Indikator Kinerja		Sub Kegiatan	Indikator Kinerja		Lokasi Sub Kegiatan		N+1	N+2	
	Hasil Program	Target Capaian		Keluaran Kegiatan	Target Capaian		Keluaran Sub Kegiatan	Target Capaian					
			5.03.01.2.06 Administrasi Umum Perangkat Daerah	Persentase terpenuhinya layanan administrasi Perkatoran	100 %	5.03.01.2.06.0008 Fasilitasi Kunjungan Tamu	Jumlah Laporan Fasilitasi Kunjungan Tamu	12 Laporan	Kota Pasuruan, Semua Kecamatan, Semua Kel/Desa	10.845.000,00	11.000.000,00	12.100.000,00	
			5.03.01.2.06 Administrasi Umum Perangkat Daerah	Persentase terpenuhinya layanan administrasi Perkatoran	100 %	5.03.01.2.06.0009 Penyelenggaraan Rapat Koordinasi dan Konsultasi SKPD	Jumlah Laporan Penyelenggaraan Rapat Koordinasi dan Konsultasi SKPD	12 Laporan	Kota Pasuruan, Semua Kecamatan, Semua Kel/Desa	189.924.150,00	209.000.000,00	229.900.000,00	
			5.03.01.2.07 Pengadaan Barang Milik Daerah Penunjang Urusan Pemerintah Daerah	Persentase terpenuhinya pengadaan barang milik Daerah	100 %	5.03.01.2.07.0005 Pengadaan Mebel	Jumlah Paket Mebel yang Disediakan	0 Unit	Kota Pasuruan, Semua Kecamatan, Semua Kel/Desa	0,00	27.696.900,00	30.466.590,00	
			5.03.01.2.07 Pengadaan Barang Milik Daerah Penunjang Urusan Pemerintah Daerah	Persentase terpenuhinya pengadaan barang milik Daerah	100 %	5.03.01.2.07.0006 Pengadaan Peralatan dan Mesin Lainnya	Jumlah Unit Peralatan dan Mesin Lainnya yang Disediakan	0 Unit	Kota Pasuruan, Semua Kecamatan, Semua Kel/Desa	0,00	162.856.100,00	179.141.710,00	
			5.03.01.2.08 Penyediaan Jasa Penunjang Urusan Pemerintahan Daerah	Persentase terpenuhinya jasa penunjang layanan perkantoran	100 %	5.03.01.2.08.0001 Penyediaan Jasa Surat Menyurat	Jumlah Laporan Penyediaan Jasa Surat Menyurat	12 Laporan	Kota Pasuruan, Semua Kecamatan, Semua Kel/Desa	3.000.000,00	3.300.000,00	3.630.000,00	
			5.03.01.2.08 Penyediaan Jasa Penunjang Urusan Pemerintahan Daerah	Persentase terpenuhinya jasa penunjang layanan perkantoran	100 %	5.03.01.2.08.0002 Penyediaan Jasa Komunikasi, Sumber Daya Air dan Listrik	Jumlah Laporan Penyediaan Jasa Komunikasi, Sumber Daya Air dan Listrik yang Disediakan	12 Laporan	Kota Pasuruan, Semua Kecamatan, Semua Kel/Desa	99.997.750,00	110.000.000,00	121.000.000,00	
			5.03.01.2.08 Penyediaan Jasa Penunjang Urusan Pemerintahan Daerah	Persentase terpenuhinya jasa penunjang layanan perkantoran	100 %	5.03.01.2.08.0004 Penyediaan Jasa Pelayanan Umum Kantor	Jumlah Laporan Penyediaan Jasa Pelayanan Umum Kantor yang Disediakan	12 Laporan	Kota Pasuruan, Semua Kecamatan, Semua Kel/Desa	104.216.250,00	114.637.875,00	126.101.663,00	
			5.03.01.2.09 Pemeliharaan Barang Milik Daerah Penunjang Urusan Pemerintahan Daerah	Persentase barang milik daerah yang terpelihara	100 %	5.03.01.2.09.0001 Penyediaan Jasa Pemeliharaan, Biaya Pemeliharaan, dan Pajak Kendaraan Perorangan Dinas atau Kendaraan Dinas Jabatan	Jumlah Kendaraan Perorangan Dinas atau Kendaraan Dinas Jabatan yang Dipelihara dan dibayarkan Pajaknya	1 Unit	Kota Pasuruan, Semua Kecamatan, Semua Kel/Desa	43.670.000,00	48.037.000,00	52.840.700,00	
			5.03.01.2.09 Pemeliharaan Barang Milik Daerah Penunjang Urusan Pemerintahan Daerah	Persentase barang milik daerah yang terpelihara	100 %	5.03.01.2.09.0002 Penyediaan Jasa Pemeliharaan, Biaya Pemeliharaan, Pajak dan Perizinan Kendaraan Dinas Operasional atau Lapangan	Jumlah Kendaraan Dinas Operasional atau Lapangan yang Dipelihara dan dibayarkan Pajak dan Perizinannya	8 Unit	Kota Pasuruan, Semua Kecamatan, Semua Kel/Desa	107.700.000,00	123.937.000,00	136.330.700,00	
			5.03.01.2.09 Pemeliharaan Barang Milik Daerah Penunjang Urusan Pemerintahan Daerah	Persentase barang milik daerah yang terpelihara	100 %	5.03.01.2.09.0005 Pemeliharaan Mebel	Jumlah Mebel yang Dipelihara	20 Unit	Kota Pasuruan, Semua Kecamatan, Semua Kel/Desa	3.281.300,00	3.609.430,00	3.970.373,00	
			5.03.01.2.09 Pemeliharaan Barang Milik Daerah Penunjang Urusan Pemerintahan Daerah	Persentase barang milik daerah yang terpelihara	100 %	5.03.01.2.09.0006 Pemeliharaan Peralatan dan Mesin Lainnya	Jumlah Peralatan dan Mesin Lainnya yang Dipelihara	34 Unit	Kota Pasuruan, Semua Kecamatan, Semua Kel/Desa	24.240.000,00	27.500.000,00	30.250.000,00	

PROGRAM			KEGIATAN			SUB KEGIATAN				PLAFON ANGGARAN SEMENTARA (Rp)	PRAKIRAAN MAJU		KET
Program	Indikator Kinerja		Kegiatan	Indikator Kinerja		Sub Kegiatan	Indikator Kinerja		Lokasi Sub Kegiatan		N+1	N+2	
	Hasil Program	Target Capaian		Keluaran Kegiatan	Target Capaian		Keluaran Sub Kegiatan	Target Capaian					
			5.03.01.2.09 Pemeliharaan Barang Milik Daerah Penunjang Urusan Pemerintahan Daerah	Persentase barang milik daerah yang terpelihara	100 %	5.03.01.2.09.0009 Pemeliharaan/Rehabilitasi Gedung Kantor dan Bangunan Lainnya	Jumlah Gedung Kantor dan Bangunan Lainnya yang Dipelihara/Direhabilitasi	1 Unit	Kota Pasuruan, Semua Kecamatan, Semua Kel/Desa	80.070.000,00	88.077.000,00	96.884.700,00	
5.03.02 PROGRAM KEPEGAWAIAN DAERAH	Indeks kepuasan layanan ASN	89 %											
			5.03.02.2.01 Pengadaan, Pemberhentian dan Informasi Kepegawaian ASN	Persentase terlaksananya Pengadaan CPNS dan PPPK, Pemberhentian PNS , dan Informasi	95 %	5.03.02.2.01.0002 Penyusunan Rencana Kebutuhan, Jenis dan Jumlah Jabatan untuk Pelaksanaan Pengadaan ASN	Jumlah Dokumen Hasil Penyusunan Rencana Kebutuhan, Jenis dan Jumlah Jabatan untuk Pelaksanaan Pengadaan ASN	2 Dokumen	Kota Pasuruan, Semua Kecamatan, Semua Kel/Desa	79.429.000,00	203.500.000,00	223.850.000,00	
			5.03.02.2.01 Pengadaan, Pemberhentian dan Informasi Kepegawaian ASN	Persentase terlaksananya Pengadaan CPNS dan PPPK, Pemberhentian PNS , dan Informasi	95 %	5.03.02.2.01.0003 Koordinasi dan Fasilitasi Pengadaan PNS dan PPPK	Jumlah Dokumen Kegiatan Koordinasi dan Fasilitasi Pengadaan PNS dan PPPK	6 Dokumen	Semua Kota/Kab, Semua Kecamatan, Semua Kel/Desa	309.615.100,00	1.045.000.000,00	1.149.500.000,00	
			5.03.02.2.01 Pengadaan, Pemberhentian dan Informasi Kepegawaian ASN	Persentase terlaksananya Pengadaan CPNS dan PPPK, Pemberhentian PNS , dan Informasi	95 %	5.03.02.2.01.0004 Evaluasi Pengadaan ASN dan Pengadaan ASN	Jumlah Laporan Hasil Evaluasi Pengadaan ASN	4 Laporan	Kota Pasuruan, Semua Kecamatan, Semua Kel/Desa	32.500.400,00	35.750.000,00	39.325.000,00	
			5.03.02.2.01 Pengadaan, Pemberhentian dan Informasi Kepegawaian ASN	Persentase terlaksananya Pengadaan CPNS dan PPPK, Pemberhentian PNS , dan Informasi	95 %	5.03.02.2.01.0006 Koordinasi Pelaksanaan Administrasi Pemberhentian	Jumlah Dokumen Hasil kegiatan Koordinasi Pelaksanaan Administrasi Pemberhentian	125 Dokumen	Kota Pasuruan, Semua Kecamatan, Semua Kel/Desa	20.191.700,00	52.250.000,00	57.475.000,00	
			5.03.02.2.01 Pengadaan, Pemberhentian dan Informasi Kepegawaian ASN	Persentase terlaksananya Pengadaan CPNS dan PPPK, Pemberhentian PNS , dan Informasi	95 %	5.03.02.2.01.0010 Pengelolaan Sistem Informasi Kepegawaian	Jumlah Dokumen Hasil Pengelolaan Sistem Informasi Kepegawaian	4 Dokumen	Kota Pasuruan, Semua Kecamatan, Semua Kel/Desa	22.531.200,00	41.250.000,00	45.375.000,00	
			5.03.02.2.01 Pengadaan, Pemberhentian dan Informasi Kepegawaian ASN	Persentase terlaksananya Pengadaan CPNS dan PPPK, Pemberhentian PNS , dan Informasi	95 %	5.03.02.2.01.0011 Pengelolaan Data Kepegawaian	Jumlah Dokumen Hasil Pengelolaan Data Kepegawaian	2 Dokumen	Kota Pasuruan, Semua Kecamatan, Semua Kel/Desa	17.785.400,00	40.150.000,00	44.165.000,00	
			5.03.02.2.01 Pengadaan, Pemberhentian dan Informasi Kepegawaian ASN	Persentase terlaksananya Pengadaan CPNS dan PPPK, Pemberhentian PNS , dan Informasi	95 %	5.03.02.2.01.0012 Evaluasi Data, Informasi dan Sistem Informasi Kepegawaian	Jumlah Laporan Hasil Evaluasi Data, Informasi dan Sistem Informasi Kepegawaian	4 Laporan	Kota Pasuruan, Semua Kecamatan, Semua Kel/Desa	29.254.800,00	55.000.000,00	60.500.000,00	
			5.03.02.2.02 Mutasi dan Promosi ASN	Persentase terselenggaranya Mutasi dan Promosi ASN	95 %	5.03.02.2.02.0001 Pengelolaan Mutasi ASN	Jumlah Dokumen Hasil Pelaksanaan Mutasi Jabatan Pimpinan Tinggi, Jabatan Administrasi, Jabatan Pelaksana dan Mutasi ASN antar Daerah	1400 Dokumen	Kota Pasuruan, Semua Kecamatan, Semua Kel/Desa	182.148.500,00	341.000.000,00	375.100.000,00	
			5.03.02.2.02 Mutasi dan Promosi ASN	Persentase terselenggaranya Mutasi dan Promosi ASN	95 %	5.03.02.2.02.0002 Pengelolaan Kenaikan Pangkat ASN	Jumlah Pengelolaan Kenaikan Pangkat ASN	400 Dokumen	Kota Pasuruan, Semua Kecamatan, Semua Kel/Desa	147.946.500,00	258.500.000,00	284.350.000,00	

PROGRAM			KEGIATAN			SUB KEGIATAN				PLAFON ANGGARAN SEMENTARA (Rp)	PRAKIRAAN MAJU		KET
Program	Indikator Kinerja		Kegiatan	Indikator Kinerja		Sub Kegiatan	Indikator Kinerja		Lokasi Sub Kegiatan		N+1	N+2	
	Hasil Program	Target Capaian		Keluaran Kegiatan	Target Capaian		Keluaran Sub Kegiatan	Target Capaian					
			5.03.02.2.02 Mutasi dan Promosi ASN	Persentase terselenggaranya Mutasi dan Promosi ASN	95 %	5.03.02.2.02.0003 Pengelolaan Promosi ASN	Jumlah Dokumen Hasil Pengelolaan Promosi ASN	100 Dokumen	Kota Pasuruan, Semua Kecamatan, Semua Kel/Desa	196.022.500,00	247.500.000,00	272.250.000,00	
			5.03.02.2.03 Pengembangan Kompetensi ASN	Persentase terselenggaranya Pengembangan Kompetensi ASN	95 %	5.03.02.2.03.0004 Pengelolaan Pendidikan Lanjutan ASN	Jumlah ASN yang Mendapatkan Pendidikan Lanjutan	119 Orang	Semua Kota/Kab, Semua Kecamatan, Semua Kel/Desa	152.774.300,00	1.100.000.000,00	1.210.000.000,00	
			5.03.02.2.04 Penilaian dan Evaluasi Kinerja Aparatur	Persentase terlaksananya Penilaian dan Evaluasi Kinerja	95 %	5.03.02.2.04.0002 Pelaksanaan Penilaian dan Evaluasi Kinerja Aparatur	Jumlah Dokumen Hasil Pelaksanaan Penilaian dan Evaluasi Kinerja Aparatur	1 Dokumen	Kota Pasuruan, Semua Kecamatan, Semua Kel/Desa	85.295.900,00	302.500.000,00	332.750.000,00	
			5.03.02.2.04 Penilaian dan Evaluasi Kinerja Aparatur	Persentase terlaksananya Penilaian dan Evaluasi Kinerja	95 %	5.03.02.2.04.0004 Pengelolaan Pemberian Penghargaan bagi Pegawai	Jumlah ASN yang Diberikan Penghargaan	150 Orang	Kota Pasuruan, Semua Kecamatan, Semua Kel/Desa	59.715.900,00	165.000.000,00	181.500.000,00	
			5.03.02.2.04 Penilaian dan Evaluasi Kinerja Aparatur	Persentase terlaksananya Penilaian dan Evaluasi Kinerja	95 %	5.03.02.2.04.0008 Pengelolaan Penyelesaian Pelanggaran Disiplin ASN	Jumlah Laporan Hasil Pengelolaan Penyelesaian Pelanggaran Disiplin ASN	2 Laporan	Kota Pasuruan, Semua Kecamatan, Semua Kel/Desa	86.458.100,00	192.500.000,00	211.750.000,00	
			5.03.02.2.04 Penilaian dan Evaluasi Kinerja Aparatur	Persentase terlaksananya Penilaian dan Evaluasi Kinerja	95 %	5.03.02.2.04.0009 Pelayanan Proses Izin Perceraian Pegawai	Jumlah Dokumen Proses Izin Perceraian Pegawai yang Dilayani	1 Dokumen	Kota Pasuruan, Semua Kecamatan, Semua Kel/Desa	18.343.500,00	33.000.000,00	33.600.000,00	
5.04 PENDIDIKAN DAN PELATIHAN													
5.04.02 PROGRAM PENGEMBANGAN SUMBER DAYA MANUSIA	Persentase kelulusan ASN yang mengikuti pendidikan dan pelatihan dengan predikat baik	99 %											
			5.04.02.2.02 Sertifikasi, Kelembagaan, Pengembangan Kompetensi Manajerial dan Fungsional	Persentase terlaksanakannya pengembangan kompetensi teknis	90 %	5.04.02.2.02.0007 Penyelenggaraan Pengembangan Kompetensi bagi Pimpinan Daerah, Jabatan Pimpinan Tinggi, Jabatan Fungsional, Kepemimpinan, dan Prajabatan	Jumlah Laporan Hasil Penyelenggaraan Pengembangan Kompetensi bagi Pimpinan Daerah, Jabatan Pimpinan Tinggi, Jabatan Fungsional, Kepemimpinan, dan Prajabatan	4 Laporan	Semua Kota/Kab, Semua Kecamatan, Semua Kel/Desa	2.268.995.200,00	5.830.000.000,00	6.410.000.000,00	
6.01 INSPEKTORAT DAERAH													
6.01.01 PROGRAM PENUNJANG URUSAN PEMERINTAHAN DAERAH KABUPATEN/KOTA	Persentase kebutuhan penunjang pemerintahan yang terfasilitasi	100 %											
			6.01.01.2.01 Perencanaan, Penganggaran, dan Evaluasi Kinerja Perangkat Daerah	Persentase dokumen perencanaan dan laporan evaluasi kinerja yang tersusun tepat waktu	100 %	6.01.01.2.01.0001 Penyusunan Dokumen Perencanaan Perangkat Daerah	Jumlah Dokumen Perencanaan Perangkat Daerah	0 Dokumen	Kota Pasuruan, Semua Kecamatan, Semua Kel/Desa Kota Pasuruan, Purworejo, Purutrejo	0,00	4.397.632,00	4.617.514,00	
			6.01.01.2.01 Perencanaan, Penganggaran, dan Evaluasi Kinerja Perangkat Daerah	Persentase dokumen perencanaan dan laporan evaluasi kinerja yang tersusun tepat waktu	100 %	6.01.01.2.01.0006 Koordinasi dan Penyusunan Laporan Capaian Kinerja dan Ikhtisar Realisasi Kinerja SKPD	Jumlah Laporan Capaian Kinerja dan Ikhtisar Realisasi Kinerja SKPD dan Laporan Hasil Koordinasi Penyusunan Laporan Capaian Kinerja dan Ikhtisar	0 Laporan	Kota Pasuruan, Semua Kecamatan, Semua Kel/Desa Kota Pasuruan, Purworejo, Purutrejo	0,00	3.911.268,00	4.106.831,00	

PROGRAM			KEGIATAN			SUB KEGIATAN				PLAFON ANGGARAN SEMENTARA (Rp)	PRAKIRAAN MAJU		KET
Program	Indikator Kinerja		Kegiatan	Indikator Kinerja		Sub Kegiatan	Indikator Kinerja		Lokasi Sub Kegiatan		N+1	N+2	
	Hasil Program	Target Capaian		Keluaran Kegiatan	Target Capaian		Keluaran Sub Kegiatan	Target Capaian					
			6.01.01.2.01 Perencanaan, Penganggaran, dan Evaluasi Kinerja Perangkat Daerah	Persentase dokumen perencanaan dan laporan evaluasi kinerja yang tersusun tepat waktu	100 %	6.01.01.2.01.0007 Evaluasi Kinerja Perangkat Daerah	Jumlah Laporan Evaluasi Kinerja Perangkat Daerah	1 Laporan	Kota Pasuruan, Purworejo, Purutrejo	821.600,00	1.935.360,00	2.032.128,00	
			6.01.01.2.02 Administrasi Keuangan Perangkat Daerah	Persentase laporan keuangan yang tersusun tepat waktu	100 %	6.01.01.2.02.0001 Penyediaan Gaji dan Tunjangan ASN	Jumlah Orang yang Menerima Gaji dan Tunjangan ASN	46 Orang/bulan	Kota Pasuruan, Semua Kecamatan, Semua Kel/Desa	5.961.718.686,00	7.900.139.820,00	8.295.146.811,00	
			6.01.01.2.02 Administrasi Keuangan Perangkat Daerah	Persentase laporan keuangan yang tersusun tepat waktu	100 %	6.01.01.2.02.0006 Pengelolaan dan Penyiapan Bahan Tanggapan Pemeriksaan	Jumlah Dokumen Bahan Tanggapan Pemeriksaan dan Tindak Lanjut Pemeriksaan	0 Dokumen	Kota Pasuruan, Purworejo, Purutrejo	0,00	1.194.854,00	1.254.596,00	
			6.01.01.2.02 Administrasi Keuangan Perangkat Daerah	Persentase laporan keuangan yang tersusun tepat waktu	100 %	6.01.01.2.02.0007 Koordinasi dan Penyusunan Laporan Keuangan Bulanan/ Triwulanan/ Semesteran SKPD	Jumlah Laporan Keuangan Bulanan/ Triwulanan/ Semesteran SKPD dan Laporan Koordinasi Penyusunan Laporan Keuangan Bula nan/Triwulanan/Semeste ran SKPD	17 Laporan	Kota Pasuruan, Purworejo, Purutrejo	19.880.100,00	25.477.061,00	26.750.914,00	
			6.01.01.2.03 Administrasi Barang Milik Daerah pada Perangkat Daerah	Persentase laporan Barang Milik Daerah yang tersusun tepat waktu	100 %	6.01.01.2.03.0001 Penyusunan Perencanaan Kebutuhan Barang Milik Daerah SKPD	Jumlah Rencana Kebutuhan Barang Milik Daerah SKPD	0 Dokumen	Kota Pasuruan, Purworejo, Purutrejo	0,00	2.347.800,00	2.465.190,00	
			6.01.01.2.03 Administrasi Barang Milik Daerah pada Perangkat Daerah	Persentase laporan Barang Milik Daerah yang tersusun tepat waktu	100 %	6.01.01.2.03.0005 Rekonsiliasi dan Penyusunan Laporan Barang Milik Daerah pada SKPD	Jumlah Laporan Rekonsiliasi dan Penyusunan Laporan Barang Milik Daerah pada	4 Laporan	Kota Pasuruan, Purworejo, Purutrejo	32.411.800,00	39.035.220,00	40.986.981,00	
			6.01.01.2.05 Administrasi Kepegawaian Perangkat Daerah	Persentase SDM aparatur yang meningkat kompetensinya	100 %	6.01.01.2.05.0003 Pendataan dan Pengolahan Administrasi Kepegawaian	Jumlah Dokumen Pendataan dan Pengolahan Administrasi Kepegawaian	0 Dokumen	Kota Pasuruan, Purworejo, Purutrejo	0,00	2.644.964,00	2.777.212,00	
			6.01.01.2.05 Administrasi Kepegawaian Perangkat Daerah	Persentase SDM aparatur yang meningkat kompetensinya	100 %	6.01.01.2.05.0009 Pendidikan dan Pelatihan Pegawai Berdasarkan Tugas dan Fungsi	Jumlah Pegawai Berdasarkan Tugas dan Fungsi yang Mengikuti Pendidikan dan Pelatihan	35 Orang	Kota Pasuruan, Purworejo, Purutrejo	375.597.900,00	914.950.528,00	960.698.054,00	
			6.01.01.2.05 Administrasi Kepegawaian Perangkat Daerah	Persentase SDM aparatur yang meningkat kompetensinya	100 %	6.01.01.2.05.0011 Bimbingan Teknis Implementasi Peraturan Perundang-Undangan	Jumlah Orang yang Mengikuti Bimbingan Teknis Implementasi Peraturan Perundang-Undangan	0 Orang	Kota Pasuruan, Purworejo, Purutrejo	0,00	129.060.716,00	135.513.752,00	
			6.01.01.2.06 Administrasi Umum Perangkat Daerah	Persentase terpenuhinya layanan administrasi perkantoran	100 %	6.01.01.2.06.0001 Penyediaan Komponen Instalasi Listrik/Penerangan Bangunan Kantor	Jumlah Paket Komponen Instalasi Listrik/Penerangan Bangunan Kantor yang Disediakan	10 Paket	Kota Pasuruan, Purworejo, Purutrejo	8.531.700,00	9.969.246,00	10.467.708,00	
			6.01.01.2.06 Administrasi Umum Perangkat Daerah	Persentase terpenuhinya layanan administrasi perkantoran	100 %	6.01.01.2.06.0002 Penyediaan Peralatan dan Perlengkapan Kantor	Jumlah Paket Peralatan dan Perlengkapan Kantor yang Disediakan	5 Paket	Kota Pasuruan, Purworejo, Purutrejo	36.415.500,00	45.894.098,00	48.188.803,00	
			6.01.01.2.06 Administrasi Umum Perangkat Daerah	Persentase terpenuhinya layanan administrasi perkantoran	100 %	6.01.01.2.06.0005 Penyediaan Barang Cetakan dan Penggandaan	Jumlah Paket Barang Cetakan dan Penggandaan yang Disediakan	2 Paket	Kota Pasuruan, Purworejo, Purutrejo	27.097.800,00	32.814.810,00	34.455.551,00	
			6.01.01.2.06 Administrasi Umum Perangkat Daerah	Persentase terpenuhinya layanan administrasi perkantoran	100 %	6.01.01.2.06.0006 Penyediaan Bahan Bacaan dan Peraturan Perundang-undangan	Jumlah Dokumen Bahan Bacaan dan Peraturan Perundang-Undangan yang Disediakan	1 Dokumen	Kota Pasuruan, Purworejo, Purutrejo	2.204.400,00	8.189.039,00	8.598.491,00	

PROGRAM			KEGIATAN			SUB KEGIATAN				PLAFON ANGGARAN SEMENTARA (Rp)	PRAKIRAAN MAJU		KET
Program	Indikator Kinerja		Kegiatan	Indikator Kinerja		Sub Kegiatan	Indikator Kinerja		Lokasi Sub Kegiatan		N+1	N+2	
	Hasil Program	Target Capaian		Keluaran Kegiatan	Target Capaian		Keluaran Sub Kegiatan	Target Capaian					
			6.01.01.2.06 Administrasi Umum Perangkat Daerah	Persentase terpenuhinya layanan administrasi perkantoran	100 %	6.01.01.2.06.0007 Penyediaan Bahan/Material	Jumlah Paket Bahan/Material yang Disediakan	1 Paket	Kota Pasuruan, Purworejo, Purutrejo	9.939.700,00	10.500.000,00	11.025.000,00	
			6.01.01.2.06 Administrasi Umum Perangkat Daerah	Persentase terpenuhinya layanan administrasi perkantoran	100 %	6.01.01.2.06.0008 Fasilitasi Kunjungan Tamu	Jumlah Laporan Fasilitasi Kunjungan Tamu	0 Laporan	Kota Pasuruan, Purworejo, Purutrejo	0,00	19.566.288,00	20.544.602,00	
			6.01.01.2.06 Administrasi Umum Perangkat Daerah	Persentase terpenuhinya layanan administrasi perkantoran	100 %	6.01.01.2.06.0009 Penyelenggaraan Rapat Koordinasi dan Konsultasi SKPD	Jumlah Laporan Penyelenggaraan Rapat Koordinasi dan Konsultasi SKPD	12 Laporan	Kota Pasuruan, Purworejo, Purutrejo	158.142.900,00	165.244.244,00	173.506.456,00	
			6.01.01.2.07 Pengadaan Barang Milik Daerah Penunjang Urusan Pemerintah Daerah			6.01.01.2.07.0006 Pengadaan Peralatan dan Mesin Lainnya	Jumlah Unit Peralatan dan Mesin Lainnya yang Disediakan	14 Unit	Kota Pasuruan, Purworejo, Purutrejo	45.097.000,00	226.411.423,00	237.731.995,00	
			6.01.01.2.08 Penyediaan Jasa Penunjang Urusan Pemerintahan Daerah	Persentase terpenuhinya jasa penunjang layanan perkantoran	100 %	6.01.01.2.08.0001 Penyediaan Jasa Surat Menyurat	Jumlah Laporan Penyediaan Jasa Surat Menyurat	12 Laporan	Kota Pasuruan, Purworejo, Purutrejo	1.000.000,00	2.083.725,00	2.187.911,00	
			6.01.01.2.08 Penyediaan Jasa Penunjang Urusan Pemerintahan Daerah	Persentase terpenuhinya jasa penunjang layanan perkantoran	100 %	6.01.01.2.08.0002 Penyediaan Jasa Komunikasi, Sumber Daya Air dan Listrik	Jumlah Laporan Penyediaan Jasa Komunikasi, Sumber Daya Air dan Listrik yang Disediakan	12 Laporan	Kota Pasuruan, Purworejo, Purutrejo	84.213.900,00	95.798.968,00	100.588.916,00	
			6.01.01.2.08 Penyediaan Jasa Penunjang Urusan Pemerintahan Daerah	Persentase terpenuhinya jasa penunjang layanan perkantoran	100 %	6.01.01.2.08.0004 Penyediaan Jasa Pelayanan Umum Kantor	Jumlah Laporan Penyediaan Jasa Pelayanan Umum Kantor yang Disediakan	12 Laporan	Kota Pasuruan, Purworejo, Purutrejo	191.005.000,00	210.583.013,00	221.112.163,00	
			6.01.01.2.09 Pemeliharaan Barang Milik Daerah Penunjang Urusan Pemerintahan Daerah			6.01.01.2.09.0001 Penyediaan Jasa Pemeliharaan, Biaya Pemeliharaan, dan Pajak Kendaraan Perorangan Dinas atau Kendaraan Dinas Jabatan	Jumlah Kendaraan Perorangan Dinas atau Kendaraan Dinas Jabatan yang Dipelihara dan dibayarkan Pajaknya	1 Unit	Kota Pasuruan, Purworejo, Purutrejo	40.610.000,00	42.640.500,00	44.772.525,00	
			6.01.01.2.09 Pemeliharaan Barang Milik Daerah Penunjang Urusan Pemerintahan Daerah			6.01.01.2.09.0002 Penyediaan Jasa Pemeliharaan, Biaya Pemeliharaan, Pajak dan Perizinan Kendaraan Dinas Operasional atau Lapangan	Jumlah Kendaraan Dinas Operasional atau Lapangan yang Dipelihara dan dibayarkan Pajak dan Perizinannya	17 Unit	Kota Pasuruan, Purworejo, Purutrejo	201.700.000,00	271.955.670,00	285.553.454,00	
			6.01.01.2.09 Pemeliharaan Barang Milik Daerah Penunjang Urusan Pemerintahan Daerah			6.01.01.2.09.0006 Pemeliharaan Peralatan dan Mesin Lainnya	Jumlah Peralatan dan Mesin Lainnya yang Dipelihara	18 Unit	Kota Pasuruan, Purworejo, Purutrejo	13.640.000,00	13.254.806,00	13.917.547,00	
			6.01.01.2.09 Pemeliharaan Barang Milik Daerah Penunjang Urusan Pemerintahan Daerah			6.01.01.2.09.0011 Pemeliharaan/Rehabilitasi Sarana dan Prasarana Pendukung Gedung Kantor atau Bangunan Lainnya	Jumlah Sarana dan Prasarana Pendukung Gedung Kantor atau Bangunan Lainnya yang Dipelihara/Direhabilitasi	1 Unit	Kota Pasuruan, Purworejo, Purutrejo	61.188.750,00	161.719.146,00	169.805.103,00	
6.01.02 PROGRAM PENYELENGGARA AN PENGAWASAN	Rata-rata capaian Nilai SAKIP OPD Wilayah I/II/III	A Nilai											

PROGRAM			KEGIATAN			SUB KEGIATAN				PLAFON ANGGARAN SEMENTARA (Rp)	PRAKIRAAN MAJU		KET
Program	Indikator Kinerja		Kegiatan	Indikator Kinerja		Sub Kegiatan	Indikator Kinerja		Lokasi Sub Kegiatan		N+1	N+2	
	Hasil Program	Target Capaian		Keluaran Kegiatan	Target Capaian		Keluaran Sub Kegiatan	Target Capaian					
			6.01.02.2.01 Penyelenggaraan Pengawasan	Persentase kegiatan pengawasan internal yang terlaksana	80 %	6.01.02.2.01.0001 Pengawasan Kinerja Pemerintah Daerah	Jumlah Laporan Hasil Pengawasan Kinerja Pemerintah Daerah	0 Laporan	Kota Pasuruan, Purworejo, Purutrejo	0,00	95.431.077,00	100.202.631,00	
			6.01.02.2.01 Penyelenggaraan Pengawasan Internal	Persentase kegiatan pengawasan internal yang terlaksana	80 %	6.01.02.2.01.0002 Pengawasan Keuangan Pemerintah Daerah	Jumlah Laporan Hasil Pengawasan Keuangan Pemerintah Daerah	2 Laporan	Kota Pasuruan, Semua Kecamatan, Semua Kel/Desa Kota Pasuruan, Purworejo,	0,00	9.947.417,00	10.444.787,00	
			6.01.02.2.01 Penyelenggaraan Pengawasan	Persentase kegiatan pengawasan internal yang terlaksana	80 %	6.01.02.2.01.0003 Reviu Laporan Kinerja	Jumlah Laporan Hasil Reviu Laporan Kinerja	0 Laporan	Kota Pasuruan, Purworejo, Purutrejo	0,00	23.435.402,00	24.607.172,00	
			6.01.02.2.01 Penyelenggaraan Pengawasan	Persentase kegiatan pengawasan internal yang terlaksana	80 %	6.01.02.2.01.0004 Reviu Laporan Keuangan	Jumlah Laporan Hasil Reviu Laporan Keuangan	0 Laporan	Kota Pasuruan, Purworejo, Purutrejo	0,00	40.032.657,00	42.034.290,00	
			6.01.02.2.01 Penyelenggaraan Pengawasan	Persentase kegiatan pengawasan internal yang terlaksana	80 %	6.01.02.2.01.0006 Kerja Sama Pengawasan Internal	Jumlah Kesepakatan Pengawasan Internal yang Terbentuk	1 Kesepakatan	Kota Pasuruan, Purworejo, Purutrejo	161.040.400,00	178.434.443,00	187.356.165,00	
			6.01.02.2.01 Penyelenggaraan Pengawasan Internal	Persentase kegiatan pengawasan internal yang terlaksana	80 %	6.01.02.2.01.0007 Monitoring dan Evaluasi Tindak Lanjut Hasil Pemeriksaan BPK RI dan Tindak Lanjut Hasil Pemeriksaan APIP	Jumlah Dokumen Hasil Monitoring dan Evaluasi Tindak Lanjut Hasil Pemeriksaan BPK RI dan Tindak Lanjut Hasil Pemeriksaan APIP	2 Dokumen	Kota Pasuruan, Purworejo, Purutrejo	22.505.300,00	64.058.474,00	67.261.397,00	
			6.01.02.2.02 Penyelenggaraan Pengawasan dengan Tujuan	Persentase kegiatan pengawasan dengan tujuan tertentu yang terlaksana	80 %	6.01.02.2.02.0001 Penanganan Penyelesaian Kerugian Negara/Daerah	Jumlah Laporan Penyelesaian Kerugian Negara/Daerah yang Ditangani	1 Laporan	Kota Pasuruan, Purworejo, Purutrejo	21.420.900,00	46.439.400,00	48.761.370,00	
			6.01.02.2.02 Penyelenggaraan Pengawasan dengan Tujuan	Persentase kegiatan pengawasan dengan tujuan tertentu yang terlaksana	80 %	6.01.02.2.02.0002 Pengawasan dengan Tujuan Tertentu	Jumlah Laporan Hasil Pengawasan Dengan Tujuan Tertentu	5 Laporan	Kota Pasuruan, Purworejo, Purutrejo	13.190.500,00	48.761.370,00	51.199.439,00	
6.01.03 PROGRAM PERUMUSAN KEBIJAKAN, PENDAMPINGAN DAN ASISTENSI													
			6.01.03.2.01 Perumusan Kebijakan Teknis di Bidang Pengawasan dan Fasilitasi			6.01.03.2.01.0001 Perumusan Kebijakan Teknis di Bidang Pengawasan	Jumlah Rekomendasi Kebijakan Teknis di Bidang Pengawasan yang Disusun	0 Rekomendasi	Kota Pasuruan, Purworejo, Purutrejo	0,00	55.519.118,00	58.295.073,00	
			6.01.03.2.01 Perumusan Kebijakan Teknis di Bidang Pengawasan dan Fasilitasi			6.01.03.2.01.0002 Perumusan Kebijakan Teknis di Bidang Fasilitasi Pengawasan	Jumlah Rekomendasi Kebijakan Teknis di Bidang Fasilitasi Pengawasan yang Disusun	1 Rekomendasi	Kota Pasuruan, Purworejo, Purutrejo	10.459.800,00	7.914.848,00	8.310.590,00	
			6.01.03.2.02 Pendampingan dan Asistensi	Persentase kegiatan pendampingan dan asistensi yang dilaksnakan	80 %	6.01.03.2.02.0001 Pendampingan dan Asistensi Urusan Pemerintahan Daerah	Jumlah Perangkat Daerah yang Dilakukan Pendampingan dan Asistensi Urusan	33 perangkat daerah	Kota Pasuruan, Purworejo, Purutrejo	39.639.700,00	297.380.666,00	312.249.699,00	
			6.01.03.2.02 Pendampingan dan Asistensi	Persentase kegiatan pendampingan dan asistensi yang dilaksnakan	80 %	6.01.03.2.02.0002 Pendampingan, Asistensi, Verifikasi, dan Penilaian Reformasi Birokrasi	Jumlah Perangkat Daerah yang Dilakukan Pendampingan, Asistensi, Verifikasi, dan Penilaian Reformasi Birokrasi	33 perangkat daerah	Kota Pasuruan, Purworejo, Purutrejo	36.242.100,00	56.026.514,00	58.827.840,00	
			6.01.03.2.02 Pendampingan dan Asistensi	Persentase kegiatan pendampingan dan asistensi yang dilaksnakan	80 %	6.01.03.2.02.0003 Koordinasi, Monitoring dan Evaluasi serta Verifikasi Pencegahan dan Pemberantasan Korupsi	Jumlah Kegiatan Koordinasi, Monitoring dan Evaluasi serta Verifikasi Pencegahan dan	4 Kegiatan	Kota Pasuruan, Purworejo, Purutrejo	33.130.000,00	235.379.312,00	247.148.277,00	

PROGRAM			KEGIATAN			SUB KEGIATAN				PLAFON ANGGARAN SEMENTARA (Rp)	PRAKIRAAN MAJU		KET
Program	Indikator Kinerja		Kegiatan	Indikator Kinerja		Sub Kegiatan	Indikator Kinerja		Lokasi Sub Kegiatan		N+1	N+2	
	Hasil Program	Target Capaian		Keluaran Kegiatan	Target Capaian		Keluaran Sub Kegiatan	Target Capaian					
			6.01.03.2.02 Pendampingan dan Asistensi	Persentase kegiatan pendampingan dan asistensi yang dilaksnakan	80 %	6.01.03.2.02.0004 Pendampingan, Asistensi dan Verifikasi Penegakan Integritas	Jumlah Perangkat Daerah yang Dilakukan Pendampingan, Asistensi dan Verifikasi Penegakan Integritas	33 perangkat daerah	Kota Pasuruan, Purworejo, Purutrejo	54.270.000,00	74.358.585,00	78.076.514,00	
7.01 KECAMATAN													
7.01.01 PROGRAM PENUNJANG URUSAN PEMERINTAHAN DAERAH KABUPATEN/KOTA	Persentase kebutuhan penunjang pemerintahan yang terfasilitasi	100 %											
			7.01.01.2.01 Perencanaan, Penganggaran, dan Evaluasi Kinerja Perangkat Daerah	Persentase rata-rata ketercapaian pelaksanaan program dukungan sasaran PD	100 %	7.01.01.2.01.0001 Penyusunan Dokumen Perencanaan Perangkat Daerah	Jumlah Dokumen Perencanaan Perangkat Daerah	6 Dokumen	Kota Pasuruan, Gadingrejo, Semua Kel/Desa	4.500.000,00	5.500.000,00	6.500.000,00	
			7.01.01.2.01 Perencanaan, Penganggaran, dan Evaluasi Kinerja Perangkat Daerah	Persentase rata-rata ketercapaian pelaksanaan program dukungan sasaran PD	100 %	7.01.01.2.01.0006 Koordinasi dan Penyusunan Laporan Capaian Kinerja dan Ikhtisar Realisasi Kinerja SKPD	Jumlah Laporan Capaian Kinerja dan Ikhtisar Realisasi Kinerja SKPD dan Laporan Hasil Koordinasi Penyusunan Laporan Capaian Kinerja dan Ikhtisar	5 Laporan	Kota Pasuruan, Gadingrejo, Semua Kel/Desa	1.800.000,00	2.500.000,00	3.500.000,00	
			7.01.01.2.01 Perencanaan, Penganggaran, dan Evaluasi Kinerja Perangkat Daerah	Persentase rata-rata ketercapaian pelaksanaan program dukungan sasaran PD	100 %	7.01.01.2.01.0007 Evaluasi Kinerja Perangkat Daerah	Jumlah Laporan Evaluasi Kinerja Perangkat Daerah	1 Laporan	Kota Pasuruan, Gadingrejo, Semua Kel/Desa	5.500.000,00	6.500.000,00	7.500.000,00	
			7.01.01.2.02 Administrasi Keuangan Perangkat Daerah	Persentase rata-rata ketercapaian pelaksanaan program dukungan sasaran PD	100 %	7.01.01.2.02.0001 Penyediaan Gaji dan Tunjangan ASN	Jumlah Orang yang Menerima Gaji dan Tunjangan ASN	87 Orang/bulan	Kota Pasuruan, Gadingrejo, Semua Kel/Desa	9.136.356.571,00	10.000.000.000,00	10.500.000.000,00	
			7.01.01.2.02 Administrasi Keuangan Perangkat Daerah	Persentase rata-rata ketercapaian pelaksanaan program dukungan sasaran PD	100 %	7.01.01.2.02.0004 Koordinasi dan Pelaksanaan Akuntansi SKPD	Jumlah Dokumen Koordinasi dan Pelaksanaan Akuntansi SKPD	4 Dokumen	Kota Pasuruan, Gadingrejo, Semua Kel/Desa	1.500.000,00	2.500.000,00	3.500.000,00	
			7.01.01.2.02 Administrasi Keuangan Perangkat Daerah	Persentase rata-rata ketercapaian pelaksanaan program dukungan sasaran PD	100 %	7.01.01.2.02.0007 Koordinasi dan Penyusunan Laporan Keuangan Bulanan/ Triwulanan/ Semesteran SKPD	Jumlah Laporan Keuangan Bulanan/ Triwulanan/ Semesteran SKPD dan Laporan Koordinasi Penyusunan Laporan Keuangan Bula nan/Triwulanan/Semeste ran SKPD	17 Laporan	Kota Pasuruan, Gadingrejo, Semua Kel/Desa	177.611.000,00	183.000.000,00	185.000.000,00	
			7.01.01.2.03 Administrasi Barang Milik Daerah pada Perangkat Daerah	Persentase rata-rata ketercapaian pelaksanaan program dukungan sasaran PD	100 %	7.01.01.2.03.0001 Penyusunan Perencanaan Kebutuhan Barang Milik Daerah SKPD	Jumlah Rencana Kebutuhan Barang Milik Daerah SKPD	2 Dokumen	Kota Pasuruan, Gadingrejo, Semua Kel/Desa	1.999.600,00	12.000.000,00	14.000.000,00	
			7.01.01.2.03 Administrasi Barang Milik Daerah pada Perangkat Daerah	Persentase rata-rata ketercapaian pelaksanaan program dukungan sasaran PD	100 %	7.01.01.2.03.0005 Rekonsiliasi dan Penyusunan Laporan Barang Milik Daerah pada SKPD	Jumlah Laporan Rekonsiliasi dan Penyusunan Laporan Barang Milik Daerah pada SKPD	4 Laporan	Kota Pasuruan, Gadingrejo, Semua Kel/Desa	23.185.600,00	24.000.000,00	25.000.000,00	

PROGRAM			KEGIATAN			SUB KEGIATAN				PLAFON ANGGARAN SEMENTARA (Rp)	PRAKIRAAN MAJU		KET
Program	Indikator Kinerja		Kegiatan	Indikator Kinerja		Sub Kegiatan	Indikator Kinerja		Lokasi Sub Kegiatan		N+1	N+2	
	Hasil Program	Target Capaian		Keluaran Kegiatan	Target Capaian		Keluaran Sub Kegiatan	Target Capaian					
			7.01.01.2.05 Administrasi Kepegawaian Perangkat Daerah	Persentase rata-rata ketercapaian pelaksanaan program dukungan sasaran PD	100 %	7.01.01.2.05.0003 Pendataan dan Pengolahan Administrasi Kepegawaian	Jumlah Dokumen Pendataan dan Pengolahan Administrasi Kepegawaian	4 Dokumen	Kota Pasuruan, Gadingrejo, Semua Kel/Desa	4.960.800,00	6.000.000,00	7.000.000,00	
			7.01.01.2.06 Administrasi Umum Perangkat Daerah	Persentase rata-rata ketercapaian pelaksanaan program dukungan sasaran PD	100 %	7.01.01.2.06.0001 Penyediaan Komponen Instalasi Listrik/Penerangan Bangunan Kantor	Jumlah Paket Komponen Instalasi Listrik/Penerangan Bangunan Kantor yang Disediakan	6 Paket	Kota Pasuruan, Gadingrejo, Semua Kel/Desa	14.035.400,00	16.000.000,00	18.000.000,00	
			7.01.01.2.06 Administrasi Umum Perangkat Daerah	Persentase rata-rata ketercapaian pelaksanaan program dukungan sasaran PD	100 %	7.01.01.2.06.0005 Penyediaan Barang Cetakan dan Penggandaan	Jumlah Paket Barang Cetakan dan Penggandaan yang Disediakan	7 Paket	Kota Pasuruan, Gadingrejo, Semua Kel/Desa	7.497.000,00	8.500.000,00	9.500.000,00	
			7.01.01.2.06 Administrasi Umum Perangkat Daerah	Persentase rata-rata ketercapaian pelaksanaan program dukungan sasaran PD	100 %	7.01.01.2.06.0006 Penyediaan Bahan Bacaan dan Peraturan Perundang-undangan	Jumlah Dokumen Bahan Bacaan dan Peraturan Perundang-Undangan yang Disediakan	1 Dokumen	Kota Pasuruan, Gadingrejo, Semua Kel/Desa	2.204.400,00	4.000.000,00	5.000.000,00	
			7.01.01.2.06 Administrasi Umum Perangkat Daerah	Persentase rata-rata ketercapaian pelaksanaan program dukungan sasaran PD	100 %	7.01.01.2.06.0007 Penyediaan Bahan/Material	Jumlah Paket Bahan/Material yang Disediakan	2 Paket	Kota Pasuruan, Gadingrejo, Semua Kel/Desa	10.000.000,00	25.000.000,00	28.000.000,00	
			7.01.01.2.06 Administrasi Umum Perangkat Daerah	Persentase rata-rata ketercapaian pelaksanaan program dukungan sasaran PD	100 %	7.01.01.2.06.0008 Fasilitasi Kunjungan Tamu	Jumlah Laporan Fasilitasi Kunjungan Tamu	12 Laporan	Kota Pasuruan, Gadingrejo, Semua Kel/Desa	0,00	4.000.000,00	5.000.000,00	
			7.01.01.2.06 Administrasi Umum Perangkat Daerah	Persentase rata-rata ketercapaian pelaksanaan program dukungan sasaran PD	100 %	7.01.01.2.06.0009 Penyelenggaraan Rapat Koordinasi dan Konsultasi SKPD	Jumlah Laporan Penyelenggaraan Rapat Koordinasi dan Konsultasi SKPD	12 Laporan	Kota Pasuruan, Gadingrejo, Semua Kel/Desa	84.612.000,00	60.000.000,00	70.000.000,00	
			7.01.01.2.07 Pengadaan Barang Milik Daerah Penunjang Urusan Pemerintah Daerah	Persentase rata-rata ketercapaian pelaksanaan program dukungan sasaran PD	100 %	7.01.01.2.07.0006 Pengadaan Peralatan dan Mesin Lainnya	Jumlah Unit Peralatan dan Mesin Lainnya yang Disediakan	8 Unit	Kota Pasuruan, Gadingrejo, Semua Kel/Desa	152.092.000,00	132.000.000,00	150.000.000,00	
			7.01.01.2.08 Penyediaan Jasa Penunjang Urusan Pemerintahan Daerah	Persentase rata-rata ketercapaian pelaksanaan program dukungan sasaran PD	100 %	7.01.01.2.08.0001 Penyediaan Jasa Surat Menyurat	Jumlah Laporan Penyediaan Jasa Surat Menyurat	12 Laporan	Kota Pasuruan, Gadingrejo, Semua Kel/Desa	2.800.000,00	3.000.000,00	3.500.000,00	
			7.01.01.2.08 Penyediaan Jasa Penunjang Urusan Pemerintahan Daerah	Persentase rata-rata ketercapaian pelaksanaan program dukungan sasaran PD	100 %	7.01.01.2.08.0002 Penyediaan Jasa Komunikasi, Sumber Daya Air dan Listrik	Jumlah Laporan Penyediaan Jasa Komunikasi, Sumber Daya Air dan Listrik yang Disediakan	12 Laporan	Kota Pasuruan, Gadingrejo, Semua Kel/Desa	78.348.500,00	80.000.000,00	83.000.000,00	
			7.01.01.2.08 Penyediaan Jasa Penunjang Urusan Pemerintahan Daerah	Persentase rata-rata ketercapaian pelaksanaan program dukungan sasaran PD	100 %	7.01.01.2.08.0004 Penyediaan Jasa Pelayanan Umum Kantor	Jumlah Laporan Penyediaan Jasa Pelayanan Umum Kantor yang Disediakan	12 Laporan	Kota Pasuruan, Gadingrejo, Semua Kel/Desa	539.940.400,00	595.000.000,00	600.000.000,00	

PROGRAM			KEGIATAN			SUB KEGIATAN				PLAFON ANGGARAN SEMENTARA (Rp)	PRAKIRAAN MAJU		KET
Program	Indikator Kinerja		Kegiatan	Indikator Kinerja		Sub Kegiatan	Indikator Kinerja		Lokasi Sub Kegiatan		N+1	N+2	
	Hasil Program	Target Capaian		Keluaran Kegiatan	Target Capaian		Keluaran Sub Kegiatan	Target Capaian					
			7.01.01.2.09 Pemeliharaan Barang Milik Daerah Penunjang Urusan Pemerintahan Daerah	Persentase rata-rata ketercapaian pelaksanaan program dukungan sasaran PD	100 %	7.01.01.2.09.0001 Penyediaan Jasa Pemeliharaan, Biaya Pemeliharaan, dan Pajak Kendaraan Perorangan Dinas atau Kendaraan Dinas Jabatan	Jumlah Kendaraan Perorangan Dinas atau Kendaraan Dinas Jabatan yang Dipelihara dan dibayarkan Pajaknya	8 Unit	Kota Pasuruan, Bugul Kidul, Semua Kel/Desa	80.386.500,00	100.000.000,00	110.000.000,00	
			7.01.01.2.09 Pemeliharaan Barang Milik Daerah Penunjang Urusan Pemerintahan Daerah	Persentase rata-rata ketercapaian pelaksanaan program dukungan sasaran PD	100 %	7.01.01.2.09.0005 Pemeliharaan Mebel	Jumlah Mebel yang Dipelihara	33 Unit	Kota Pasuruan, Gadingrejo, Semua Kel/Desa	4.960.000,00	8.000.000,00	10.000.000,00	
			7.01.01.2.09 Pemeliharaan Barang Milik Daerah Penunjang Urusan Pemerintahan Daerah	Persentase rata-rata ketercapaian pelaksanaan program dukungan sasaran PD	100 %	7.01.01.2.09.0006 Pemeliharaan Peralatan dan Mesin Lainnya	Jumlah Peralatan dan Mesin Lainnya yang Dipelihara	41 Unit	Kota Pasuruan, Gadingrejo, Semua Kel/Desa	21.210.000,00	45.000.000,00	50.000.000,00	
			7.01.01.2.09 Pemeliharaan Barang Milik Daerah Penunjang Urusan Pemerintahan Daerah	Persentase rata-rata ketercapaian pelaksanaan program dukungan sasaran PD	100 %	7.01.01.2.09.0010 Pemeliharaan/Rehabilitasi Sarana dan Prasarana Gedung Kantor atau Bangunan Lainnya	Jumlah Sarana dan Prasarana Gedung Kantor atau Bangunan Lainnya yang Dipelihara/Direhabilitasi	4 Unit	Kota Pasuruan, Gadingrejo, Semua Kel/Desa	199.990.695,00	94.000.000,00	110.000.000,00	
7.01.02 PROGRAM PENYELENGGARA AN PEMERINTAHAN DAN PELAYANAN PUBLIK	Prosentase usulan musrenbangcam yang di akomodir dalam musrenbangkot	74 %											
			7.01.02.2.01 Koordinasi Peny elenggaraan Kegiatan Pemerintahan di Tingkat Kecamatan	Jumlah kegiatan musrenbangcam yang dilaksanakan	1 Kegiatan	7.01.02.2.01.0001 Koordinasi/Sinergi Perencanaan dan Pelaksanaan Kegiatan Pemerintahan dengan Perangkat Daerah dan Instansi Vertikal Terkait	Jumlah Laporan Koordinasi/Sinergi Perencanaan dan Pelaksanaan Kegiatan Pemerintahan dengan Perangkat Daerah dan Instansi Vertikal Terkait	2 Laporan	Kota Pasuruan, Gadingrejo, Semua Kel/Desa	38.500.000,00	45.000.000,00	50.000.000,00	
7.01.03 PROGRAM PEMBERDAYAAN MASYARAKAT DESA DAN KELURAHAN	Prosentase kelembagaan masyarakat yang di bina	100 %											
			7.01.03.2.01 Koordinasi Kegiatan Pemberdayaan Desa	Jumlah kelembagaan masyarakat yang dibina	5 Lembaga	7.01.03.2.01.0003 Peningkatan Efektifitas Kegiatan Pemberdayaan Masyarakat di Wilayah Kecamatan	Jumlah Laporan Peningkatan Efektivitas Kegiatan Pemberdayaan Masyarakat di Wilayah	7 Laporan	Kota Pasuruan, Gadingrejo, Semua Kel/Desa	133.000.000,00	161.000.000,00	171.000.000,00	
7.01.04 PROGRAM KOORDINASI KETENTRAMAN DAN KETERTIBAN UMUM	Persentase kejadian bencana dan pengaduan trantibmas yang di tangani secara tepat waktu	100 %											
			7.01.04.2.01 Koordinasi Upaya Penyelen ggaraan Ketenteraman dan Ketertiban Umum	Jumlah kegiatan penyelenggaraan ketentraman dan ketertiban umum	9 Kegiatan	7.01.04.2.01.0001 Sinergitas dengan Kepolisian Negara Republik Indonesia, Tentara Nasional Indonesia dan Instansi Vertikal di Wilayah Kecamatan	Jumlah Laporan Hasil Sinergitas dengan Kepolisian Negara Republik Indonesia, Tentara Nasional Indonesia dan Instansi Vertikal di Wilayah	12 Laporan	Kota Pasuruan, Gadingrejo, Semua Kel/Desa	236.845.000,00	300.000.000,00	310.000.000,00	
7.01.05 PROGRAM PENYELENGGARA AN URUSAN PEMERINTAHAN	Jumlah kelurahan yang telah menyelenggarakan pelayanan terintegrasi	8 kelurahan											

PROGRAM			KEGIATAN			SUB KEGIATAN				PLAFON ANGGARAN SEMENTARA (Rp)	PRAKIRAAN MAJU		KET
Program	Indikator Kinerja		Kegiatan	Indikator Kinerja		Sub Kegiatan	Indikator Kinerja		Lokasi Sub Kegiatan		N+1	N+2	
	Hasil Program	Target Capaian		Keluaran Kegiatan	Target Capaian		Keluaran Sub Kegiatan	Target Capaian					
			7.01.05.2.01 Pe nyelenggaraan Urusan Pemerintahan Umum Sesuai Penugasan Kepala	Jumlah kegiatan penyelenggaraan urusan pemerintahan umum	9 Kegiatan	7.01.05.2.01.0007 Pelaksanaan Semua Urusan Pemerintahan yang Bukan Merupakan Kewenangan Daerah dan Tidak Dilaksanakan oleh Instansi Vertikal	Jumlah Dokumen Semua Urusan Pemerintahan yang Bukan Merupakan Kewenangan Daerah dan Tidak Dilaksanakan oleh Instansi Vertikal	12 Dokumen	Kota Pasuruan, Gadingrejo, Semua Kel/Desa	79.989.700,00	90.000.000,00	100.000.000,00	
7.01.01 PROGRAM PENUNJANG URUSAN PEMERINTAHAN DAERAH KABUPATEN/KOTA	Persentase kebutuhan penunjang pemerintahan yang terfasilitasi	100 %											
			7.01.01.2.08 Penyediaan Jasa Penunjang Urusan Pemerintahan Daerah	Persentase kebutuhan penunjang pemerintahan terfasilitasi	100 %	7.01.01.2.08.0004 Penyediaan Jasa Pelayanan Umum Kantor	Jumlah Laporan Penyediaan Jasa Pelayanan Umum Kantor yang Disediakan	12 Laporan	Kota Pasuruan, Gadingrejo, Krapyakrejo	68.655.000,00	85.000.000,00	95.000.000,00	
7.01.03 PROGRAM PEMBERDAYAAN MASYARAKAT DESA DAN KELURAHAN	Prosentase kelembagaan masyarakat yang di bina	100 %											
			7.01.03.2.02 Kegiatan Pemberdayaan Kelurahan	Jumlah kelembagaan masyarakat tingkat kelurahan yang dibina	8 Lembaga	7.01.03.2.02.0001 Peningkatan Partisipasi Masyarakat dalam Forum Musyawarah Perencanaan Pembangunan di Kelurahan	Jumlah Lembaga Kemasyarakatan yang Berpartisipasi dalam Forum Musyawarah Perencanaan Pembangunan di Kelurahan	8 Lembaga K emasyarakat an	Kota Pasuruan, Gadingrejo, Krapyakrejo	18.683.300,00	20.000.000,00	22.000.000,00	
			7.01.03.2.02 Kegiatan Pemberdayaan Kelurahan	Jumlah kelembagaan masyarakat tingkat kelurahan yang dibina	8 Lembaga	7.01.03.2.02.0002 Pembangunan Sarana dan Prasarana Kelurahan	Jumlah Sarana dan Prasarana Kelurahan yang Terbangun	1 Unit	Kota Pasuruan, Gadingrejo, Krapyakrejo	0,00	35.000.000,00	40.000.000,00	
			7.01.03.2.02 Kegiatan Pemberdayaan Kelurahan	Jumlah kelembagaan masyarakat tingkat kelurahan yang dibina	8 Lembaga	7.01.03.2.02.0003 Pemberdayaan Masyarakat di Kelurahan	Jumlah Pokmas dan Ormas yang Melaksanakan Pemberdayaan Masyarakat di Kelurahan	8 Pokmas / Ormas	Kota Pasuruan, Gadingrejo, Krapyakrejo	200.000.000,00	240.000.000,00	260.000.000,00	
7.01.04 PROGRAM KOORDINASI KETENTRAMAN DAN KETERTIBAN UMUM	Persentase kejadian bencana dan pengaduan trantibmas yang di tangani secara tepat waktu	100 %											
			7.01.04.2.01 Koordinasi Upaya Penyelen ggaraan Ketenteraman dan Ketertiban Umum	Jumlah kegiatan penyelenggaraan ketentraman dan ketertiban umum	9 Kegiatan	7.01.04.2.01.0001 Sinergitas dengan Kepolisian Negara Republik Indonesia, Tentara Nasional Indonesia dan Instansi Vertikal di Wilayah Kecamatan	Jumlah Laporan Hasil Sinergitas dengan Kepolisian Negara Republik Indonesia, Tentara Nasional Indonesia dan Instansi Vertikal di Wilayah	12 Laporan	Kota Pasuruan, Gadingrejo, Krapyakrejo	29.150.000,00	33.000.000,00	36.000.000,00	
7.01.05 PROGRAM PENYELENGGARA AN URUSAN PEMERINTAHAN	Jumlah kelurahan yang telah menyelenggarakan pelayanan terintegrasi	8 kelurahan											
			7.01.05.2.01 Pe nyelenggaraan Urusan Pemerintahan Umum Sesuai Penugasan Kepala	Jumlah kegiatan penyelenggaraan ketentraman dan ketertiban umum	9 Kegiatan	7.01.05.2.01.0007 Pelaksanaan Semua Urusan Pemerintahan yang Bukan Merupakan Kewenangan Daerah dan Tidak Dilaksanakan oleh Instansi Vertikal	Jumlah Dokumen Semua Urusan Pemerintahan yang Bukan Merupakan Kewenangan Daerah dan Tidak Dilaksanakan oleh Instansi Vertikal	12 Dokumen	Kota Pasuruan, Gadingrejo, Krapyakrejo	167.000.000,00	177.000.000,00	187.000.000,00	
7.01.01 PROGRAM PENUNJANG URUSAN PEMERINTAHAN DAERAH KABUPATEN/KOTA	Persentase kebutuhan penunjang pemerintahan yang terfasilitasi	100 %											

PROGRAM			KEGIATAN			SUB KEGIATAN				PLAFON ANGGARAN SEMENTARA (Rp)	PRAKIRAAN MAJU		KET
Program	Indikator Kinerja		Kegiatan	Indikator Kinerja		Sub Kegiatan	Indikator Kinerja		Lokasi Sub Kegiatan		N+1	N+2	
	Hasil Program	Target Capaian		Keluaran Kegiatan	Target Capaian		Keluaran Sub Kegiatan	Target Capaian					
			7.01.01.2.08 Penyediaan Jasa Penunjang Urusan Pemerintahan Daerah	Persentase kebutuhan penunjang pemerintahan terfasilitasi	100 %	7.01.01.2.08.0004 Penyediaan Jasa Pelayanan Umum Kantor	Jumlah Laporan Penyediaan Jasa Pelayanan Umum Kantor yang Disediakan	12 Laporan	Kota Pasuruan, Gadingrejo, Bukir	89.999.700,00	100.000.000,00	110.000.000,00	
7.01.03 PROGRAM PEMBERDAYAAN MASYARAKAT DESA DAN KELURAHAN	Prosentase kelembagaan masyarakat yang di bina	100 %											
			7.01.03.2.02 Kegiatan Pemberdayaan Kelurahan	Jumlah kelembagaan masyarakat tingkat kelurahan yang dibina	8 Lembaga	7.01.03.2.02.0001 Peningkatan Partisipasi Masyarakat dalam Forum Musyawarah Perencanaan Pembangunan di Kelurahan	Jumlah Lembaga Kemasyarakatan yang Berpartisipasi dalam Forum Musyawarah Perencanaan Pembangunan di Kelurahan	8 Lembaga K emasyarakat an	Kota Pasuruan, Gadingrejo, Bukir	15.499.700,00	17.500.000,00	19.500.000,00	
			7.01.03.2.02 Kegiatan Pemberdayaan Kelurahan	Jumlah kelembagaan masyarakat tingkat kelurahan yang dibina	8 Lembaga	7.01.03.2.02.0002 Pembangunan Sarana dan Prasarana Kelurahan	Jumlah Sarana dan Prasarana Kelurahan yang Terbangun	3 Unit	Kota Pasuruan, Gadingrejo, Bukir	0,00	35.000.000,00	40.000.000,00	
			7.01.03.2.02 Kegiatan Pemberdayaan Kelurahan	Jumlah kelembagaan masyarakat tingkat kelurahan yang dibina	8 Lembaga	7.01.03.2.02.0003 Pemberdayaan Masyarakat di Kelurahan	Jumlah Pokmas dan Ormas yang Melaksanakan Pemberdayaan Masyarakat di Kelurahan	5 Pokmas / Ormas	Kota Pasuruan, Gadingrejo, Bukir	200.000.000,00	240.000.000,00	260.000.000,00	
7.01.04 PROGRAM KOORDINASI KETENTRAMAN DAN KETERTIBAN UMUM	Persentase kejadian bencana dan pengaduan trantibmas yang di tangani secara tepat waktu	100 %											
			7.01.04.2.01 Koordinasi Upaya Penyelen ggaraan Ketenteraman dan Ketertiban Umum	Jumlah kegiatan penyelenggaraan ketentraman dan ketertiban umum	9 Kegiatan	7.01.04.2.01.0001 Sinergitas dengan Kepolisian Negara Republik Indonesia, Tentara Nasional Indonesia dan Instansi Vertikal di Wilayah Kecamatan	Jumlah Laporan Hasil Sinergitas dengan Kepolisian Negara Republik Indonesia, Tentara Nasional Indonesia dan Instansi Vertikal di Wilayah	12 Laporan	Kota Pasuruan, Gadingrejo, Bukir	34.995.300,00	38.000.000,00	40.000.000,00	
7.01.05 PROGRAM PENYELENGGARA AN URUSAN PEMERINTAHAN	Jumlah kelurahan yang telah menyelenggarakan pelayanan terintegrasi	8 kelurahan											
			7.01.05.2.01 Pe nyelenggaraan Urusan Pemerintahan Umum Sesuai Penugasan Kepala	Jumlah kegiatan penyelenggaraan urusan pemerintahan umum	9 Kegiatan	7.01.05.2.01.0007 Pelaksanaan Semua Urusan Pemerintahan yang Bukan Merupakan Kewenangan Daerah dan Tidak Dilaksanakan oleh Instansi Vertikal	Jumlah Dokumen Semua Urusan Pemerintahan yang Bukan Merupakan Kewenangan Daerah dan Tidak Dilaksanakan oleh Instansi Vertikal	12 Dokumen	Kota Pasuruan, Gadingrejo, Bukir	147.000.000,00	160.000.000,00	180.000.000,00	
7.01.01 PROGRAM PENUNJANG URUSAN PEMERINTAHAN DAERAH KABUPATEN/KOTA	Persentase kebutuhan penunjang pemerintahan yang terfasilitasi	100 %											
			7.01.01.2.08 Penyediaan Jasa Penunjang Urusan Pemerintahan Daerah	Persentase kebutuhan penunjang pemerintahan terfasilitasi	100 %	7.01.01.2.08.0004 Penyediaan Jasa Pelayanan Umum Kantor	Jumlah Laporan Penyediaan Jasa Pelayanan Umum Kantor yang Disediakan	12 Laporan	Kota Pasuruan, Gadingrejo, Sebani	72.000.000,00	79.000.000,00	85.000.000,00	
7.01.03 PROGRAM PEMBERDAYAAN MASYARAKAT DESA DAN KELURAHAN	Prosentase kelembagaan masyarakat yang di bina	100 %											

PROGRAM			KEGIATAN			SUB KEGIATAN				PLAFON ANGGARAN SEMENTARA (Rp)	PRAKIRAAN MAJU		KET
Program	Indikator Kinerja		Kegiatan	Indikator Kinerja		Sub Kegiatan	Indikator Kinerja		Lokasi Sub Kegiatan		N+1	N+2	
	Hasil Program	Target Capaian		Keluaran Kegiatan	Target Capaian		Keluaran Sub Kegiatan	Target Capaian					
			7.01.03.2.02 Kegiatan Pemberdayaan Kelurahan	Jumlah kelembagaan masyarakat tingkat kelurahan yang dibina	8 Lembaga	7.01.03.2.02.0001 Peningkatan Partisipasi Masyarakat dalam Forum Musyawarah Perencanaan Pembangunan di Kelurahan	Jumlah Lembaga Kemasyarakatan yang Berpartisipasi dalam Forum Musyawarah Perencanaan Pembangunan di Kelurahan	8 Lembaga K emasyarakat an	Kota Pasuruan, Gadingrejo, Sebani	15.900.000,00	17.500.000,00	20.000.000,00	
			7.01.03.2.02 Kegiatan Pemberdayaan Kelurahan	Jumlah kelembagaan masyarakat tingkat kelurahan yang dibina	8 Lembaga	7.01.03.2.02.0002 Pembangunan Sarana dan Prasarana Kelurahan	Jumlah Sarana dan Prasarana Kelurahan yang Terbangun	3 Unit	Kota Pasuruan, Gadingrejo, Sebani	25.000.000,00	30.000.000,00	35.000.000,00	
			7.01.03.2.02 Kegiatan Pemberdayaan Kelurahan	Jumlah kelembagaan masyarakat tingkat kelurahan yang dibina	8 Lembaga	7.01.03.2.02.0003 Pemberdayaan Masyarakat di Kelurahan	Jumlah Pokmas dan Ormas yang Melaksanakan Pemberdayaan Masyarakat di Kelurahan	8 Pokmas / Ormas	Kota Pasuruan, Gadingrejo, Sebani	175.000.000,00	200.000.000,00	250.000.000,00	
7.01.04 PROGRAM KOORDINASI KETENTRAMAN DAN KETERTIBAN UMUM	Persentase kejadian bencana dan pengaduan trantibmas yang di tangani secara tepat waktu	100 %											
			7.01.04.2.01 Koordinasi Upaya Penyelen ggaraan Ketenteraman dan Ketertiban Umum	Jumlah kegiatan penyelenggaraan ketentraman dan ketertiban umum	9 Kegiatan	7.01.04.2.01.0001 Sinergitas dengan Kepolisian Negara Republik Indonesia, Tentara Nasional Indonesia dan Instansi Vertikal di Wilayah Kecamatan	Jumlah Laporan Hasil Sinergitas dengan Kepolisian Negara Republik Indonesia, Tentara Nasional Indonesia dan Instansi Vertikal di Wilayah	12 Laporan	Kota Pasuruan, Gadingrejo, Sebani	23.639.600,00	25.000.000,00	30.000.000,00	
7.01.05 PROGRAM PENYELENGGARA AN URUSAN PEMERINTAHAN	Jumlah kelurahan yang telah menyelenggarakan pelayanan terintegrasi	8 kelurahan											
			7.01.05.2.01 Pe nyelenggaraan Urusan Pemerintahan Umum Sesuai Penugasan Kepala	Jumlah kegiatan penyelenggaraan urusan pemerintahan umum	9 Kegiatan	7.01.05.2.01.0007 Pelaksanaan Semua Urusan Pemerintahan yang Bukan Merupakan Kewenangan Daerah dan Tidak Dilaksanakan oleh Instansi Vertikal	Jumlah Dokumen Semua Urusan Pemerintahan yang Bukan Merupakan Kewenangan Daerah dan Tidak Dilaksanakan oleh Instansi Vertikal	12 Dokumen	Kota Pasuruan, Gadingrejo, Sebani	127.360.400,00	143.000.000,00	148.000.000,00	
7.01.01 PROGRAM PENUNJANG URUSAN PEMERINTAHAN DAERAH KABUPATEN/KOTA	Persentase kebutuhan penunjang pemerintahan yang terfasilitasi	100 %											
			7.01.01.2.08 Penyediaan Jasa Penunjang Urusan Pemerintahan Daerah	Persentase kebutuhan penunjang pemerintahan terfasilitasi	100 %	7.01.01.2.08.0004 Penyediaan Jasa Pelayanan Umum Kantor	Jumlah Laporan Penyediaan Jasa Pelayanan Umum Kantor yang Disediakan	12 Laporan	Kota Pasuruan, Gadingrejo, Gentong	83.000.000,00	91.000.000,00	100.000.000,00	
7.01.03 PROGRAM PEMBERDAYAAN MASYARAKAT DESA DAN KELURAHAN	Prosentase kelembagaan masyarakat yang di bina	100 %											
			7.01.03.2.02 Kegiatan Pemberdayaan Kelurahan	Jumlah kelembagaan masyarakat tingkat kelurahan yang dibina	8 Lembaga	7.01.03.2.02.0001 Peningkatan Partisipasi Masyarakat dalam Forum Musyawarah Perencanaan Pembangunan di Kelurahan	Jumlah Lembaga Kemasyarakatan yang Berpartisipasi dalam Forum Musyawarah Perencanaan Pembangunan di Kelurahan	8 Lembaga K emasyarakat an	Kota Pasuruan, Gadingrejo, Gentong	15.000.000,00	17.500.000,00	20.000.000,00	
			7.01.03.2.02 Kegiatan Pemberdayaan Kelurahan	Jumlah kelembagaan masyarakat tingkat kelurahan yang dibina	8 Lembaga	7.01.03.2.02.0002 Pembangunan Sarana dan Prasarana Kelurahan	Jumlah Sarana dan Prasarana Kelurahan yang Terbangun	5 Unit	Kota Pasuruan, Gadingrejo, Gentong	0,00	35.000.000,00	40.000.000,00	

PROGRAM			KEGIATAN			SUB KEGIATAN				PLAFON ANGGARAN SEMENTARA (Rp)	PRAKIRAAN MAJU		KET
Program	Indikator Kinerja		Kegiatan	Indikator Kinerja		Sub Kegiatan	Indikator Kinerja		Lokasi Sub Kegiatan		N+1	N+2	
	Hasil Program	Target Capaian		Keluaran Kegiatan	Target Capaian		Keluaran Sub Kegiatan	Target Capaian					
			7.01.03.2.02 Kegiatan Pemberdayaan Kelurahan	Jumlah kelembagaan masyarakat tingkat kelurahan yang dibina	8 Lembaga	7.01.03.2.02.0003 Pemberdayaan Masyarakat di Kelurahan	Jumlah Pokmas dan Ormas yang Melaksanakan Pemberdayaan Masyarakat di Kelurahan	2 Pokmas / Ormas	Kota Pasuruan, Gadingrejo, Gentong	180.000.000,00	240.000.000,00	260.000.000,00	
7.01.04 PROGRAM KOORDINASI KETENTRAMAN DAN KETERTIBAN UMUM	Persentase kejadian bencana dan pengaduan trantibmas yang di tangani secara tepat waktu	100 %											
			7.01.04.2.01 Koordinasi Upaya Penyelen ggaraan Ketenteraman dan Ketertiban Umum	Jumlah kegiatan penyelenggaraan ketentraman dan ketertiban umum	9 Kegiatan	7.01.04.2.01.0001 Sinergitas dengan Kepolisian Negara Republik Indonesia, Tentara Nasional Indonesia dan Instansi Vertikal di Wilayah Kecamatan	Jumlah Laporan Hasil Sinergitas dengan Kepolisian Negara Republik Indonesia, Tentara Nasional Indonesia dan Instansi Vertikal di Wilayah	12 Laporan	Kota Pasuruan, Gadingrejo, Gentong	22.000.000,00	25.000.000,00	29.000.000,00	
7.01.05 PROGRAM PENYELENGGARA AN URUSAN PEMERINTAHAN	Jumlah kelurahan yang telah menyelenggarakan pelayanan terintegrasi	8 kelurahan											
			7.01.05.2.01 Pe nyelenggaraan Urusan Pemerintahan Umum Sesuai Penugasan Kepala	Jumlah kegiatan penyelenggaraan urusan pemerintahan umum	9 Kegiatan	7.01.05.2.01.0007 Pelaksanaan Semua Urusan Pemerintahan yang Bukan Merupakan Kewenangan Daerah dan Tidak Dilaksanakan oleh Instansi Vertikal	Jumlah Dokumen Semua Urusan Pemerintahan yang Bukan Merupakan Kewenangan Daerah dan Tidak Dilaksanakan oleh Instansi Vertikal	12 Dokumen	Kota Pasuruan, Gadingrejo, Gentong	148.000.000,00	160.000.000,00	170.000.000,00	
7.01.01 PROGRAM PENUNJANG URUSAN PEMERINTAHAN DAERAH KABUPATEN/KOTA	Persentase kebutuhan penunjang pemerintahan yang terfasilitasi	100 %											
			7.01.01.2.08 Penyediaan Jasa Penunjang Urusan Pemerintahan Daerah	Persentase kebutuhan penunjang pemerintahan terfasilitasi	100 %	7.01.01.2.08.0004 Penyediaan Jasa Pelayanan Umum Kantor	Jumlah Laporan Penyediaan Jasa Pelayanan Umum Kantor yang Disediakan	12 Laporan	Kota Pasuruan, Gadingrejo, Gadingrejo	80.000.000,00	88.000.000,00	96.000.000,00	
7.01.03 PROGRAM PEMBERDAYAAN MASYARAKAT DESA DAN KELURAHAN	Prosentase kelembagaan masyarakat yang di bina	100 %											
			7.01.03.2.02 Kegiatan Pemberdayaan Kelurahan	Jumlah kelembagaan masyarakat tingkat kelurahan yang dibina	8 Lembaga	7.01.03.2.02.0001 Peningkatan Partisipasi Masyarakat dalam Forum Musyawarah Perencanaan Pembangunan di Kelurahan	Jumlah Lembaga Kemasyarakatan yang Berpartisipasi dalam Forum Musyawarah Perencanaan Pembangunan di Kelurahan	8 Lembaga K emasyarakat an	Kota Pasuruan, Gadingrejo, Gadingrejo	15.500.000,00	17.500.000,00	19.500.000,00	
			7.01.03.2.02 Kegiatan Pemberdayaan Kelurahan	Jumlah kelembagaan masyarakat tingkat kelurahan yang dibina	8 Lembaga	7.01.03.2.02.0002 Pembangunan Sarana dan Prasarana Kelurahan	Jumlah Sarana dan Prasarana Kelurahan yang Terbangun	1 Unit	Kota Pasuruan, Gadingrejo, Gadingrejo	0,00	0,00	0,00	
			7.01.03.2.02 Kegiatan Pemberdayaan Kelurahan	Jumlah kelembagaan masyarakat tingkat kelurahan yang dibina	8 Lembaga	7.01.03.2.02.0003 Pemberdayaan Masyarakat di Kelurahan	Jumlah Pokmas dan Ormas yang Melaksanakan Pemberdayaan Masyarakat di Kelurahan	8 Pokmas / Ormas	Kota Pasuruan, Gadingrejo, Gadingrejo	200.000.000,00	240.000.000,00	260.000.000,00	
7.01.04 PROGRAM KOORDINASI KETENTRAMAN DAN KETERTIBAN UMUM	Persentase kejadian bencana dan pengaduan trantibmas yang di tangani secara tepat waktu	100 %											

PROGRAM			KEGIATAN			SUB KEGIATAN				PLAFON ANGGARAN SEMENTARA (Rp)	PRAKIRAAN MAJU		KET
Program	Indikator Kinerja		Kegiatan	Indikator Kinerja		Sub Kegiatan	Indikator Kinerja		Lokasi Sub Kegiatan		N+1	N+2	
	Hasil Program	Target Capaian		Keluaran Kegiatan	Target Capaian		Keluaran Sub Kegiatan	Target Capaian					
			7.01.04.2.01 Koordinasi Upaya Penyelen ggaraan Ketenteraman dan Ketertiban Umum	Jumlah kegiatan penyelenggaraan ketentraman dan ketertiban umum	9 Kegiatan	7.01.04.2.01.0001 Sinergitas dengan Kepolisian Negara Republik Indonesia, Tentara Nasional Indonesia dan Instansi Vertikal di Wilayah Kecamatan	Jumlah Laporan Hasil Sinergitas dengan Kepolisian Negara Republik Indonesia, Tentara Nasional Indonesia dan Instansi Vertikal di Wilayah	12 Laporan	Kota Pasuruan, Gadingrejo, Gadingrejo	25.000.000,00	28.000.000,00	30.000.000,00	
7.01.05 PROGRAM PENYELENGGARA AN URUSAN PEMERINTAHAN	Jumlah kelurahan yang telah menyelenggarakan pelayanan terintegrasi	8 kelurahan											
			7.01.05.2.01 Pe nyelenggaraan Urusan Pemerintahan Umum Sesuai Penugasan Kepala	Jumlah kegiatan penyelenggaraan urusan pemerintahan umum	9 Kegiatan	7.01.05.2.01.0007 Pelaksanaan Semua Urusan Pemerintahan yang Bukan Merupakan Kewenangan Daerah dan Tidak Dilaksanakan oleh Instansi Vertikal	Jumlah Dokumen Semua Urusan Pemerintahan yang Bukan Merupakan Kewenangan Daerah dan Tidak Dilaksanakan oleh Instansi Vertikal	12 Dokumen	Kota Pasuruan, Gadingrejo, Gadingrejo	161.000.000,00	172.000.000,00	180.000.000,00	
7.01.01 PROGRAM PENUNJANG URUSAN PEMERINTAHAN DAERAH KABUPATEN/KOTA	Persentase kebutuhan penunjang pemerintahan yang terfasilitasi	100 %											
			7.01.01.2.08 Penyediaan Jasa Penunjang Urusan Pemerintahan Daerah	Persentase kebutuhan penunjang pemerintahan terfasilitasi	100 %	7.01.01.2.08.0004 Penyediaan Jasa Pelayanan Umum Kantor	Jumlah Laporan Penyediaan Jasa Pelayanan Umum Kantor yang Disediakan	12 Laporan	Kota Pasuruan, Gadingrejo, Randusari	77.000.000,00	85.000.000,00	90.000.000,00	
7.01.03 PROGRAM PEMBERDAYAAN MASYARAKAT DESA DAN KELURAHAN	Prosentase kelembagaan masyarakat yang di bina	100 %											
			7.01.03.2.02 Kegiatan Pemberdayaan Kelurahan	Jumlah kelembagaan masyarakat tingkat kelurahan yang dibina	8 Lembaga	7.01.03.2.02.0001 Peningkatan Partisipasi Masyarakat dalam Forum Musyawarah Perencanaan Pembangunan di Kelurahan	Jumlah Lembaga Kemasyarakatan yang Berpartisipasi dalam Forum Musyawarah Perencanaan Pembangunan di Kelurahan	8 Lembaga K emasyarakat an	Kota Pasuruan, Gadingrejo, Randusari	19.000.000,00	21.000.000,00	23.000.000,00	
			7.01.03.2.02 Kegiatan Pemberdayaan Kelurahan	Jumlah kelembagaan masyarakat tingkat kelurahan yang dibina	8 Lembaga	7.01.03.2.02.0002 Pembangunan Sarana dan Prasarana Kelurahan	Jumlah Sarana dan Prasarana Kelurahan yang Terbangun	1 Unit	Kota Pasuruan, Gadingrejo, Randusari	5.000.000,00	10.000.000,00	15.000.000,00	
			7.01.03.2.02 Kegiatan Pemberdayaan Kelurahan	Jumlah kelembagaan masyarakat tingkat kelurahan yang dibina	8 Lembaga	7.01.03.2.02.0003 Pemberdayaan Masyarakat di Kelurahan	Jumlah Pokmas dan Ormas yang Melaksanakan Pemberdayaan Masyarakat di Kelurahan	8 Pokmas / Ormas	Kota Pasuruan, Gadingrejo, Randusari	195.000.000,00	240.000.000,00	260.000.000,00	
7.01.04 PROGRAM KOORDINASI KETENTRAMAN DAN KETERTIBAN UMUM	Persentase kejadian bencana dan pengaduan trantibmas yang di tangani secara tepat waktu	100 %											
			7.01.04.2.01 Koordinasi Upaya Penyelen ggaraan Ketenteraman dan Ketertiban Umum	Jumlah kegiatan penyelenggaraan ketentraman dan ketertiban umum	9 Kegiatan	7.01.04.2.01.0001 Sinergitas dengan Kepolisian Negara Republik Indonesia, Tentara Nasional Indonesia dan Instansi Vertikal di Wilayah Kecamatan	Jumlah Laporan Hasil Sinergitas dengan Kepolisian Negara Republik Indonesia, Tentara Nasional Indonesia dan Instansi Vertikal di Wilayah	12 Laporan	Kota Pasuruan, Gadingrejo, Randusari	27.500.000,00	31.000.000,00	0,00	
7.01.05 PROGRAM PENYELENGGARA AN URUSAN PEMERINTAHAN	Jumlah kelurahan yang telah menyelenggarakan pelayanan terintegrasi	8 kelurahan											

PROGRAM			KEGIATAN			SUB KEGIATAN				PLAFON ANGGARAN SEMENTARA (Rp)	PRAKIRAAN MAJU		KET
Program	Indikator Kinerja		Kegiatan	Indikator Kinerja		Sub Kegiatan	Indikator Kinerja		Lokasi Sub Kegiatan		N+1	N+2	
	Hasil Program	Target Capaian		Keluaran Kegiatan	Target Capaian		Keluaran Sub Kegiatan	Target Capaian					
			7.01.05.2.01 Pe nyelenggaraan Urusan Pemerintahan Umum Sesuai Penugasan Kepala	Jumlah kegiatan penyelenggaraan urusan pemerintahan umum	9 Kegiatan	7.01.05.2.01.0007 Pelaksanaan Semua Urusan Pemerintahan yang Bukan Merupakan Kewenangan Daerah dan Tidak Dilaksanakan oleh Instansi Vertikal	Jumlah Dokumen Semua Urusan Pemerintahan yang Bukan Merupakan Kewenangan Daerah dan Tidak Dilaksanakan oleh Instansi Vertikal	12 Dokumen	Kota Pasuruan, Gadingrejo, Randusari	141.000.000,00	153.000.000,00	158.000.000,00	
7.01.01 PROGRAM PENUNJANG URUSAN PEMERINTAHAN DAERAH KABUPATEN/KOTA	Persentase kebutuhan penunjang pemerintahan yang terfasilitasi	100 %											
			7.01.01.2.08 Penyediaan Jasa Penunjang Urusan Pemerintahan Daerah	Persentase kebutuhan penunjang pemerintahan terfasilitasi	100 %	7.01.01.2.08.0004 Penyediaan Jasa Pelayanan Umum Kantor	Jumlah Laporan Penyediaan Jasa Pelayanan Umum Kantor yang Disediakan	12 Laporan	Kota Pasuruan, Gadingrejo, Karangketug	60.000.000,00	70.000.000,00	80.000.000,00	
7.01.03 PROGRAM PEMBERDAYAAN MASYARAKAT DESA DAN KELURAHAN	Prosentase kelembagaan masyarakat yang di bina	100 %											
			7.01.03.2.02 Kegiatan Pemberdayaan Kelurahan	Jumlah kelembagaan masyarakat tingkat kelurahan yang dibina	8 Lembaga	7.01.03.2.02.0001 Peningkatan Partisipasi Masyarakat dalam Forum Musyawarah Perencanaan Pembangunan di Kelurahan	Jumlah Lembaga Kemasyarakatan yang Berpartisipasi dalam Forum Musyawarah Perencanaan Pembangunan di Kelurahan	8 Lembaga K emasyarakat an	Kota Pasuruan, Gadingrejo, Karangketug	15.800.000,00	17.500.000,00	19.000.000,00	
			7.01.03.2.02 Kegiatan Pemberdayaan Kelurahan	Jumlah kelembagaan masyarakat tingkat kelurahan yang dibina	8 Lembaga	7.01.03.2.02.0002 Pembangunan Sarana dan Prasarana Kelurahan	Jumlah Sarana dan Prasarana Kelurahan yang Terbangun	34 Unit	Kota Pasuruan, Gadingrejo, Karangketug	20.000.000,00	35.000.000,00	40.000.000,00	
			7.01.03.2.02 Kegiatan Pemberdayaan Kelurahan	Jumlah kelembagaan masyarakat tingkat kelurahan yang dibina	8 Lembaga	7.01.03.2.02.0003 Pemberdayaan Masyarakat di Kelurahan	Jumlah Pokmas dan Ormas yang Melaksanakan Pemberdayaan Masyarakat di Kelurahan	10 Pokmas / Ormas	Kota Pasuruan, Gadingrejo, Karangketug	180.000.000,00	240.000.000,00	260.000.000,00	
7.01.04 PROGRAM KOORDINASI KETENTRAMAN DAN KETERTIBAN UMUM	Persentase kejadian bencana dan pengaduan trantibmas yang di tangani secara tepat waktu	100 %											
			7.01.04.2.01 Koordinasi Upaya Penyelen ggaraan Ketenteraman dan Ketertiban Umum	Jumlah kegiatan penyelenggaraan ketentraman dan ketertiban umum	9 Kegiatan	7.01.04.2.01.0001 Sinergitas dengan Kepolisian Negara Republik Indonesia, Tentara Nasional Indonesia dan Instansi Vertikal di Wilayah Kecamatan	Jumlah Laporan Hasil Sinergitas dengan Kepolisian Negara Republik Indonesia, Tentara Nasional Indonesia dan Instansi Vertikal di Wilayah	12 Laporan	Kota Pasuruan, Gadingrejo, Karangketug	22.000.000,00	25.000.000,00	28.000.000,00	
7.01.05 PROGRAM PENYELENGGARA AN URUSAN PEMERINTAHAN	Jumlah kelurahan yang telah menyelenggarakan pelayanan terintegrasi	8 kelurahan											
			7.01.05.2.01 Pe nyelenggaraan Urusan Pemerintahan Umum Sesuai Penugasan Kepala	Jumlah kegiatan penyelenggaraan urusan pemerintahan umum	9 Kegiatan	7.01.05.2.01.0007 Pelaksanaan Semua Urusan Pemerintahan yang Bukan Merupakan Kewenangan Daerah dan Tidak Dilaksanakan oleh Instansi Vertikal	Jumlah Dokumen Semua Urusan Pemerintahan yang Bukan Merupakan Kewenangan Daerah dan Tidak Dilaksanakan oleh Instansi Vertikal	12 Dokumen	Kota Pasuruan, Gadingrejo, Karangketug	163.000.000,00	174.000.000,00	180.000.000,00	
7.01.01 PROGRAM PENUNJANG URUSAN PEMERINTAHAN DAERAH KABUPATEN/KOTA	Persentase kebutuhan penunjang pemerintahan yang terfasilitasi	100 %											

PROGRAM			KEGIATAN			SUB KEGIATAN				PLAFON ANGGARAN SEMENTARA (Rp)	PRAKIRAAN MAJU		KET
Program	Indikator Kinerja		Kegiatan	Indikator Kinerja		Sub Kegiatan	Indikator Kinerja		Lokasi Sub Kegiatan		N+1	N+2	
	Hasil Program	Target Capaian		Keluaran Kegiatan	Target Capaian		Keluaran Sub Kegiatan	Target Capaian					
			7.01.01.2.08 Penyediaan Jasa Penunjang Urusan Pemerintahan Daerah	Persentase kebutuhan penunjang pemerintahan terfasilitasi	100 %	7.01.01.2.08.0004 Penyediaan Jasa Pelayanan Umum Kantor	Jumlah Laporan Penyediaan Jasa Pelayanan Umum Kantor yang Disediakan	12 Laporan	Kota Pasuruan, Gadingrejo, Petahunan	77.000.000,00	85.000.000,00	95.000.000,00	
7.01.03 PROGRAM PEMBERDAYAAN MASYARAKAT DESA DAN KELURAHAN	Prosentase kelembagaan masyarakat yang di bina	100 %											
			7.01.03.2.02 Kegiatan Pemberdayaan Kelurahan	Jumlah kelembagaan masyarakat tingkat kelurahan yang dibina	8 Lembaga	7.01.03.2.02.0001 Peningkatan Partisipasi Masyarakat dalam Forum Musyawarah Perencanaan Pembangunan di Kelurahan	Jumlah Lembaga Kemasyarakatan yang Berpartisipasi dalam Forum Musyawarah Perencanaan Pembangunan di Kelurahan	8 Lembaga K emasyarakat an	Kota Pasuruan, Gadingrejo, Petahunan	15.500.000,00	17.500.000,00	19.000.000,00	
			7.01.03.2.02 Kegiatan Pemberdayaan Kelurahan	Jumlah kelembagaan masyarakat tingkat kelurahan yang dibina	8 Lembaga	7.01.03.2.02.0002 Pembangunan Sarana dan Prasarana Kelurahan	Jumlah Sarana dan Prasarana Kelurahan yang Terbangun	0 Unit	[object Object]	5.000.000,00	0,00	0,00	
			7.01.03.2.02 Kegiatan Pemberdayaan Kelurahan	Jumlah kelembagaan masyarakat tingkat kelurahan yang dibina	8 Lembaga	7.01.03.2.02.0003 Pemberdayaan Masyarakat di Kelurahan	Jumlah Pokmas dan Ormas yang Melaksanakan Pemberdayaan Masyarakat di Kelurahan	8 Pokmas / Ormas	Kota Pasuruan, Gadingrejo, Petahunan	195.000.000,00	240.000.000,00	280.000.000,00	
7.01.04 PROGRAM KOORDINASI KETENTRAMAN DAN KETERTIBAN UMUM	Persentase kejadian bencana dan pengaduan trantibmas yang di tangani secara tepat waktu	100 %											
			7.01.04.2.01 Koordinasi Upaya Penyelen ggaraan Ketenteraman dan Ketertiban Umum	Jumlah kegiatan penyelenggaraan ketentraman dan ketertiban umum	9 Kegiatan	7.01.04.2.01.0001 Sinergitas dengan Kepolisian Negara Republik Indonesia, Tentara Nasional Indonesia dan Instansi Vertikal di Wilayah Kecamatan	Jumlah Laporan Hasil Sinergitas dengan Kepolisian Negara Republik Indonesia, Tentara Nasional Indonesia dan Instansi Vertikal di Wilayah	12 Laporan	Kota Pasuruan, Gadingrejo, Petahunan	30.000.000,00	33.000.000,00	36.000.000,00	
7.01.05 PROGRAM PENYELENGGARA AN URUSAN PEMERINTAHAN	Jumlah kelurahan yang telah menyelenggarakan pelayanan terintegrasi	8 kelurahan											
			7.01.05.2.01 Pe nyelenggaraan Urusan Pemerintahan Umum Sesuai Penugasan Kepala	Jumlah kegiatan penyelenggaraan urusan pemerintahan umum	9 Kegiatan	7.01.05.2.01.0007 Pelaksanaan Semua Urusan Pemerintahan yang Bukan Merupakan Kewenangan Daerah dan Tidak Dilaksanakan oleh Instansi Vertikal	Jumlah Dokumen Semua Urusan Pemerintahan yang Bukan Merupakan Kewenangan Daerah dan Tidak Dilaksanakan oleh Instansi Vertikal	12 Dokumen	Kota Pasuruan, Gadingrejo, Petahunan	196.000.000,00	205.000.000,00	215.000.000,00	
7.01.01 PROGRAM PENUNJANG URUSAN PEMERINTAHAN DAERAH KABUPATEN/KOTA													
			7.01.01.2.01 Perencanaan, Penganggaran, dan Evaluasi Kinerja Perangkat Daerah			7.01.01.2.01.0001 Penyusunan Dokumen Perencanaan Perangkat Daerah	Jumlah Dokumen Perencanaan Perangkat Daerah	6 Dokumen	Kota Pasuruan, Panggungrejo, Semua Kel/Desa	7.495.110,00	15.000.000,00	20.000.000,00	
			7.01.01.2.01 Perencanaan, Penganggaran, dan Evaluasi Kinerja Perangkat Daerah			7.01.01.2.01.0006 Koordinasi dan Penyusunan Laporan Capaian Kinerja dan Ikhtisar Realisasi Kinerja SKPD	Jumlah Laporan Capaian Kinerja dan Ikhtisar Realisasi Kinerja SKPD dan Laporan Hasil Koordinasi Penyusunan Laporan Capaian Kinerja dan Ikhtisar	5 Laporan	Kota Pasuruan, Panggungrejo, Semua Kel/Desa	6.992.700,00	10.000.000,00	15.000.000,00	

PROGRAM			KEGIATAN			SUB KEGIATAN				PLAFON ANGGARAN SEMENTARA (Rp)	PRAKIRAAN MAJU		KET
Program	Indikator Kinerja		Kegiatan	Indikator Kinerja		Sub Kegiatan	Indikator Kinerja		Lokasi Sub Kegiatan		N+1	N+2	
	Hasil Program	Target Capaian		Keluaran Kegiatan	Target Capaian		Keluaran Sub Kegiatan	Target Capaian					
			7.01.01.2.01 Perencanaan, Penganggaran, dan Evaluasi Kinerja Perangkat Daerah			7.01.01.2.01.0007 Evaluasi Kinerja Perangkat Daerah	Jumlah Laporan Evaluasi Kinerja Perangkat Daerah	1 Laporan	Kota Pasuruan, Panggungrejo, Semua Kel/Desa	7.080.000,00	15.000.000,00	25.000.000,00	
			7.01.01.2.02 Administrasi Keuangan Perangkat Daerah			7.01.01.2.02.0001 Penyediaan Gaji dan Tunjangan ASN	Jumlah Orang yang Menerima Gaji dan Tunjangan ASN	125 Orang/bulan	Kota Pasuruan, Panggungrejo, Semua Kel/Desa	13.840.963.105,00	15.250.000.000,00	15.750.000.000,00	
			7.01.01.2.02 Administrasi Keuangan Perangkat Daerah			7.01.01.2.02.0007 Koordinasi dan Penyusunan Laporan Keuangan Bulanan/ Triwulanan/ Semesteran SKPD	Jumlah Laporan Keuangan Bulanan/ Triwulanan/ Semesteran SKPD dan Laporan Koordinasi Penyusunan Laporan Keuangan Bula nan/Triwulanan/Semeste ran SKPD	18 Laporan	Kota Pasuruan, Panggungrejo, Semua Kel/Desa	299.440.000,00	350.000.000,00	400.000.000,00	
			7.01.01.2.03 Administrasi Barang Milik Daerah pada Perangkat Daerah			7.01.01.2.03.0001 Penyusunan Perencanaan Kebutuhan Barang Milik Daerah SKPD	Jumlah Rencana Kebutuhan Barang Milik Daerah SKPD	1 Dokumen	Kota Pasuruan, Semua Kecamatan, Semua Kel/Desa	6.880.000,00	20.000.000,00	25.000.000,00	
			7.01.01.2.03 Administrasi Barang Milik Daerah pada Perangkat Daerah			7.01.01.2.03.0005 Rekonsiliasi dan Penyusunan Laporan Barang Milik Daerah pada SKPD	Jumlah Laporan Rekonsiliasi dan Penyusunan Laporan Barang Milik Daerah pada	1 Laporan	Kota Pasuruan, Panggungrejo, Semua Kel/Desa	9.240.000,00	20.000.000,00	25.000.000,00	
			7.01.01.2.05 Administrasi Kepegawaian Perangkat Daerah			7.01.01.2.05.0003 Pendataan dan Pengolahan Administrasi Kepegawaian	Jumlah Dokumen Pendataan dan Pengolahan Administrasi Kepegawaian	1 Dokumen	Kota Pasuruan, Panggungrejo, Semua Kel/Desa	6.600.000,00	10.000.000,00	15.000.000,00	
			7.01.01.2.06 Administrasi Umum Perangkat Daerah			7.01.01.2.06.0001 Penyediaan Komponen Instalasi Listrik/Penerangan Bangunan Kantor	Jumlah Paket Komponen Instalasi Listrik/Penerangan Bangunan Kantor yang Disediakan	1 Paket	Kota Pasuruan, Panggungrejo, Semua Kel/Desa	9.300.000,00	20.000.000,00	25.000.000,00	
			7.01.01.2.06 Administrasi Umum Perangkat Daerah			7.01.01.2.06.0005 Penyediaan Barang Cetakan dan Penggandaan	Jumlah Paket Barang Cetakan dan Penggandaan yang Disediakan	1 Paket	Kota Pasuruan, Panggungrejo, Semua Kel/Desa	11.984.500,00	15.000.000,00	20.000.000,00	
			7.01.01.2.06 Administrasi Umum Perangkat Daerah			7.01.01.2.06.0006 Penyediaan Bahan Bacaan dan Peraturan Perundang-undangan	Jumlah Dokumen Bahan Bacaan dan Peraturan Perundang-Undangan yang Disediakan	730 Dokumen	Kota Pasuruan, Panggungrejo, Semua Kel/Desa	4.814.000,00	7.500.000,00	10.000.000,00	
			7.01.01.2.06 Administrasi Umum Perangkat Daerah			7.01.01.2.06.0007 Penyediaan Bahan/Material	Jumlah Paket Bahan/Material yang Disediakan	1 Paket	Kota Pasuruan, Panggungrejo, Semua Kel/Desa	10.000.000,00	25.000.000,00	35.000.000,00	
			7.01.01.2.06 Administrasi Umum Perangkat Daerah			7.01.01.2.06.0008 Fasilitasi Kunjungan Tamu	Jumlah Laporan Fasilitasi Kunjungan Tamu	12 Laporan	Kota Pasuruan, Panggungrejo, Semua Kel/Desa	3.600.000,00	12.500.000,00	20.000.000,00	
			7.01.01.2.06 Administrasi Umum Perangkat Daerah			7.01.01.2.06.0009 Penyelenggaraan Rapat Koordinasi dan Konsultasi SKPD	Jumlah Laporan Penyelenggaraan Rapat Koordinasi dan Konsultasi SKPD	12 Laporan	Kota Pasuruan, Panggungrejo, Semua Kel/Desa	87.480.000,00	150.000.000,00	200.000.000,00	
			7.01.01.2.07 Pengadaan Barang Milik Daerah Penunjang Urusan Pemerintah Daerah			7.01.01.2.07.0002 Pengadaan Kendaraan Dinas Operasional atau Lapangan	Jumlah Unit Kendaraan Dinas Operasional atau Lapangan yang Disediakan	1 Unit	Kota Pasuruan, Panggungrejo, Semua Kel/Desa	0,00	350.000.000,00	400.000.000,00	

PROGRAM			KEGIATAN			SUB KEGIATAN				PLAFON ANGGARAN SEMENTARA (Rp)	PRAKIRAAN MAJU		KET
Program	Indikator Kinerja		Kegiatan	Indikator Kinerja		Sub Kegiatan	Indikator Kinerja		Lokasi Sub Kegiatan		N+1	N+2	
	Hasil Program	Target Capaian		Keluaran Kegiatan	Target Capaian		Keluaran Sub Kegiatan	Target Capaian					
			7.01.01.2.07 Pengadaan Barang Milik Daerah Penunjang Urusan Pemerintah Daerah			7.01.01.2.07.0005 Pengadaan Mebel	Jumlah Paket Mebel yang Disediakan	20 Unit	Kota Pasuruan, Panggungrejo, Semua Kel/Desa	34.320.000,00	75.000.000,00	100.000.000,00	
			7.01.01.2.07 Pengadaan Barang Milik Daerah Penunjang Urusan Pemerintah Daerah			7.01.01.2.07.0006 Pengadaan Peralatan dan Mesin Lainnya	Jumlah Unit Peralatan dan Mesin Lainnya yang Disediakan	16 Unit	Kota Pasuruan, Panggungrejo, Semua Kel/Desa	67.506.000,00	200.000.000,00	250.000.000,00	
			7.01.01.2.08 Penyediaan Jasa Penunjang Urusan Pemerintahan Daerah			7.01.01.2.08.0001 Penyediaan Jasa Surat Menyurat	Jumlah Laporan Penyediaan Jasa Surat Menyurat	400 Laporan	Kota Pasuruan, Panggungrejo, Semua Kel/Desa	4.000.000,00	5.000.000,00	6.500.000,00	
			7.01.01.2.08 Penyediaan Jasa Penunjang Urusan Pemerintahan Daerah			7.01.01.2.08.0002 Penyediaan Jasa Komunikasi, Sumber Daya Air dan Listrik	Jumlah Laporan Penyediaan Jasa Komunikasi, Sumber Daya Air dan Listrik yang Disediakan	12 Laporan	Kota Pasuruan, Panggungrejo, Semua Kel/Desa	230.000.000,00	250.000.000,00	300.000.000,00	
			7.01.01.2.08 Penyediaan Jasa Penunjang Urusan Pemerintahan Daerah			7.01.01.2.08.0004 Penyediaan Jasa Pelayanan Umum Kantor	Jumlah Laporan Penyediaan Jasa Pelayanan Umum Kantor yang Disediakan	4 Laporan	Kota Pasuruan, Panggungrejo, Semua Kel/Desa	1.126.825.100,00	1.500.000.000,00	1.750.000.000,00	
			7.01.01.2.09 Pemeliharaan Barang Milik Daerah Penunjang Urusan Pemerintahan Daerah			7.01.01.2.09.0001 Penyediaan Jasa Pemeliharaan, Biaya Pemeliharaan, dan Pajak Kendaraan Perorangan Dinas atau Kendaraan Dinas Jabatan	Jumlah Kendaraan Perorangan Dinas atau Kendaraan Dinas Jabatan yang Dipelihara dan dibayarkan Pajaknya	1 Unit	Kota Pasuruan, Panggungrejo, Semua Kel/Desa	39.000.000,00	45.000.000,00	65.000.000,00	
			7.01.01.2.09 Pemeliharaan Barang Milik Daerah Penunjang Urusan Pemerintahan Daerah			7.01.01.2.09.0002 Penyediaan Jasa Pemeliharaan, Biaya Pemeliharaan, Pajak dan Perizinan Kendaraan Dinas Operasional atau Lapangan	Jumlah Kendaraan Dinas Operasional atau Lapangan yang Dipelihara dan dibayarkan Pajak dan Perizinannya	8 Unit	Kota Pasuruan, Panggungrejo, Semua Kel/Desa	45.030.000,00	50.000.000,00	55.000.000,00	
			7.01.01.2.09 Pemeliharaan Barang Milik Daerah Penunjang Urusan Pemerintahan Daerah			7.01.01.2.09.0006 Pemeliharaan Peralatan dan Mesin Lainnya	Jumlah Peralatan dan Mesin Lainnya yang Dipelihara	56 Unit	Kota Pasuruan, Panggungrejo, Semua Kel/Desa	27.940.000,00	55.000.000,00	65.000.000,00	
			7.01.01.2.09 Pemeliharaan Barang Milik Daerah Penunjang Urusan Pemerintahan Daerah			7.01.01.2.09.0009 Pemeliharaan/Rehabilitasi Gedung Kantor dan Bangunan Lainnya	Jumlah Gedung Kantor dan Bangunan Lainnya yang Dipelihara/Direhabilitasi	4 Unit	Kota Pasuruan, Panggungrejo, Semua Kel/Desa	175.000.000,00	200.000.000,00	250.000.000,00	
			7.01.01.2.09 Pemeliharaan Barang Milik Daerah Penunjang Urusan Pemerintahan Daerah			7.01.01.2.09.0010 Pemeliharaan/Rehabilitasi Sarana dan Prasarana Gedung Kantor atau Bangunan Lainnya	Jumlah Sarana dan Prasarana Gedung Kantor atau Bangunan Lainnya yang Dipelihara/Direhabilitasi	1 Unit	Kota Pasuruan, Panggungrejo, Semua Kel/Desa	0,00	150.000.000,00	200.000.000,00	
7.01.02 PROGRAM PENYELENGGARA AN PEMERINTAHAN DAN PELAYANAN PUBLIK													

PROGRAM			KEGIATAN			SUB KEGIATAN				PLAFON ANGGARAN SEMENTARA (Rp)	PRAKIRAAN MAJU		KET
Program	Indikator Kinerja		Kegiatan	Indikator Kinerja		Sub Kegiatan	Indikator Kinerja		Lokasi Sub Kegiatan		N+1	N+2	
	Hasil Program	Target Capaian		Keluaran Kegiatan	Target Capaian		Keluaran Sub Kegiatan	Target Capaian					
			7.01.02.2.01 Koordinasi Peny elenggaraan Kegiatan Pemerintahan di Tingkat Kecamatan			7.01.02.2.01.0001 Koordinasi/Sinergi Perencanaan dan Pelaksanaan Kegiatan Pemerintahan dengan Perangkat Daerah dan Instansi Vertikal Terkait	Jumlah Laporan Koordinasi/Sinergi Perencanaan dan Pelaksanaan Kegiatan Pemerintahan dengan Perangkat Daerah dan Instansi Vertikal Terkait	1 Laporan	Kota Pasuruan, Panggungrejo, Semua Kel/Desa	99.829.800,00	150.000.000,00	200.000.000,00	
7.01.03 PROGRAM PEMBERDAYAAN MASYARAKAT DESA DAN KELURAHAN													
			7.01.03.2.01 Koordinasi Kegiatan Pemberdayaan Desa			7.01.03.2.01.0003 Peningkatan Efektifitas Kegiatan Pemberdayaan Masyarakat di Wilayah Kecamatan	Jumlah Laporan Peningkatan Efektivitas Kegiatan Pemberdayaan Masyarakat di Wilayah	1 Laporan	Kota Pasuruan, Panggungrejo, Semua Kel/Desa	161.532.100,00	250.000.000,00	350.000.000,00	
7.01.04 PROGRAM KOORDINASI KETENTRAMAN DAN KETERTIBAN UMUM													
			7.01.04.2.01 Koordinasi Upaya Penyelen ggaraan Ketenteraman dan Ketertiban Umum			7.01.04.2.01.0001 Sinergitas dengan Kepolisian Negara Republik Indonesia, Tentara Nasional Indonesia dan Instansi Vertikal di Wilayah Kecamatan	Jumlah Laporan Hasil Sinergitas dengan Kepolisian Negara Republik Indonesia, Tentara Nasional Indonesia dan Instansi Vertikal di Wilayah	12 Laporan	Kota Pasuruan, Panggungrejo, Semua Kel/Desa	333.555.000,00	500.000.000,00	650.000.000,00	
7.01.05 PROGRAM PENYELENGGARA AN URUSAN PEMERINTAHAN													
			7.01.05.2.01 Pe nyelenggaraan Urusan Pemerintahan Umum Sesuai Penugasan Kepala			7.01.05.2.01.0007 Pelaksanaan Semua Urusan Pemerintahan yang Bukan Merupakan Kewenangan Daerah dan Tidak Dilaksanakan oleh Instansi Vertikal	Jumlah Dokumen Semua Urusan Pemerintahan yang Bukan Merupakan Kewenangan Daerah dan Tidak Dilaksanakan oleh Instansi Vertikal	1 Dokumen	Kota Pasuruan, Panggungrejo, Semua Kel/Desa	190.000.000,00	350.000.000,00	450.000.000,00	
7.01.01 PROGRAM PENUNJANG URUSAN PEMERINTAHAN DAERAH KABUPATEN/KOTA													
			7.01.01.2.08 Penyediaan Jasa Penunjang Urusan Pemerintahan Daerah			7.01.01.2.08.0004 Penyediaan Jasa Pelayanan Umum Kantor	Jumlah Laporan Penyediaan Jasa Pelayanan Umum Kantor yang Disediakan	12 Laporan	Kota Pasuruan, Panggungrejo, Ngemplakrejo	85.000.000,00	95.000.000,00	115.000.000,00	
7.01.03 PROGRAM PEMBERDAYAAN MASYARAKAT DESA DAN KELURAHAN													
			7.01.03.2.02 Kegiatan Pemberdayaan Kelurahan			7.01.03.2.02.0001 Peningkatan Partisipasi Masyarakat dalam Forum Musyawarah Perencanaan Pembangunan di Kelurahan	Jumlah Lembaga Kemasyarakatan yang Berpartisipasi dalam Forum Musyawarah Perencanaan Pembangunan di Kelurahan	8 Lembaga K emasyarakat an	Kota Pasuruan, Panggungrejo, Ngemplakrejo	25.000.000,00	40.000.000,00	55.000.000,00	
			7.01.03.2.02 Kegiatan Pemberdayaan Kelurahan			7.01.03.2.02.0002 Pembangunan Sarana dan Prasarana Kelurahan	Jumlah Sarana dan Prasarana Kelurahan yang Terbangun	66 Unit	Kota Pasuruan, Panggungrejo, Ngemplakrejo	50.000.000,00	48.000.000,00	60.000.000,00	

PROGRAM			KEGIATAN			SUB KEGIATAN				PLAFON ANGGARAN SEMENTARA (Rp)	PRAKIRAAN MAJU		KET
Program	Indikator Kinerja		Kegiatan	Indikator Kinerja		Sub Kegiatan	Indikator Kinerja		Lokasi Sub Kegiatan		N+1	N+2	
	Hasil Program	Target Capaian		Keluaran Kegiatan	Target Capaian		Keluaran Sub Kegiatan	Target Capaian					
			7.01.03.2.02 Kegiatan Pemberdayaan Kelurahan			7.01.03.2.02.0003 Pemberdayaan Masyarakat di Kelurahan	Jumlah Pokmas dan Ormas yang Melaksanakan Pemberdayaan Masyarakat di Kelurahan	8 Pokmas / Ormas	Kota Pasuruan, Panggungrejo, Ngemplakrejo	150.000.000,00	170.000.000,00	300.000.000,00	
7.01.04 PROGRAM KOORDINASI KETENTRAMAN DAN KETERTIBAN UMUM													
			7.01.04.2.01 Koordinasi Upaya Penyelen ggaraan Ketenteraman dan Ketertiban Umum			7.01.04.2.01.0001 Sinergitas dengan Kepolisian Negara Republik Indonesia, Tentara Nasional Indonesia dan Instansi Vertikal di Wilayah Kecamatan	Jumlah Laporan Hasil Sinergitas dengan Kepolisian Negara Republik Indonesia, Tentara Nasional Indonesia dan Instansi Vertikal di Wilayah	12 Laporan	Kota Pasuruan, Panggungrejo, Ngemplakrejo	25.000.000,00	30.000.000,00	40.000.000,00	
7.01.05 PROGRAM PENYELENGGARA AN URUSAN PEMERINTAHAN													
			7.01.05.2.01 Pe nyelenggaraan Urusan Pemerintahan Umum Sesuai Penugasan Kepala			7.01.05.2.01.0007 Pelaksanaan Semua Urusan Pemerintahan yang Bukan Merupakan Kewenangan Daerah dan Tidak Dilaksanakan oleh Instansi Vertikal	Jumlah Dokumen Semua Urusan Pemerintahan yang Bukan Merupakan Kewenangan Daerah dan Tidak Dilaksanakan oleh Instansi Vertikal	1 Dokumen	Kota Pasuruan, Panggungrejo, Ngemplakrejo	172.000.000,00	190.000.000,00	200.000.000,00	
7.01.01 PROGRAM PENUNJANG URUSAN PEMERINTAHAN DAERAH KABUPATEN/KOTA													
			7.01.01.2.08 Penyediaan Jasa Penunjang Urusan Pemerintahan Daerah			7.01.01.2.08.0004 Penyediaan Jasa Pelayanan Umum Kantor	Jumlah Laporan Penyediaan Jasa Pelayanan Umum Kantor yang Disediakan	12 Laporan	Kota Pasuruan, Panggungrejo, Mayangan	90.000.000,00	75.258.960,00	100.000.000,00	
7.01.03 PROGRAM PEMBERDAYAAN MASYARAKAT DESA DAN KELURAHAN													
			7.01.03.2.02 Kegiatan Pemberdayaan Kelurahan			7.01.03.2.02.0001 Peningkatan Partisipasi Masyarakat dalam Forum Musyawarah Perencanaan Pembangunan di Kelurahan	Jumlah Lembaga Kemasyarakatan yang Berpartisipasi dalam Forum Musyawarah Perencanaan Pembangunan di Kelurahan	8 Lembaga K emasyarakat an	Kota Pasuruan, Panggungrejo, Mayangan	16.000.000,00	14.412.300,00	18.000.000,00	
			7.01.03.2.02 Kegiatan Pemberdayaan Kelurahan			7.01.03.2.02.0002 Pembangunan Sarana dan Prasarana Kelurahan	Jumlah Sarana dan Prasarana Kelurahan yang Terbangun	216 Unit	Kota Pasuruan, Panggungrejo, Mayangan	45.000.000,00	60.000.000,00	70.000.000,00	
			7.01.03.2.02 Kegiatan Pemberdayaan Kelurahan			7.01.03.2.02.0003 Pemberdayaan Masyarakat di Kelurahan	Jumlah Pokmas dan Ormas yang Melaksanakan Pemberdayaan Masyarakat di Kelurahan	9 Pokmas / Ormas	Kota Pasuruan, Panggungrejo, Mayangan	155.000.000,00	180.000.000,00	185.000.000,00	
7.01.04 PROGRAM KOORDINASI KETENTRAMAN DAN KETERTIBAN UMUM													

PROGRAM			KEGIATAN			SUB KEGIATAN				PLAFON ANGGARAN SEMENTARA (Rp)	PRAKIRAAN MAJU		KET
Program	Indikator Kinerja		Kegiatan	Indikator Kinerja		Sub Kegiatan	Indikator Kinerja		Lokasi Sub Kegiatan		N+1	N+2	
	Hasil Program	Target Capaian		Keluaran Kegiatan	Target Capaian		Keluaran Sub Kegiatan	Target Capaian					
			7.01.04.2.01 Koordinasi Upaya Penyelen ggaraan Ketenteraman dan Ketertiban Umum			7.01.04.2.01.0001 Sinergitas dengan Kepolisian Negara Republik Indonesia, Tentara Nasional Indonesia dan Instansi Vertikal di Wilayah Kecamatan	Jumlah Laporan Hasil Sinergitas dengan Kepolisian Negara Republik Indonesia, Tentara Nasional Indonesia dan Instansi Vertikal di Wilayah	12 Laporan	Kota Pasuruan, Semua Kecamatan, Semua Kel/Desa Kota Pasuruan, Panggungrejo, Mayangan	22.885.000,00	26.420.200,00	26.000.000,00	
7.01.05 PROGRAM PENYELENGGARA AN URUSAN PEMERINTAHAN													
			7.01.05.2.01 Pe nyelenggaraan Urusan Pemerintahan Umum Sesuai Penugasan Kepala			7.01.05.2.01.0007 Pelaksanaan Semua Urusan Pemerintahan yang Bukan Merupakan Kewenangan Daerah dan Tidak Dilaksanakan oleh Instansi Vertikal	Jumlah Dokumen Semua Urusan Pemerintahan yang Bukan Merupakan Kewenangan Daerah dan Tidak Dilaksanakan oleh Instansi Vertikal	1 Dokumen	Kota Pasuruan, Panggungrejo, Mayangan	96.000.000,00	90.799.000,00	105.000.000,00	
7.01.01 PROGRAM PENUNJANG URUSAN PEMERINTAHAN DAERAH KABUPATEN/KOTA													
			7.01.01.2.08 Penyediaan Jasa Penunjang Urusan Pemerintahan Daerah			7.01.01.2.08.0004 Penyediaan Jasa Pelayanan Umum Kantor	Jumlah Laporan Penyediaan Jasa Pelayanan Umum Kantor yang Disediakan	12 Laporan	Kota Pasuruan, Panggungrejo, Semua Kel/Desa	120.000.000,00	150.000.000,00	200.000.000,00	
7.01.03 PROGRAM PEMBERDAYAAN MASYARAKAT DESA DAN KELURAHAN													
			7.01.03.2.02 Kegiatan Pemberdayaan Kelurahan			7.01.03.2.02.0001 Peningkatan Partisipasi Masyarakat dalam Forum Musyawarah Perencanaan Pembangunan di Kelurahan	Jumlah Lembaga Kemasyarakatan yang Berpartisipasi dalam Forum Musyawarah Perencanaan Pembangunan di Kelurahan	7 Lembaga K emasyarakat an	Kota Pasuruan, Panggungrejo, Trajeng	25.966.400,00	30.000.000,00	35.000.000,00	
			7.01.03.2.02 Kegiatan Pemberdayaan Kelurahan			7.01.03.2.02.0002 Pembangunan Sarana dan Prasarana Kelurahan	Jumlah Sarana dan Prasarana Kelurahan yang Terbangun	43 Unit	Kota Pasuruan, Panggungrejo, Trajeng	60.000.000,00	75.000.000,00	100.000.000,00	
			7.01.03.2.02 Kegiatan Pemberdayaan Kelurahan			7.01.03.2.02.0003 Pemberdayaan Masyarakat di Kelurahan	Jumlah Pokmas dan Ormas yang Melaksanakan Pemberdayaan Masyarakat di Kelurahan	2 Pokmas / Ormas	Kota Pasuruan, Panggungrejo, Trajeng	140.000.000,00	150.000.000,00	200.000.000,00	
7.01.04 PROGRAM KOORDINASI KETENTRAMAN DAN KETERTIBAN UMUM													
			7.01.04.2.01 Koordinasi Upaya Penyelen ggaraan Ketenteraman dan Ketertiban Umum			7.01.04.2.01.0001 Sinergitas dengan Kepolisian Negara Republik Indonesia, Tentara Nasional Indonesia dan Instansi Vertikal di Wilayah Kecamatan	Jumlah Laporan Hasil Sinergitas dengan Kepolisian Negara Republik Indonesia, Tentara Nasional Indonesia dan Instansi Vertikal di Wilayah	12 Laporan	Kota Pasuruan, Panggungrejo, Trajeng	27.121.820,00	32.000.000,00	40.000.000,00	
7.01.05 PROGRAM PENYELENGGARA AN URUSAN PEMERINTAHAN													

PROGRAM			KEGIATAN			SUB KEGIATAN				PLAFON ANGGARAN SEMENTARA (Rp)	PRAKIRAAN MAJU		KET
Program	Indikator Kinerja		Kegiatan	Indikator Kinerja		Sub Kegiatan	Indikator Kinerja		Lokasi Sub Kegiatan		N+1	N+2	
	Hasil Program	Target Capaian		Keluaran Kegiatan	Target Capaian		Keluaran Sub Kegiatan	Target Capaian					
			7.01.05.2.01 Pe nyelenggaraan Urusan Pemerintahan Umum Sesuai Penugasan Kepala			7.01.05.2.01.0007 Pelaksanaan Semua Urusan Pemerintahan yang Bukan Merupakan Kewenangan Daerah dan Tidak Dilaksanakan oleh Instansi Vertikal	Jumlah Dokumen Semua Urusan Pemerintahan yang Bukan Merupakan Kewenangan Daerah dan Tidak Dilaksanakan oleh Instansi Vertikal	1 Dokumen	Kota Pasuruan, Panggungrejo, Trajeng	150.164.840,00	175.000.000,00	200.000.000,00	
7.01.01 PROGRAM PENUNJANG URUSAN PEMERINTAHAN DAERAH KABUPATEN/KOTA													
			7.01.01.2.08 Penyediaan Jasa Penunjang Urusan Pemerintahan Daerah			7.01.01.2.08.0004 Penyediaan Jasa Pelayanan Umum Kantor	Jumlah Laporan Penyediaan Jasa Pelayanan Umum Kantor yang Disediakan	12 Laporan	Kota Pasuruan, Panggungrejo, Bangilan	101.333.200,00	112.000.000,00	180.000.000,00	
7.01.03 PROGRAM PEMBERDAYAAN MASYARAKAT DESA DAN KELURAHAN													
			7.01.03.2.02 Kegiatan Pemberdayaan Kelurahan			7.01.03.2.02.0001 Peningkatan Partisipasi Masyarakat dalam Forum Musyawarah Perencanaan Pembangunan di Kelurahan	Jumlah Lembaga Kemasyarakatan yang Berpartisipasi dalam Forum Musyawarah Perencanaan Pembangunan di Kelurahan	7 Lembaga K emasyarakat an	Kota Pasuruan, Panggungrejo, Bangilan	25.331.900,00	28.000.000,00	50.000.000,00	
			7.01.03.2.02 Kegiatan Pemberdayaan Kelurahan			7.01.03.2.02.0002 Pembangunan Sarana dan Prasarana Kelurahan	Jumlah Sarana dan Prasarana Kelurahan yang Terbangun	16 Unit	Kota Pasuruan, Panggungrejo, Bangilan	20.000.000,00	12.000.000,00	100.000.000,00	
			7.01.03.2.02 Kegiatan Pemberdayaan Kelurahan			7.01.03.2.02.0003 Pemberdayaan Masyarakat di Kelurahan	Jumlah Pokmas dan Ormas yang Melaksanakan Pemberdayaan Masyarakat di Kelurahan	8 Pokmas / Ormas	Kota Pasuruan, Panggungrejo, Bangilan	180.000.000,00	200.000.000,00	225.000.000,00	
7.01.04 PROGRAM KOORDINASI KETENTRAMAN DAN KETERTIBAN UMUM													
			7.01.04.2.01 Koordinasi Upaya Penyelen ggaraan Ketenteraman dan Ketertiban Umum			7.01.04.2.01.0001 Sinergitas dengan Kepolisian Negara Republik Indonesia, Tentara Nasional Indonesia dan Instansi Vertikal di Wilayah Kecamatan	Jumlah Laporan Hasil Sinergitas dengan Kepolisian Negara Republik Indonesia, Tentara Nasional Indonesia dan Instansi Vertikal di Wilayah	12 Laporan	Kota Pasuruan, Panggungrejo, Bangilan	21.814.700,00	24.000.000,00	45.000.000,00	
7.01.05 PROGRAM PENYELENGGARA AN URUSAN PEMERINTAHAN													
			7.01.05.2.01 Pe nyelenggaraan Urusan Pemerintahan Umum Sesuai Penugasan Kepala			7.01.05.2.01.0007 Pelaksanaan Semua Urusan Pemerintahan yang Bukan Merupakan Kewenangan Daerah dan Tidak Dilaksanakan oleh Instansi Vertikal	Jumlah Dokumen Semua Urusan Pemerintahan yang Bukan Merupakan Kewenangan Daerah dan Tidak Dilaksanakan oleh Instansi Vertikal	1 Dokumen	Kota Pasuruan, Panggungrejo, Bangilan	95.444.300,00	120.000.000,00	180.000.000,00	
7.01.01 PROGRAM PENUNJANG URUSAN PEMERINTAHAN DAERAH KABUPATEN/KOTA	Persentase kebutuhan penunjang pemerintahan yang terfasilitasi	100 %											

PROGRAM			KEGIATAN			SUB KEGIATAN				PLAFON ANGGARAN SEMENTARA (Rp)	PRAKIRAAN MAJU		KET
Program	Indikator Kinerja		Kegiatan	Indikator Kinerja		Sub Kegiatan	Indikator Kinerja		Lokasi Sub Kegiatan		N+1	N+2	
	Hasil Program	Target Capaian		Keluaran Kegiatan	Target Capaian		Keluaran Sub Kegiatan	Target Capaian					
			7.01.01.2.08 Penyediaan Jasa Penunjang Urusan Pemerintahan Daerah	Persentase Terpenuhinya Jasa Penunjang Layanan Perkantoran	100 %	7.01.01.2.08.0004 Penyediaan Jasa Pelayanan Umum Kantor	Jumlah Laporan Penyediaan Jasa Pelayanan Umum Kantor yang Disediakan	12 Laporan	Kota Pasuruan, Panggungrejo, Kebonsari	86.668.000,00	95.000.000,00	105.000.000,00	
7.01.03 PROGRAM PEMBERDAYAAN MASYARAKAT DESA DAN KELURAHAN	Persentase Kelembagaan Masyarakat Yang Dibina	100 %											
			7.01.03.2.02 Kegiatan Pemberdayaan Kelurahan	Persentase Kegiatan Pemberdayaan Kelurahan Yang Terlaksana	100 %	7.01.03.2.02.0001 Peningkatan Partisipasi Masyarakat dalam Forum Musyawarah Perencanaan Pembangunan di Kelurahan	Jumlah Lembaga Kemasyarakatan yang Berpartisipasi dalam Forum Musyawarah Perencanaan Pembangunan di Kelurahan	10 Lembaga Kemasyarakatan	Kota Pasuruan, Panggungrejo, Kebonsari	25.000.000,00	31.000.000,00	47.000.000,00	
			7.01.03.2.02 Kegiatan Pemberdayaan Kelurahan	Persentase Kegiatan Pemberdayaan Kelurahan Yang Terlaksana	100 %	7.01.03.2.02.0002 Pembangunan Sarana dan Prasarana Kelurahan	Jumlah Sarana dan Prasarana Kelurahan yang Terbangun	66 Unit	Kota Pasuruan, Panggungrejo, Kebonsari	40.000.000,00	55.000.000,00	75.000.000,00	
			7.01.03.2.02 Kegiatan Pemberdayaan Kelurahan	Persentase Kegiatan Pemberdayaan Kelurahan Yang Terlaksana	100 %	7.01.03.2.02.0003 Pemberdayaan Masyarakat di Kelurahan	Jumlah Pokmas dan Ormas yang Melaksanakan Pemberdayaan Masyarakat di Kelurahan	8 Pokmas / Ormas	Kota Pasuruan, Panggungrejo, Kebonsari	160.000.000,00	165.000.000,00	200.000.000,00	
7.01.04 PROGRAM KOORDINASI KETENTRAMAN DAN KETERTIBAN UMUM	Persentase Kejadian Bencana dan Pengaduan Trantibmas Yang Ditangani Secara	100 %											
			7.01.04.2.01 Koordinasi Upaya Penyelen ggaraan Ketenteraman dan Ketertiban Umum	Persentase Penyelenggaraan Ketentraman dan Ketertiban Umum Yang Terlaksana	100 %	7.01.04.2.01.0001 Sinergitas dengan Kepolisian Negara Republik Indonesia, Tentara Nasional Indonesia dan Instansi Vertikal di Wilayah Kecamatan	Jumlah Laporan Hasil Sinergitas dengan Kepolisian Negara Republik Indonesia, Tentara Nasional Indonesia dan Instansi Vertikal di Wilayah	12 Laporan	Kota Pasuruan, Panggungrejo, Kebonsari	24.000.000,00	32.000.000,00	57.000.000,00	
7.01.05 PROGRAM PENYELENGGARA AN URUSAN PEMERINTAHAN	Jumlah kelurahan yang telah menyelenggarakan pelayanan terintegrasi	13 kelurahan											
			7.01.05.2.01 Pe nyelenggaraan Urusan Pemerintahan Umum Sesuai Penugasan Kepala	Persentase Kegiatan Penyelenggaraan Urusan Pemerintahan Yang Terlaksana	100 %	7.01.05.2.01.0007 Pelaksanaan Semua Urusan Pemerintahan yang Bukan Merupakan Kewenangan Daerah dan Tidak Dilaksanakan oleh Instansi Vertikal	Jumlah Dokumen Semua Urusan Pemerintahan yang Bukan Merupakan Kewenangan Daerah dan Tidak Dilaksanakan oleh Instansi Vertikal	1 Dokumen	Kota Pasuruan, Panggungrejo, Kebonsari	186.000.000,00	196.000.000,00	225.000.000,00	
7.01.01 PROGRAM PENUNJANG URUSAN PEMERINTAHAN DAERAH KABUPATEN/KOTA													
			7.01.01.2.08 Penyediaan Jasa Penunjang Urusan Pemerintahan Daerah			7.01.01.2.08.0004 Penyediaan Jasa Pelayanan Umum Kantor	Jumlah Laporan Penyediaan Jasa Pelayanan Umum Kantor yang Disediakan	12 Laporan	Kota Pasuruan, Panggungrejo, Karanganyar	90.000.000,00	92.000.000,00	105.000.000,00	
7.01.03 PROGRAM PEMBERDAYAAN MASYARAKAT DESA DAN KELURAHAN													

PROGRAM			KEGIATAN			SUB KEGIATAN				PLAFON ANGGARAN SEMENTARA (Rp)	PRAKIRAAN MAJU		KET
Program	Indikator Kinerja		Kegiatan	Indikator Kinerja		Sub Kegiatan	Indikator Kinerja		Lokasi Sub Kegiatan		N+1	N+2	
	Hasil Program	Target Capaian		Keluaran Kegiatan	Target Capaian		Keluaran Sub Kegiatan	Target Capaian					
			7.01.03.2.02 Kegiatan Pemberdayaan Kelurahan			7.01.03.2.02.0001 Peningkatan Partisipasi Masyarakat dalam Forum Musyawarah Perencanaan Pembangunan di Kelurahan	Jumlah Lembaga Kemasyarakatan yang Berpartisipasi dalam Forum Musyawarah Perencanaan Pembangunan di Kelurahan	8 Lembaga K emasyarakat an	Kota Pasuruan, Panggungrejo, Karanganyar	15.450.500,00	17.600.000,00	25.000.000,00	
			7.01.03.2.02 Kegiatan Pemberdayaan Kelurahan			7.01.03.2.02.0002 Pembangunan Sarana dan Prasarana Kelurahan	Jumlah Sarana dan Prasarana Kelurahan yang Terbangun	41 Unit	Kota Pasuruan, Panggungrejo, Karanganyar	49.851.700,00	24.000.000,00	29.000.000,00	
			7.01.03.2.02 Kegiatan Pemberdayaan Kelurahan			7.01.03.2.02.0003 Pemberdayaan Masyarakat di Kelurahan	Jumlah Pokmas dan Ormas yang Melaksanakan Pemberdayaan Masyarakat di Kelurahan	9 Pokmas / Ormas	Kota Pasuruan, Panggungrejo, Karanganyar	150.148.300,00	185.123.500,00	205.000.000,00	
7.01.04 PROGRAM KOORDINASI KETENTRAMAN DAN KETERTIBAN UMUM													
			7.01.04.2.01 Koordinasi Upaya Penyelen ggaraan Ketenteraman dan Ketertiban Umum			7.01.04.2.01.0001 Sinergitas dengan Kepolisian Negara Republik Indonesia, Tentara Nasional Indonesia dan Instansi Vertikal di Wilayah Kecamatan	Jumlah Laporan Hasil Sinergitas dengan Kepolisian Negara Republik Indonesia, Tentara Nasional Indonesia dan Instansi Vertikal di Wilayah	12 Laporan	Kota Pasuruan, Panggungrejo, Karanganyar	28.111.000,00	31.111.000,00	42.000.000,00	
7.01.05 PROGRAM PENYELENGGARA AN URUSAN PEMERINTAHAN													
			7.01.05.2.01 Pe nyelenggaraan Urusan Pemerintahan Umum Sesuai Penugasan Kepala			7.01.05.2.01.0007 Pelaksanaan Semua Urusan Pemerintahan yang Bukan Merupakan Kewenangan Daerah dan Tidak Dilaksanakan oleh Instansi Vertikal	Jumlah Dokumen Semua Urusan Pemerintahan yang Bukan Merupakan Kewenangan Daerah dan Tidak Dilaksanakan oleh Instansi Vertikal	1 Dokumen	Kota Pasuruan, Panggungrejo, Karanganyar	166.767.500,00	194.240.000,00	225.000.000,00	
7.01.01 PROGRAM PENUNJANG URUSAN PEMERINTAHAN DAERAH KABUPATEN/KOTA													
			7.01.01.2.08 Penyediaan Jasa Penunjang Urusan Pemerintahan Daerah			7.01.01.2.08.0004 Penyediaan Jasa Pelayanan Umum Kantor	Jumlah Laporan Penyediaan Jasa Pelayanan Umum Kantor yang Disediakan	12 Laporan	Kota Pasuruan, Panggungrejo, Kandangsapi	100.466.800,00	150.000.000,00	200.000.000,00	
7.01.03 PROGRAM PEMBERDAYAAN MASYARAKAT DESA DAN KELURAHAN													
			7.01.03.2.02 Kegiatan Pemberdayaan Kelurahan			7.01.03.2.02.0001 Peningkatan Partisipasi Masyarakat dalam Forum Musyawarah Perencanaan Pembangunan di Kelurahan	Jumlah Lembaga Kemasyarakatan yang Berpartisipasi dalam Forum Musyawarah Perencanaan Pembangunan di Kelurahan	7 Lembaga K emasyarakat an	Kota Pasuruan, Panggungrejo, Kandangsapi	14.000.000,00	20.000.000,00	25.000.000,00	
			7.01.03.2.02 Kegiatan Pemberdayaan Kelurahan			7.01.03.2.02.0002 Pembangunan Sarana dan Prasarana Kelurahan	Jumlah Sarana dan Prasarana Kelurahan yang Terbangun	10 Unit	Kota Pasuruan, Panggungrejo, Kandangsapi	25.000.000,00	30.000.000,00	50.000.000,00	
			7.01.03.2.02 Kegiatan Pemberdayaan Kelurahan			7.01.03.2.02.0003 Pemberdayaan Masyarakat di Kelurahan	Jumlah Pokmas dan Ormas yang Melaksanakan Pemberdayaan Masyarakat di Kelurahan	11 Pokmas / Ormas	Kota Pasuruan, Panggungrejo, Kandangsapi	175.000.000,00	200.000.000,00	250.000.000,00	

PROGRAM			KEGIATAN			SUB KEGIATAN				PLAFON ANGGARAN SEMENTARA (Rp)	PRAKIRAAN MAJU		KET
Program	Indikator Kinerja		Kegiatan	Indikator Kinerja		Sub Kegiatan	Indikator Kinerja		Lokasi Sub Kegiatan		N+1	N+2	
	Hasil Program	Target Capaian		Keluaran Kegiatan	Target Capaian		Keluaran Sub Kegiatan	Target Capaian					
7.01.04 PROGRAM KOORDINASI KETENTRAMAN DAN KETERTIBAN UMUM													
			7.01.04.2.01 Koordinasi Upaya Penyelen ggaraan Ketenteraman dan Ketertiban Umum			7.01.04.2.01.0001 Sinergitas dengan Kepolisian Negara Republik Indonesia, Tentara Nasional Indonesia dan Instansi Vertikal di Wilayah Kecamatan	Jumlah Laporan Hasil Sinergitas dengan Kepolisian Negara Republik Indonesia, Tentara Nasional Indonesia dan Instansi Vertikal di Wilayah	12 Laporan	Kota Pasuruan, Panggungrejo, Kandangsapi	23.542.000,00	20.000.000,00	25.000.000,00	
7.01.05 PROGRAM PENYELENGGARA AN URUSAN PEMERINTAHAN													
			7.01.05.2.01 Pe nyelenggaraan Urusan Pemerintahan Umum Sesuai Penugasan Kepala			7.01.05.2.01.0007 Pelaksanaan Semua Urusan Pemerintahan yang Bukan Merupakan Kewenangan Daerah dan Tidak Dilaksanakan oleh Instansi Vertikal	Jumlah Dokumen Semua Urusan Pemerintahan yang Bukan Merupakan Kewenangan Daerah dan Tidak Dilaksanakan oleh Instansi Vertikal	1 Dokumen	Kota Pasuruan, Panggungrejo, Kandangsapi	72.500.000,00	85.000.000,00	100.000.000,00	
7.01.01 PROGRAM PENUNJANG URUSAN PEMERINTAHAN DAERAH KABUPATEN/KOTA													
			7.01.01.2.08 Penyediaan Jasa Penunjang Urusan Pemerintahan Daerah			7.01.01.2.08.0004 Penyediaan Jasa Pelayanan Umum Kantor	Jumlah Laporan Penyediaan Jasa Pelayanan Umum Kantor yang Disediakan	12 Laporan	Kota Pasuruan, Panggungrejo, Pekuncen	89.590.000,00	102.000.000,00	130.000.000,00	
7.01.03 PROGRAM PEMBERDAYAAN MASYARAKAT DESA DAN KELURAHAN													
			7.01.03.2.02 Kegiatan Pemberdayaan Kelurahan			7.01.03.2.02.0001 Peningkatan Partisipasi Masyarakat dalam Forum Musyawarah Perencanaan Pembangunan di Kelurahan	Jumlah Lembaga Kemasyarakatan yang Berpartisipasi dalam Forum Musyawarah Perencanaan Pembangunan di Kelurahan	11 Lembaga Kemasyarak atan	Kota Pasuruan, Panggungrejo, Pekuncen	15.000.000,00	16.500.000,00	20.000.000,00	
			7.01.03.2.02 Kegiatan Pemberdayaan Kelurahan			7.01.03.2.02.0002 Pembangunan Sarana dan Prasarana Kelurahan	Jumlah Sarana dan Prasarana Kelurahan yang Terbangun	9 Unit	Kota Pasuruan, Panggungrejo, Pekuncen	36.891.900,00	44.000.000,00	60.000.000,00	
			7.01.03.2.02 Kegiatan Pemberdayaan Kelurahan			7.01.03.2.02.0003 Pemberdayaan Masyarakat di Kelurahan	Jumlah Pokmas dan Ormas yang Melaksanakan Pemberdayaan Masyarakat di Kelurahan	11 Pokmas / Ormas	Kota Pasuruan, Panggungrejo, Pekuncen	163.108.100,00	180.000.000,00	200.000.000,00	
7.01.04 PROGRAM KOORDINASI KETENTRAMAN DAN KETERTIBAN UMUM													
			7.01.04.2.01 Koordinasi Upaya Penyelen ggaraan Ketenteraman dan Ketertiban Umum			7.01.04.2.01.0001 Sinergitas dengan Kepolisian Negara Republik Indonesia, Tentara Nasional Indonesia dan Instansi Vertikal di Wilayah Kecamatan	Jumlah Laporan Hasil Sinergitas dengan Kepolisian Negara Republik Indonesia, Tentara Nasional Indonesia dan Instansi Vertikal di Wilayah	12 Laporan	Kota Pasuruan, Semua Kecamatan, Semua Kel/Desa Kota Pasuruan, Panggungrejo, Pekuncen	22.500.000,00	27.500.000,00	35.000.000,00	

PROGRAM			KEGIATAN			SUB KEGIATAN				PLAFON ANGGARAN SEMENTARA (Rp)	PRAKIRAAN MAJU		KET
Program	Indikator Kinerja		Kegiatan	Indikator Kinerja		Sub Kegiatan	Indikator Kinerja		Lokasi Sub Kegiatan		N+1	N+2	
	Hasil Program	Target Capaian		Keluaran Kegiatan	Target Capaian		Keluaran Sub Kegiatan	Target Capaian					
7.01.05 PROGRAM PENYELENGGARA AN URUSAN PEMERINTAHAN													
			7.01.05.2.01 Pe nyelenggaraan Urusan Pemerintahan Umum Sesuai Penugasan Kepala			7.01.05.2.01.0007 Pelaksanaan Semua Urusan Pemerintahan yang Bukan Merupakan Kewenangan Daerah dan Tidak Dilaksanakan oleh Instansi Vertikal	Jumlah Dokumen Semua Urusan Pemerintahan yang Bukan Merupakan Kewenangan Daerah dan Tidak Dilaksanakan oleh Instansi Vertikal	1 Dokumen	Kota Pasuruan, Panggungrejo, Pekuncen	98.527.000,00	105.000.000,00	130.000.000,00	
7.01.01 PROGRAM PENUNJANG URUSAN PEMERINTAHAN DAERAH KABUPATEN/KOTA													
			7.01.01.2.08 Penyediaan Jasa Penunjang Urusan Pemerintahan Daerah			7.01.01.2.08.0004 Penyediaan Jasa Pelayanan Umum Kantor	Jumlah Laporan Penyediaan Jasa Pelayanan Umum Kantor yang Disediakan	12 Laporan	Kota Pasuruan, Panggungrejo, Panggungrejo	81.310.000,00	90.000.000,00	10.000.000,00	
7.01.03 PROGRAM PEMBERDAYAAN MASYARAKAT DESA DAN KELURAHAN													
			7.01.03.2.02 Kegiatan Pemberdayaan Kelurahan			7.01.03.2.02.0001 Peningkatan Partisipasi Masyarakat dalam Forum Musyawarah Perencanaan Pembangunan di Kelurahan	Jumlah Lembaga Kemasyarakatan yang Berpartisipasi dalam Forum Musyawarah Perencanaan Pembangunan di Kelurahan	8 Lembaga K emasyarakat an	Kota Pasuruan, Panggungrejo, Panggungrejo	12.000.000,00	15.000.000,00	40.000.000,00	
			7.01.03.2.02 Kegiatan Pemberdayaan Kelurahan			7.01.03.2.02.0002 Pembangunan Sarana dan Prasarana Kelurahan	Jumlah Sarana dan Prasarana Kelurahan yang Terbangun	40 Unit	Kota Pasuruan, Panggungrejo, Panggungrejo	30.000.000,00	33.000.000,00	70.000.000,00	
			7.01.03.2.02 Kegiatan Pemberdayaan Kelurahan			7.01.03.2.02.0003 Pemberdayaan Masyarakat di Kelurahan	Jumlah Pokmas dan Ormas yang Melaksanakan Pemberdayaan Masyarakat di Kelurahan	7 Pokmas / Ormas	Kota Pasuruan, Panggungrejo, Panggungrejo	170.000.000,00	180.000.000,00	250.000.000,00	
7.01.04 PROGRAM KOORDINASI KETENTRAMAN DAN KETERTIBAN UMUM													
			7.01.04.2.01 Koordinasi Upaya Penyelen ggaraan Ketenteraman dan Ketertiban Umum			7.01.04.2.01.0001 Sinergitas dengan Kepolisian Negara Republik Indonesia, Tentara Nasional Indonesia dan Instansi Vertikal di Wilayah Kecamatan	Jumlah Laporan Hasil Sinergitas dengan Kepolisian Negara Republik Indonesia, Tentara Nasional Indonesia dan Instansi Vertikal di Wilayah	12 Laporan	Kota Pasuruan, Panggungrejo, Panggungrejo	30.000.000,00	33.000.000,00	40.000.000,00	
7.01.05 PROGRAM PENYELENGGARA AN URUSAN PEMERINTAHAN													
			7.01.05.2.01 Pe nyelenggaraan Urusan Pemerintahan Umum Sesuai Penugasan Kepala			7.01.05.2.01.0007 Pelaksanaan Semua Urusan Pemerintahan yang Bukan Merupakan Kewenangan Daerah dan Tidak Dilaksanakan oleh Instansi Vertikal	Jumlah Dokumen Semua Urusan Pemerintahan yang Bukan Merupakan Kewenangan Daerah dan Tidak Dilaksanakan oleh Instansi Vertikal	1 Dokumen	Kota Pasuruan, Panggungrejo, Panggungrejo	110.000.000,00	121.000.000,00	120.000.000,00	

PROGRAM			KEGIATAN			SUB KEGIATAN				PLAFON ANGGARAN SEMENTARA (Rp)	PRAKIRAAN MAJU		KET
Program	Indikator Kinerja		Kegiatan	Indikator Kinerja		Sub Kegiatan	Indikator Kinerja		Lokasi Sub Kegiatan		N+1	N+2	
	Hasil Program	Target Capaian		Keluaran Kegiatan	Target Capaian		Keluaran Sub Kegiatan	Target Capaian					
7.01.01 PROGRAM PENUNJANG URUSAN PEMERINTAHAN DAERAH KABUPATEN/KOTA													
			7.01.01.2.08 Penyediaan Jasa Penunjang Urusan Pemerintahan Daerah			7.01.01.2.08.0004 Penyediaan Jasa Pelayanan Umum Kantor	Jumlah Laporan Penyediaan Jasa Pelayanan Umum Kantor yang Disediakan	12 Laporan	Kota Pasuruan, Panggungrejo, Mandaranrejo	83.896.000,00	92.500.000,00	120.000.000,00	
7.01.03 PROGRAM PEMBERDAYAAN MASYARAKAT DESA DAN KELURAHAN													
			7.01.03.2.02 Kegiatan Pemberdayaan Kelurahan			7.01.03.2.02.0001 Peningkatan Partisipasi Masyarakat dalam Forum Musyawarah Perencanaan Pembangunan di Kelurahan	Jumlah Lembaga Kemasyarakatan yang Berpartisipasi dalam Forum Musyawarah Perencanaan Pembangunan di Kelurahan	8 Lembaga K emasyarakat an	Kota Pasuruan, Panggungrejo, Mandaranrejo	13.000.000,00	15.000.000,00	25.000.000,00	
			7.01.03.2.02 Kegiatan Pemberdayaan Kelurahan			7.01.03.2.02.0002 Pembangunan Sarana dan Prasarana Kelurahan	Jumlah Sarana dan Prasarana Kelurahan yang Terbangun	80 Unit	Kota Pasuruan, Panggungrejo, Mandaranrejo	30.000.000,00	33.000.000,00	39.000.000,00	
			7.01.03.2.02 Kegiatan Pemberdayaan Kelurahan			7.01.03.2.02.0003 Pemberdayaan Masyarakat di Kelurahan	Jumlah Pokmas dan Ormas yang Melaksanakan Pemberdayaan Masyarakat di Kelurahan	7 Pokmas / Ormas	Kota Pasuruan, Panggungrejo, Mandaranrejo	170.000.000,00	195.000.000,00	200.000.000,00	
7.01.04 PROGRAM KOORDINASI KETENTRAMAN DAN KETERTIBAN UMUM													
			7.01.04.2.01 Koordinasi Upaya Penyelen ggaraan Ketenteraman dan Ketertiban Umum			7.01.04.2.01.0001 Sinergitas dengan Kepolisian Negara Republik Indonesia, Tentara Nasional Indonesia dan Instansi Vertikal di Wilayah Kecamatan	Jumlah Laporan Hasil Sinergitas dengan Kepolisian Negara Republik Indonesia, Tentara Nasional Indonesia dan Instansi Vertikal di Wilayah	12 Laporan	Kota Pasuruan, Panggungrejo, Mandaranrejo	35.000.000,00	39.000.000,00	45.000.000,00	
7.01.05 PROGRAM PENYELENGGARA AN URUSAN PEMERINTAHAN													
			7.01.05.2.01 Pe nyelenggaraan Urusan Pemerintahan Umum Sesuai Penugasan Kepala			7.01.05.2.01.0007 Pelaksanaan Semua Urusan Pemerintahan yang Bukan Merupakan Kewenangan Daerah dan Tidak Dilaksanakan oleh Instansi Vertikal	Jumlah Dokumen Semua Urusan Pemerintahan yang Bukan Merupakan Kewenangan Daerah dan Tidak Dilaksanakan oleh Instansi Vertikal	1 Dokumen	Kota Pasuruan, Panggungrejo, Mandaranrejo	125.000.000,00	138.000.000,00	150.000.000,00	
7.01.01 PROGRAM PENUNJANG URUSAN PEMERINTAHAN DAERAH KABUPATEN/KOTA													
			7.01.01.2.08 Penyediaan Jasa Penunjang Urusan Pemerintahan Daerah			7.01.01.2.08.0004 Penyediaan Jasa Pelayanan Umum Kantor	Jumlah Laporan Penyediaan Jasa Pelayanan Umum Kantor yang Disediakan	12 Laporan	Kota Pasuruan, Panggungrejo, Tamba'an	100.000.000,00	150.000.000,00	250.000.000,00	

PROGRAM			KEGIATAN			SUB KEGIATAN				PLAFON ANGGARAN SEMENTARA (Rp)	PRAKIRAAN MAJU		KET
Program	Indikator Kinerja		Kegiatan	Indikator Kinerja		Sub Kegiatan	Indikator Kinerja		Lokasi Sub Kegiatan		N+1	N+2	
	Hasil Program	Target Capaian		Keluaran Kegiatan	Target Capaian		Keluaran Sub Kegiatan	Target Capaian					
7.01.03 PROGRAM PEMBERDAYAAN MASYARAKAT DESA DAN KELURAHAN													
			7.01.03.2.02 Kegiatan Pemberdayaan Kelurahan			7.01.03.2.02.0001 Peningkatan Partisipasi Masyarakat dalam Forum Musyawarah Perencanaan Pembangunan di Kelurahan	Jumlah Lembaga Kemasyarakatan yang Berpartisipasi dalam Forum Musyawarah Perencanaan Pembangunan di Kelurahan	8 Lembaga K emasyarakat an	Kota Pasuruan, Panggungrejo, Tamba'an	17.721.000,00	25.000.000,00	35.000.000,00	
			7.01.03.2.02 Kegiatan Pemberdayaan Kelurahan			7.01.03.2.02.0002 Pembangunan Sarana dan Prasarana Kelurahan	Jumlah Sarana dan Prasarana Kelurahan yang Terbangun	30 Unit	Kota Pasuruan, Panggungrejo, Tamba'an	20.000.000,00	25.000.000,00	35.000.000,00	
			7.01.03.2.02 Kegiatan Pemberdayaan Kelurahan			7.01.03.2.02.0003 Pemberdayaan Masyarakat di Kelurahan	Jumlah Pokmas dan Ormas yang Melaksanakan Pemberdayaan Masyarakat di Kelurahan	7 Pokmas / Ormas	Kota Pasuruan, Panggungrejo, Tamba'an	180.000.000,00	200.000.000,00	250.000.000,00	
7.01.04 PROGRAM KOORDINASI KETENTRAMAN DAN KETERTIBAN UMUM													
			7.01.04.2.01 Koordinasi Upaya Penyelen ggaraan Ketenteraman dan Ketertiban Umum			7.01.04.2.01.0001 Sinergitas dengan Kepolisian Negara Republik Indonesia, Tentara Nasional Indonesia dan Instansi Vertikal di Wilayah Kecamatan	Jumlah Laporan Hasil Sinergitas dengan Kepolisian Negara Republik Indonesia, Tentara Nasional Indonesia dan Instansi Vertikal di Wilayah	12 Laporan	Kota Pasuruan, Panggungrejo, Tamba'an	27.510.000,00	35.000.000,00	40.000.000,00	
7.01.05 PROGRAM PENYELENGGARA AN URUSAN PEMERINTAHAN													
			7.01.05.2.01 Pe nyelenggaraan Urusan Pemerintahan Umum Sesuai Penugasan Kepala			7.01.05.2.01.0007 Pelaksanaan Semua Urusan Pemerintahan yang Bukan Merupakan Kewenangan Daerah dan Tidak Dilaksanakan oleh Instansi Vertikal	Jumlah Dokumen Semua Urusan Pemerintahan yang Bukan Merupakan Kewenangan Daerah dan Tidak Dilaksanakan oleh Instansi Vertikal	1 Dokumen	Kota Pasuruan, Panggungrejo, Tamba'an	140.000.000,00	175.000.000,00	200.000.000,00	
7.01.01 PROGRAM PENUNJANG URUSAN PEMERINTAHAN DAERAH KABUPATEN/KOTA													
			7.01.01.2.08 Penyediaan Jasa Penunjang Urusan Pemerintahan Daerah			7.01.01.2.08.0004 Penyediaan Jasa Pelayanan Umum Kantor	Jumlah Laporan Penyediaan Jasa Pelayanan Umum Kantor yang Disediakan	12 Laporan	Kota Pasuruan, Panggungrejo, Petamanan	100.900.000,00	112.000.000,00	150.000.000,00	
7.01.03 PROGRAM PEMBERDAYAAN MASYARAKAT DESA DAN KELURAHAN													
			7.01.03.2.02 Kegiatan Pemberdayaan Kelurahan			7.01.03.2.02.0001 Peningkatan Partisipasi Masyarakat dalam Forum Musyawarah Perencanaan Pembangunan di Kelurahan	Jumlah Lembaga Kemasyarakatan yang Berpartisipasi dalam Forum Musyawarah Perencanaan Pembangunan di Kelurahan	10 Lembaga Kemasyarak atan	Kota Pasuruan, Panggungrejo, Petamanan	30.000.000,00	33.000.000,00	55.000.000,00	
			7.01.03.2.02 Kegiatan Pemberdayaan Kelurahan			7.01.03.2.02.0002 Pembangunan Sarana dan Prasarana Kelurahan	Jumlah Sarana dan Prasarana Kelurahan yang Terbangun	101 Unit	Kota Pasuruan, Panggungrejo, Petamanan	45.000.000,00	55.000.000,00	100.000.000,00	

PROGRAM			KEGIATAN			SUB KEGIATAN				PLAFON ANGGARAN SEMENTARA (Rp)	PRAKIRAAN MAJU		KET
Program	Indikator Kinerja		Kegiatan	Indikator Kinerja		Sub Kegiatan	Indikator Kinerja		Lokasi Sub Kegiatan		N+1	N+2	
	Hasil Program	Target Capaian		Keluaran Kegiatan	Target Capaian		Keluaran Sub Kegiatan	Target Capaian					
			7.01.03.2.02 Kegiatan Pemberdayaan Kelurahan			7.01.03.2.02.0003 Pemberdayaan Masyarakat di Kelurahan	Jumlah Pokmas dan Ormas yang Melaksanakan Pemberdayaan Masyarakat di Kelurahan	10 Pokmas / Ormas	Kota Pasuruan, Panggungrejo, Petamanan	155.000.000,00	160.000.000,00	300.000.000,00	
7.01.04 PROGRAM KOORDINASI KETENTRAMAN DAN KETERTIBAN UMUM													
			7.01.04.2.01 Koordinasi Upaya Penyelen ggaraan Ketenteraman dan Ketertiban Umum			7.01.04.2.01.0001 Sinergitas dengan Kepolisian Negara Republik Indonesia, Tentara Nasional Indonesia dan Instansi Vertikal di Wilayah Kecamatan	Jumlah Laporan Hasil Sinergitas dengan Kepolisian Negara Republik Indonesia, Tentara Nasional Indonesia dan Instansi Vertikal di Wilayah	2 Laporan	Kota Pasuruan, Panggungrejo, Petamanan	35.000.000,00	39.000.000,00	80.000.000,00	
7.01.05 PROGRAM PENYELENGGARA AN URUSAN PEMERINTAHAN													
			7.01.05.2.01 Pe nyelenggaraan Urusan Pemerintahan Umum Sesuai Penugasan Kepala			7.01.05.2.01.0007 Pelaksanaan Semua Urusan Pemerintahan yang Bukan Merupakan Kewenangan Daerah dan Tidak Dilaksanakan oleh Instansi Vertikal	Jumlah Dokumen Semua Urusan Pemerintahan yang Bukan Merupakan Kewenangan Daerah dan Tidak Dilaksanakan oleh Instansi Vertikal	8 Dokumen	Kota Pasuruan, Panggungrejo, Petamanan	150.000.000,00	165.000.000,00	200.000.000,00	
7.01.01 PROGRAM PENUNJANG URUSAN PEMERINTAHAN DAERAH KABUPATEN/KOTA	Persentase kebutuhan penunjang pemerintahan yang terfasilitasi	100 %											
			7.01.01.2.08 Penyediaan Jasa Penunjang Urusan Pemerintahan Daerah			7.01.01.2.08.0004 Penyediaan Jasa Pelayanan Umum Kantor	Jumlah Laporan Penyediaan Jasa Pelayanan Umum Kantor yang Disediakan	12 Laporan	Kota Pasuruan, Panggungrejo, Bugul Lor	82.502.000,00	100.000.000,00	150.000.000,00	
7.01.03 PROGRAM PEMBERDAYAAN MASYARAKAT DESA DAN KELURAHAN													
			7.01.03.2.02 Kegiatan Pemberdayaan Kelurahan			7.01.03.2.02.0001 Peningkatan Partisipasi Masyarakat dalam Forum Musyawarah Perencanaan Pembangunan di Kelurahan	Jumlah Lembaga Kemasyarakatan yang Berpartisipasi dalam Forum Musyawarah Perencanaan Pembangunan di Kelurahan	8 Lembaga K emasyarakat an	Kota Pasuruan, Panggungrejo, Bugul Lor	18.000.000,00	20.000.000,00	35.000.000,00	
			7.01.03.2.02 Kegiatan Pemberdayaan Kelurahan			7.01.03.2.02.0002 Pembangunan Sarana dan Prasarana Kelurahan	Jumlah Sarana dan Prasarana Kelurahan yang Terbangun	8 Unit	Kota Pasuruan, Panggungrejo, Bugul Lor	25.000.000,00	28.000.000,00	50.000.000,00	
			7.01.03.2.02 Kegiatan Pemberdayaan Kelurahan			7.01.03.2.02.0003 Pemberdayaan Masyarakat di Kelurahan	Jumlah Pokmas dan Ormas yang Melaksanakan Pemberdayaan Masyarakat di Kelurahan	8 Pokmas / Ormas	Kota Pasuruan, Panggungrejo, Bugul Lor	175.000.000,00	202.000.000,00	250.000.000,00	
7.01.04 PROGRAM KOORDINASI KETENTRAMAN DAN KETERTIBAN UMUM													

PROGRAM			KEGIATAN			SUB KEGIATAN				PLAFON ANGGARAN SEMENTARA (Rp)	PRAKIRAAN MAJU		KET
Program	Indikator Kinerja		Kegiatan	Indikator Kinerja		Sub Kegiatan	Indikator Kinerja		Lokasi Sub Kegiatan		N+1	N+2	
	Hasil Program	Target Capaian		Keluaran Kegiatan	Target Capaian		Keluaran Sub Kegiatan	Target Capaian					
			7.01.04.2.01 Koordinasi Upaya Penyelen ggaraan Ketenteraman dan Ketertiban Umum			7.01.04.2.01.0001 Sinergitas dengan Kepolisian Negara Republik Indonesia, Tentara Nasional Indonesia dan Instansi Vertikal di Wilayah Kecamatan	Jumlah Laporan Hasil Sinergitas dengan Kepolisian Negara Republik Indonesia, Tentara Nasional Indonesia dan Instansi Vertikal di Wilayah	12 Laporan	Kota Pasuruan, Panggungrejo, Bugul Lor	20.500.000,00	23.000.000,00	45.000.000,00	
7.01.05 PROGRAM PENYELENGGARA AN URUSAN PEMERINTAHAN													
			7.01.05.2.01 Pe nyelenggaraan Urusan Pemerintahan Umum Sesuai Penugasan Kepala			7.01.05.2.01.0007 Pelaksanaan Semua Urusan Pemerintahan yang Bukan Merupakan Kewenangan Daerah dan Tidak Dilaksanakan oleh Instansi Vertikal	Jumlah Dokumen Semua Urusan Pemerintahan yang Bukan Merupakan Kewenangan Daerah dan Tidak Dilaksanakan oleh Instansi Vertikal	1 Dokumen	Kota Pasuruan, Panggungrejo, Bugul Lor	200.160.000,00	210.000.000,00	235.000.000,00	
7.01.01 PROGRAM PENUNJANG URUSAN PEMERINTAHAN DAERAH KABUPATEN/KOTA													
			7.01.01.2.01 Perencanaan, Penganggaran, dan Evaluasi Kinerja Perangkat Daerah	Persentase Kebutuhan Penunjang Pemerintahan Yang Terfasilitasi	100 %	7.01.01.2.01.0001 Penyusunan Dokumen Perencanaan Perangkat Daerah	Jumlah Dokumen Perencanaan Perangkat Daerah	7 Dokumen	Kota Pasuruan, Bugul Kidul, Semua Kel/Desa	9.000.000,00	15.000.000,00	17.500.000,00	
			7.01.01.2.01 Perencanaan, Penganggaran, dan Evaluasi Kinerja Perangkat Daerah	Persentase Kebutuhan Penunjang Pemerintahan Yang Terfasilitasi	100 %	7.01.01.2.01.0006 Koordinasi dan Penyusunan Laporan Capaian Kinerja dan Ikhtisar Realisasi Kinerja SKPD	Jumlah Laporan Capaian Kinerja dan Ikhtisar Realisasi Kinerja SKPD dan Laporan Hasil Koordinasi Penyusunan Laporan Capaian Kinerja dan Ikhtisar	5 Laporan	Kota Pasuruan, Bugul Kidul, Semua Kel/Desa	3.500.000,00	8.000.000,00	12.000.000,00	
			7.01.01.2.01 Perencanaan, Penganggaran, dan Evaluasi Kinerja Perangkat Daerah	Persentase Kebutuhan Penunjang Pemerintahan Yang Terfasilitasi	100 %	7.01.01.2.01.0007 Evaluasi Kinerja Perangkat Daerah	Jumlah Laporan Evaluasi Kinerja Perangkat Daerah	4 Laporan	Kota Pasuruan, Bugul Kidul, Semua Kel/Desa	25.500.000,00	27.500.000,00	30.000.000,00	
			7.01.01.2.02 Administrasi Keuangan Perangkat Daerah	Persentase Kebutuhan Penunjang Pemerintahan Yang	100 %	7.01.01.2.02.0001 Penyediaan Gaji dan Tunjangan ASN	Jumlah Orang yang Menerima Gaji dan Tunjangan ASN	65 Orang/bulan	Kota Pasuruan, Bugul Kidul, Semua Kel/Desa	6.694.611.604,00	8.500.000.000,00	8.800.000.000,00	
			7.01.01.2.02 Administrasi Keuangan Perangkat Daerah	Persentase Kebutuhan Penunjang Pemerintahan Yang Terfasilitasi	100 %	7.01.01.2.02.0005 Koordinasi dan Penyusunan Laporan Keuangan Akhir Tahun SKPD	Jumlah Laporan Keuangan Akhir Tahun SKPD dan Laporan Hasil Koordinasi Penyusunan Laporan Keuangan Akhir Tahun	1 Laporan	Kota Pasuruan, Bugul Kidul, Semua Kel/Desa	4.000.000,00	8.000.000,00	10.000.000,00	
			7.01.01.2.02 Administrasi Keuangan Perangkat Daerah	Persentase Kebutuhan Penunjang Pemerintahan Yang Terfasilitasi	100 %	7.01.01.2.02.0007 Koordinasi dan Penyusunan Laporan Keuangan Bulanan/ Triwulanan/ Semesteran SKPD	Jumlah Laporan Keuangan Bulanan/ Triwulanan/ Semesteran SKPD dan Laporan Koordinasi Penyusunan Laporan Keuangan Bula nan/Triwulanan/Semeste ran SKPD	17 Laporan	Kota Pasuruan, Bugul Kidul, Semua Kel/Desa	157.509.600,00	175.000.000,00	200.000.000,00	
			7.01.01.2.03 Administrasi Barang Milik Daerah pada Perangkat Daerah	Persentase Kebutuhan Penunjang Pemerintahan Yang	100 %	7.01.01.2.03.0001 Penyusunan Perencanaan Kebutuhan Barang Milik Daerah SKPD	Jumlah Rencana Kebutuhan Barang Milik Daerah SKPD	2 Dokumen	Kota Pasuruan, Bugul Kidul, Semua Kel/Desa	10.000.000,00	12.000.000,00	15.000.000,00	

PROGRAM			KEGIATAN			SUB KEGIATAN				PLAFON ANGGARAN SEMENTARA (Rp)	PRAKIRAAN MAJU		KET
Program	Indikator Kinerja		Kegiatan	Indikator Kinerja		Sub Kegiatan	Indikator Kinerja		Lokasi Sub Kegiatan		N+1	N+2	
	Hasil Program	Target Capaian		Keluaran Kegiatan	Target Capaian		Keluaran Sub Kegiatan	Target Capaian					
			7.01.01.2.03 Administrasi Barang Milik Daerah pada Perangkat Daerah	Persentase Kebutuhan Penunjang Pemerintahan Yang	100 %	7.01.01.2.03.0005 Rekonsiliasi dan Penyusunan Laporan Barang Milik Daerah pada SKPD	Jumlah Laporan Rekonsiliasi dan Penyusunan Laporan Barang Milik Daerah pada	4 Laporan	Kota Pasuruan, Bugul Kidul, Semua Kel/Desa	15.600.000,00	25.000.000,00	30.000.000,00	
			7.01.01.2.06 Administrasi Umum Perangkat Daerah	Persentase Kebutuhan Penunjang Pemerintahan Yang Terfasilitasi	100 %	7.01.01.2.06.0001 Penyediaan Komponen Instalasi Listrik/Penerangan Bangunan Kantor	Jumlah Paket Komponen Instalasi Listrik/Penerangan Bangunan Kantor yang Disediakan	4 Paket	Kota Pasuruan, Bugul Kidul, Semua Kel/Desa	12.000.000,00	15.000.000,00	18.000.000,00	
			7.01.01.2.06 Administrasi Umum Perangkat Daerah	Persentase Kebutuhan Penunjang Pemerintahan Yang	100 %	7.01.01.2.06.0005 Penyediaan Barang Cetakan dan Penggandaan	Jumlah Paket Barang Cetakan dan Penggandaan yang Disediakan	12 Paket	Kota Pasuruan, Bugul Kidul, Semua Kel/Desa	10.000.000,00	16.500.000,00	18.000.000,00	
			7.01.01.2.06 Administrasi Umum Perangkat Daerah	Persentase Kebutuhan Penunjang Pemerintahan Yang	100 %	7.01.01.2.06.0006 Penyediaan Bahan Bacaan dan Peraturan Perundang-undangan	Jumlah Dokumen Bahan Bacaan dan Peraturan Perundang-Undangan yang Disediakan	528 Dokumen	Kota Pasuruan, Bugul Kidul, Semua Kel/Desa	4.814.000,00	5.000.000,00	6.000.000,00	
			7.01.01.2.06 Administrasi Umum Perangkat Daerah	Persentase Kebutuhan Penunjang Pemerintahan Yang	100 %	7.01.01.2.06.0007 Penyediaan Bahan/Material	Jumlah Paket Bahan/Material yang Disediakan	2 Paket	Kota Pasuruan, Bugul Kidul, Semua Kel/Desa	14.786.300,00	22.000.000,00	25.000.000,00	
			7.01.01.2.06 Administrasi Umum Perangkat Daerah	Persentase Kebutuhan Penunjang Pemerintahan Yang	100 %	7.01.01.2.06.0008 Fasilitasi Kunjungan Tamu	Jumlah Laporan Fasilitasi Kunjungan Tamu	12 Laporan	Kota Pasuruan, Bugul Kidul, Semua Kel/Desa	4.500.000,00	12.500.000,00	15.000.000,00	
			7.01.01.2.06 Administrasi Umum Perangkat Daerah	Persentase Kebutuhan Penunjang Pemerintahan Yang	100 %	7.01.01.2.06.0009 Penyelenggaraan Rapat Koordinasi dan Konsultasi SKPD	Jumlah Laporan Penyelenggaraan Rapat Koordinasi dan Konsultasi SKPD	12 Laporan	Kota Pasuruan, Bugul Kidul, Semua Kel/Desa	92.940.000,00	137.500.000,00	150.000.000,00	
			7.01.01.2.07 Pengadaan Barang Milik Daerah Penunjang Urusan Pemerintah Daerah	Persentase Kebutuhan Penunjang Pemerintahan Yang Terfasilitasi	100 %	7.01.01.2.07.0005 Pengadaan Mebel	Jumlah Paket Mebel yang Disediakan	5 Unit	Kota Pasuruan, Bugul Kidul, Semua Kel/Desa	74.915.000,00	165.000.000,00	180.000.000,00	
			7.01.01.2.07 Pengadaan Barang Milik Daerah Penunjang Urusan Pemerintah Daerah	Persentase Kebutuhan Penunjang Pemerintahan Yang Terfasilitasi	100 %	7.01.01.2.07.0006 Pengadaan Peralatan dan Mesin Lainnya	Jumlah Unit Peralatan dan Mesin Lainnya yang Disediakan	10 Unit	Kota Pasuruan, Bugul Kidul, Semua Kel/Desa	56.581.000,00	135.000.000,00	150.000.000,00	
			7.01.01.2.08 Penyediaan Jasa Penunjang Urusan Pemerintahan Daerah	Persentase Kebutuhan Penunjang Pemerintahan Yang Terfasilitasi	100 %	7.01.01.2.08.0001 Penyediaan Jasa Surat Menyurat	Jumlah Laporan Penyediaan Jasa Surat Menyurat	12 Laporan	Kota Pasuruan, Bugul Kidul, Semua Kel/Desa	800.000,00	1.100.000,00	1.300.000,00	
			7.01.01.2.08 Penyediaan Jasa Penunjang Urusan Pemerintahan Daerah	Persentase Kebutuhan Penunjang Pemerintahan Yang Terfasilitasi	100 %	7.01.01.2.08.0002 Penyediaan Jasa Komunikasi, Sumber Daya Air dan Listrik	Jumlah Laporan Penyediaan Jasa Komunikasi, Sumber Daya Air dan Listrik yang Disediakan	12 Laporan	Kota Pasuruan, Bugul Kidul, Semua Kel/Desa	84.756.000,00	125.000.000,00	150.000.000,00	
			7.01.01.2.08 Penyediaan Jasa Penunjang Urusan Pemerintahan Daerah	Persentase Kebutuhan Penunjang Pemerintahan Yang Terfasilitasi	100 %	7.01.01.2.08.0004 Penyediaan Jasa Pelayanan Umum Kantor	Jumlah Laporan Penyediaan Jasa Pelayanan Umum Kantor yang Disediakan	12 Laporan	Kota Pasuruan, Bugul Kidul, Semua Kel/Desa	595.806.050,00	700.000.000,00	750.000.000,00	
			7.01.01.2.09 Pemeliharaan Barang Milik Daerah Penunjang Urusan Pemerintahan Daerah	Persentase Kebutuhan Penunjang Pemerintahan Yang Terfasilitasi	100 %	7.01.01.2.09.0001 Penyediaan Jasa Pemeliharaan, Biaya Pemeliharaan, dan Pajak Kendaraan Perorangan Dinas atau Kendaraan Dinas Jabatan	Jumlah Kendaraan Perorangan Dinas atau Kendaraan Dinas Jabatan yang Dipelihara dan dibayarkan Pajaknya	8 Unit	Kota Pasuruan, Bugul Kidul, Semua Kel/Desa	70.380.600,00	135.000.000,00	150.000.000,00	

PROGRAM			KEGIATAN			SUB KEGIATAN				PLAFON ANGGARAN SEMENTARA (Rp)	PRAKIRAAN MAJU		KET
Program	Indikator Kinerja		Kegiatan	Indikator Kinerja		Sub Kegiatan	Indikator Kinerja		Lokasi Sub Kegiatan		N+1	N+2	
	Hasil Program	Target Capaian		Keluaran Kegiatan	Target Capaian		Keluaran Sub Kegiatan	Target Capaian					
			7.01.01.2.09 Pemeliharaan Barang Milik Daerah Penunjang Urusan Pemerintahan Daerah	Persentase Kebutuhan Penunjang Pemerintahan Yang Terfasilitasi	100 %	7.01.01.2.09.0006 Pemeliharaan Peralatan dan Mesin Lainnya	Jumlah Peralatan dan Mesin Lainnya yang Dipelihara	40 Unit	Kota Pasuruan, Bugul Kidul, Semua Kel/Desa	14.229.700,00	20.000.000,00	35.000.000,00	
			7.01.01.2.09 Pemeliharaan Barang Milik Daerah Penunjang Urusan Pemerintahan Daerah	Persentase Kebutuhan Penunjang Pemerintahan Yang Terfasilitasi	100 %	7.01.01.2.09.0010 Pemeliharaan/Rehabilitasi Sarana dan Prasarana Gedung Kantor atau Bangunan Lainnya	Jumlah Sarana dan Prasarana Gedung Kantor atau Bangunan Lainnya yang Dipelihara/Direhabilitasi	2 Unit	Kota Pasuruan, Bugul Kidul, Semua Kel/Desa	61.727.100,00	360.000.000,00	400.000.000,00	
7.01.02 PROGRAM PENYELENGGARA AN PEMERINTAHAN DAN PELAYANAN PUBLIK													
			7.01.02.2.01 Koordinasi Peny elenggaraan Kegiatan Pemerintahan di Tingkat Kecamatan	Persentase Usulan Musrenbangcam Yang Diakomodir Dalam Musrenbangkot	80 %	7.01.02.2.01.0001 Koordinasi/Sinergi Perencanaan dan Pelaksanaan Kegiatan Pemerintahan dengan Perangkat Daerah dan Instansi Vertikal Terkait	Jumlah Laporan Koordinasi/Sinergi Perencanaan dan Pelaksanaan Kegiatan Pemerintahan dengan Perangkat Daerah dan Instansi Vertikal Terkait	4 Laporan	Kota Pasuruan, Bugul Kidul, Semua Kel/Desa	40.000.000,00	55.000.000,00	60.000.000,00	
7.01.03 PROGRAM PEMBERDAYAAN MASYARAKAT DESA DAN KELURAHAN													
			7.01.03.2.01 Koordinasi Kegiatan Pemberdayaan Desa	Persentase Kelembagaan Masyarakat yang di Bina	100 %	7.01.03.2.01.0003 Peningkatan Efektifitas Kegiatan Pemberdayaan Masyarakat di Wilayah Kecamatan	Jumlah Laporan Peningkatan Efektivitas Kegiatan Pemberdayaan Masyarakat di Wilayah	12 Laporan	Kota Pasuruan, Bugul Kidul, Semua Kel/Desa	206.300.000,00	275.000.000,00	300.000.000,00	
7.01.04 PROGRAM KOORDINASI KETENTRAMAN DAN KETERTIBAN UMUM													
			7.01.04.2.01 Koordinasi Upaya Penyelen ggaraan Ketenteraman dan Ketertiban Umum	Persentase Kejadian Bencana dan Pengaduan Trantibmas Yang Ditangani Secara Tepat Waktu	100 %	7.01.04.2.01.0001 Sinergitas dengan Kepolisian Negara Republik Indonesia, Tentara Nasional Indonesia dan Instansi Vertikal di Wilayah Kecamatan	Jumlah Laporan Hasil Sinergitas dengan Kepolisian Negara Republik Indonesia, Tentara Nasional Indonesia dan Instansi Vertikal di Wilayah	12 Laporan	Kota Pasuruan, Bugul Kidul, Semua Kel/Desa	296.723.600,00	352.000.000,00	360.000.000,00	
7.01.05 PROGRAM PENYELENGGARA AN URUSAN PEMERINTAHAN													
			7.01.05.2.01 Pe nyelenggaraan Urusan Pemerintahan Umum Sesuai Penugasan Kepala	Jumlah Kelurahan Yang Telah Menye lenggarakan Pelayanan Terintegrasi	6 Kelurahan	7.01.05.2.01.0007 Pelaksanaan Semua Urusan Pemerintahan yang Bukan Merupakan Kewenangan Daerah dan Tidak Dilaksanakan oleh Instansi Vertikal	Jumlah Dokumen Semua Urusan Pemerintahan yang Bukan Merupakan Kewenangan Daerah dan Tidak Dilaksanakan oleh Instansi Vertikal	4 Dokumen	Kota Pasuruan, Bugul Kidul, Semua Kel/Desa	73.018.300,00	105.618.300,00	114.618.300,00	
7.01.04 PROGRAM KOORDINASI KETENTRAMAN DAN KETERTIBAN UMUM													
			7.01.04.2.01 Koordinasi Upaya Penyelen ggaraan Ketenteraman dan Ketertiban Umum	Persentase Kejadian Bencana dan Pengaduan Trantibmas Yang Ditangani Secara Tepat Waktu	100 %	7.01.04.2.01.0001 Sinergitas dengan Kepolisian Negara Republik Indonesia, Tentara Nasional Indonesia dan Instansi Vertikal di Wilayah Kecamatan	Jumlah Laporan Hasil Sinergitas dengan Kepolisian Negara Republik Indonesia, Tentara Nasional Indonesia dan Instansi Vertikal di Wilayah	12 Laporan	Kota Pasuruan, Bugul Kidul, Bakalan	20.000.000,00	22.000.000,00	25.000.000,00	

PROGRAM			KEGIATAN			SUB KEGIATAN				PLAFON ANGGARAN SEMENTARA (Rp)	PRAKIRAAN MAJU		KET
Program	Indikator Kinerja		Kegiatan	Indikator Kinerja		Sub Kegiatan	Indikator Kinerja		Lokasi Sub Kegiatan		N+1	N+2	
	Hasil Program	Target Capaian		Keluaran Kegiatan	Target Capaian		Keluaran Sub Kegiatan	Target Capaian					
7.01.05 PROGRAM PENYELENGGARA AN URUSAN PEMERINTAHAN													
			7.01.05.2.01 Pe nyelenggaraan Urusan Pemerintahan Umum Sesuai Penugasan Kepala	Jumlah Kelurahan Yang Telah Menye lenggarakan Pelayanan Terintegrasi	6 Kelurahan	7.01.05.2.01.0007 Pelaksanaan Semua Urusan Pemerintahan yang Bukan Merupakan Kewenangan Daerah dan Tidak Dilaksanakan oleh Instansi Vertikal	Jumlah Dokumen Semua Urusan Pemerintahan yang Bukan Merupakan Kewenangan Daerah dan Tidak Dilaksanakan oleh Instansi Vertikal	4 Dokumen	Kota Pasuruan, Bugul Kidul, Bakalan	130.000.000,00	143.000.000,00	150.000.000,00	
7.01.01 PROGRAM PENUNJANG URUSAN PEMERINTAHAN DAERAH KABUPATEN/KOTA													
			7.01.01.2.08 Penyediaan Jasa Penunjang Urusan Pemerintahan Daerah	Persentase Kebutuhan Penunjang Pemerintahan Yang Terfasilitasi	100 %	7.01.01.2.08.0004 Penyediaan Jasa Pelayanan Umum Kantor	Jumlah Laporan Penyediaan Jasa Pelayanan Umum Kantor yang Disediakan	12 Laporan	Kota Pasuruan, Bugul Kidul, Bakalan	75.950.000,00	93.500.000,00	100.000.000,00	
7.01.03 PROGRAM PEMBERDAYAAN MASYARAKAT DESA DAN KELURAHAN													
			7.01.03.2.02 Kegiatan Pemberdayaan Kelurahan	Persentase Kelembagaan Masyarakat yang di Bina	100 %	7.01.03.2.02.0001 Peningkatan Partisipasi Masyarakat dalam Forum Musyawarah Perencanaan Pembangunan di Kelurahan	Jumlah Lembaga Kemasyarakatan yang Berpartisipasi dalam Forum Musyawarah Perencanaan Pembangunan di Kelurahan	7 Lembaga K emasyarakat an	Kota Pasuruan, Bugul Kidul, Bakalan	12.601.800,00	16.500.000,00	18.000.000,00	
			7.01.03.2.02 Kegiatan Pemberdayaan Kelurahan	Persentase Kelembagaan Masyarakat yang di Bina	100 %	7.01.03.2.02.0003 Pemberdayaan Masyarakat di Kelurahan	Jumlah Pokmas dan Ormas yang Melaksanakan Pemberdayaan Masyarakat di Kelurahan	7 Pokmas / Ormas	Kota Pasuruan, Bugul Kidul, Bakalan	200.000.000,00	198.000.000,00	200.000.000,00	
7.01.01 PROGRAM PENUNJANG URUSAN PEMERINTAHAN DAERAH KABUPATEN/KOTA													
			7.01.01.2.08 Penyediaan Jasa Penunjang Urusan Pemerintahan Daerah	Persentase Kebutuhan Penunjang Pemerintahan Yang Terfasilitasi	100 %	7.01.01.2.08.0004 Penyediaan Jasa Pelayanan Umum Kantor	Jumlah Laporan Penyediaan Jasa Pelayanan Umum Kantor yang Disediakan	12 Laporan	Kota Pasuruan, Bugul Kidul, Krampyangan	84.000.000,00	93.500.000,00	100.000.000,00	
7.01.03 PROGRAM PEMBERDAYAAN MASYARAKAT DESA DAN KELURAHAN													
			7.01.03.2.02 Kegiatan Pemberdayaan Kelurahan	Persentase Kelembagaan Masyarakat yang di Bina	100 %	7.01.03.2.02.0001 Peningkatan Partisipasi Masyarakat dalam Forum Musyawarah Perencanaan Pembangunan di Kelurahan	Jumlah Lembaga Kemasyarakatan yang Berpartisipasi dalam Forum Musyawarah Perencanaan Pembangunan di Kelurahan	7 Lembaga K emasyarakat an	Kota Pasuruan, Bugul Kidul, Krampyangan	12.891.600,00	16.500.000,00	18.000.000,00	
			7.01.03.2.02 Kegiatan Pemberdayaan Kelurahan	Persentase Kelembagaan Masyarakat yang di Bina	100 %	7.01.03.2.02.0002 Pembangunan Sarana dan Prasarana Kelurahan	Jumlah Sarana dan Prasarana Kelurahan yang Terbangun	10 Unit	Kota Pasuruan, Bugul Kidul, Krampyangan	13.000.000,00	22.000.000,00	25.000.000,00	
			7.01.03.2.02 Kegiatan Pemberdayaan Kelurahan	Persentase Kelembagaan Masyarakat yang di Bina	100 %	7.01.03.2.02.0003 Pemberdayaan Masyarakat di Kelurahan	Jumlah Pokmas dan Ormas yang Melaksanakan Pemberdayaan Masyarakat di Kelurahan	7 Pokmas / Ormas	Kota Pasuruan, Bugul Kidul, Krampyangan	187.000.000,00	198.000.000,00	200.000.000,00	

PROGRAM			KEGIATAN			SUB KEGIATAN				PLAFON ANGGARAN SEMENTARA (Rp)	PRAKIRAAN MAJU		KET
Program	Indikator Kinerja		Kegiatan	Indikator Kinerja		Sub Kegiatan	Indikator Kinerja		Lokasi Sub Kegiatan		N+1	N+2	
	Hasil Program	Target Capaian		Keluaran Kegiatan	Target Capaian		Keluaran Sub Kegiatan	Target Capaian					
7.01.04 PROGRAM KOORDINASI KETENTRAMAN DAN KETERTIBAN UMUM													
			7.01.04.2.01 Koordinasi Upaya Penyelen ggaraan Ketenteraman dan Ketertiban Umum	Persentase Kejadian Bencana dan Pengaduan Trantibmas Yang Ditangani Secara Tepat Waktu	100 %	7.01.04.2.01.0001 Sinergitas dengan Kepolisian Negara Republik Indonesia, Tentara Nasional Indonesia dan Instansi Vertikal di Wilayah Kecamatan	Jumlah Laporan Hasil Sinergitas dengan Kepolisian Negara Republik Indonesia, Tentara Nasional Indonesia dan Instansi Vertikal di Wilayah	12 Laporan	Kota Pasuruan, Bugul Kidul, Krampyangan	21.000.000,00	27.500.000,00	30.000.000,00	
7.01.05 PROGRAM PENYELENGGARA AN URUSAN PEMERINTAHAN													
			7.01.05.2.01 Pe nyelenggaraan Urusan Pemerintahan Umum Sesuai Penugasan Kepala	Jumlah Kelurahan Yang Telah Menye lenggarakan Pelayanan Terintegrasi	6 Kelurahan	7.01.05.2.01.0007 Pelaksanaan Semua Urusan Pemerintahan yang Bukan Merupakan Kewenangan Daerah dan Tidak Dilaksanakan oleh Instansi Vertikal	Jumlah Dokumen Semua Urusan Pemerintahan yang Bukan Merupakan Kewenangan Daerah dan Tidak Dilaksanakan oleh Instansi Vertikal	4 Dokumen	Kota Pasuruan, Bugul Kidul, Krampyangan	80.000.000,00	93.500.000,00	100.000.000,00	
7.01.01 PROGRAM PENUNJANG URUSAN PEMERINTAHAN DAERAH KABUPATEN/KOTA													
			7.01.01.2.08 Penyediaan Jasa Penunjang Urusan Pemerintahan Daerah			7.01.01.2.08.0004 Penyediaan Jasa Pelayanan Umum Kantor	Jumlah Laporan Penyediaan Jasa Pelayanan Umum Kantor yang Disediakan	12 Laporan	Kota Pasuruan, Bugul Kidul, Blandongan	85.000.000,00	93.500.000,00	100.000.000,00	
7.01.03 PROGRAM PEMBERDAYAAN MASYARAKAT DESA DAN KELURAHAN													
			7.01.03.2.02 Kegiatan Pemberdayaan Kelurahan	Persentase Kelembagaan Masyarakat yang di Bina	100 %	7.01.03.2.02.0001 Peningkatan Partisipasi Masyarakat dalam Forum Musyawarah Perencanaan Pembangunan di Kelurahan	Jumlah Lembaga Kemasyarakatan yang Berpartisipasi dalam Forum Musyawarah Perencanaan Pembangunan di Kelurahan	7 Lembaga K emasyarakat an	Kota Pasuruan, Bugul Kidul, Blandongan	14.000.000,00	16.500.000,00	18.000.000,00	
			7.01.03.2.02 Kegiatan Pemberdayaan Kelurahan	Persentase Kelembagaan Masyarakat yang di Bina	100 %	7.01.03.2.02.0003 Pemberdayaan Masyarakat di Kelurahan	Jumlah Pokmas dan Ormas yang Melaksanakan Pemberdayaan Masyarakat di Kelurahan	7 Pokmas / Ormas	Kota Pasuruan, Bugul Kidul, Blandongan	200.000.000,00	198.000.000,00	200.000.000,00	
7.01.04 PROGRAM KOORDINASI KETENTRAMAN DAN KETERTIBAN UMUM													
			7.01.04.2.01 Koordinasi Upaya Penyelen ggaraan Ketenteraman dan Ketertiban Umum	Persentase Kejadian Bencana dan Pengaduan Trantibmas Yang Ditangani Secara Tepat Waktu	100 %	7.01.04.2.01.0001 Sinergitas dengan Kepolisian Negara Republik Indonesia, Tentara Nasional Indonesia dan Instansi Vertikal di Wilayah Kecamatan	Jumlah Laporan Hasil Sinergitas dengan Kepolisian Negara Republik Indonesia, Tentara Nasional Indonesia dan Instansi Vertikal di Wilayah	12 Laporan	Kota Pasuruan, Bugul Kidul, Blandongan	32.000.000,00	38.500.000,00	40.000.000,00	
7.01.05 PROGRAM PENYELENGGARA AN URUSAN PEMERINTAHAN													

PROGRAM			KEGIATAN			SUB KEGIATAN				PLAFON ANGGARAN SEMENTARA (Rp)	PRAKIRAAN MAJU		KET
Program	Indikator Kinerja		Kegiatan	Indikator Kinerja		Sub Kegiatan	Indikator Kinerja		Lokasi Sub Kegiatan		N+1	N+2	
	Hasil Program	Target Capaian		Keluaran Kegiatan	Target Capaian		Keluaran Sub Kegiatan	Target Capaian					
			7.01.05.2.01 Pe nyelenggaraan Urusan Pemerintahan Umum Sesuai Penugasan Kepala	Jumlah Kelurahan Yang Telah Menye lenggarakan Pelayanan Terintegrasi	6 Kelurahan	7.01.05.2.01.0007 Pelaksanaan Semua Urusan Pemerintahan yang Bukan Merupakan Kewenangan Daerah dan Tidak Dilaksanakan oleh Instansi Vertikal	Jumlah Dokumen Semua Urusan Pemerintahan yang Bukan Merupakan Kewenangan Daerah dan Tidak Dilaksanakan oleh Instansi Vertikal	4 Dokumen	Kota Pasuruan, Bugul Kidul, Blandongan	117.000.000,00	132.000.000,00	150.000.000,00	
7.01.01 PROGRAM PENUNJANG URUSAN PEMERINTAHAN DAERAH KABUPATEN/KOTA													
			7.01.01.2.08 Penyediaan Jasa Penunjang Urusan Pemerintahan Daerah			7.01.01.2.08.0004 Penyediaan Jasa Pelayanan Umum Kantor	Jumlah Laporan Penyediaan Jasa Pelayanan Umum Kantor yang Disediakan	12 Laporan	Kota Pasuruan, Bugul Kidul, Kepel	76.622.057,00	93.500.000,00	100.000.000,00	
7.01.03 PROGRAM PEMBERDAYAAN MASYARAKAT DESA DAN KELURAHAN													
			7.01.03.2.02 Kegiatan Pemberdayaan Kelurahan	Persentase Kelembagaan Masyarakat yang di Bina	100 %	7.01.03.2.02.0001 Peningkatan Partisipasi Masyarakat dalam Forum Musyawarah Perencanaan Pembangunan di Kelurahan	Jumlah Lembaga Kemasyarakatan yang Berpartisipasi dalam Forum Musyawarah Perencanaan Pembangunan di Kelurahan	7 Lembaga K emasyarakat an	Kota Pasuruan, Bugul Kidul, Kepel	13.000.000,00	16.500.000,00	18.000.000,00	
			7.01.03.2.02 Kegiatan Pemberdayaan Kelurahan	Persentase Kelembagaan Masyarakat yang di Bina	100 %	7.01.03.2.02.0003 Pemberdayaan Masyarakat di Kelurahan	Jumlah Pokmas dan Ormas yang Melaksanakan Pemberdayaan Masyarakat di Kelurahan	7 Pokmas / Ormas	Kota Pasuruan, Bugul Kidul, Kepel	200.000.000,00	210.000.000,00	220.000.000,00	
7.01.04 PROGRAM KOORDINASI KETENTRAMAN DAN KETERTIBAN UMUM													
			7.01.04.2.01 Koordinasi Upaya Penyelen ggaraan Ketenteraman dan Ketertiban Umum	Persentase Kejadian Bencana dan Pengaduan Trantibmas Yang Ditangani Secara Tepat Waktu	100 %	7.01.04.2.01.0001 Sinergitas dengan Kepolisian Negara Republik Indonesia, Tentara Nasional Indonesia dan Instansi Vertikal di Wilayah Kecamatan	Jumlah Laporan Hasil Sinergitas dengan Kepolisian Negara Republik Indonesia, Tentara Nasional Indonesia dan Instansi Vertikal di Wilayah	12 Laporan	Kota Pasuruan, Bugul Kidul, Kepel	25.000.000,00	27.500.000,00	30.000.000,00	
7.01.05 PROGRAM PENYELENGGARA AN URUSAN PEMERINTAHAN													
			7.01.05.2.01 Pe nyelenggaraan Urusan Pemerintahan Umum Sesuai Penugasan Kepala	Jumlah Kelurahan Yang Telah Menye lenggarakan Pelayanan Terintegrasi	6 Kelurahan	7.01.05.2.01.0007 Pelaksanaan Semua Urusan Pemerintahan yang Bukan Merupakan Kewenangan Daerah dan Tidak Dilaksanakan oleh Instansi Vertikal	Jumlah Dokumen Semua Urusan Pemerintahan yang Bukan Merupakan Kewenangan Daerah dan Tidak Dilaksanakan oleh Instansi Vertikal	4 Dokumen	Kota Pasuruan, Bugul Kidul, Kepel	100.000.000,00	122.000.000,00	125.000.000,00	
7.01.01 PROGRAM PENUNJANG URUSAN PEMERINTAHAN DAERAH KABUPATEN/KOTA													
			7.01.01.2.08 Penyediaan Jasa Penunjang Urusan Pemerintahan Daerah			7.01.01.2.08.0004 Penyediaan Jasa Pelayanan Umum Kantor	Jumlah Laporan Penyediaan Jasa Pelayanan Umum Kantor yang Disediakan	12 Laporan	Kota Pasuruan, Bugul Kidul, Bugul Kidul	83.000.000,00	93.500.000,00	100.000.000,00	

PROGRAM			KEGIATAN			SUB KEGIATAN				PLAFON ANGGARAN SEMENTARA (Rp)	PRAKIRAAN MAJU		KET
Program	Indikator Kinerja		Kegiatan	Indikator Kinerja		Sub Kegiatan	Indikator Kinerja		Lokasi Sub Kegiatan		N+1	N+2	
	Hasil Program	Target Capaian		Keluaran Kegiatan	Target Capaian		Keluaran Sub Kegiatan	Target Capaian					
7.01.03 PROGRAM PEMBERDAYAAN MASYARAKAT DESA DAN KELURAHAN													
			7.01.03.2.02 Kegiatan Pemberdayaan Kelurahan	Persentase Kelembagaan Masyarakat yang di Bina	100 %	7.01.03.2.02.0001 Peningkatan Partisipasi Masyarakat dalam Forum Musyawarah Perencanaan Pembangunan di Kelurahan	Jumlah Lembaga Kemasyarakatan yang Berpartisipasi dalam Forum Musyawarah Perencanaan Pembangunan di Kelurahan	7 Lembaga K emasyarakat an	Kota Pasuruan, Bugul Kidul, Bugul Kidul	11.100.000,00	16.500.000,00	18.000.000,00	
			7.01.03.2.02 Kegiatan Pemberdayaan Kelurahan	Persentase Kelembagaan Masyarakat yang di Bina	100 %	7.01.03.2.02.0002 Pembangunan Sarana dan Prasarana Kelurahan	Jumlah Sarana dan Prasarana Kelurahan yang Terbangun	10 Unit	Kota Pasuruan, Bugul Kidul, Bugul Kidul	20.000.000,00	22.000.000,00	25.000.000,00	
			7.01.03.2.02 Kegiatan Pemberdayaan Kelurahan	Persentase Kelembagaan Masyarakat yang di Bina	100 %	7.01.03.2.02.0003 Pemberdayaan Masyarakat di Kelurahan	Jumlah Pokmas dan Ormas yang Melaksanakan Pemberdayaan Masyarakat di Kelurahan	7 Pokmas / Ormas	Kota Pasuruan, Bugul Kidul, Bugul Kidul	180.000.000,00	198.000.000,00	200.000.000,00	
7.01.04 PROGRAM KOORDINASI KETENTRAMAN DAN KETERTIBAN UMUM													
			7.01.04.2.01 Koordinasi Upaya Penyelen ggaraan Ketenteraman dan Ketertiban Umum	Persentase Kejadian Bencana dan Pengaduan Trantibmas Yang Ditangani Secara Tepat Waktu	100 %	7.01.04.2.01.0001 Sinergitas dengan Kepolisian Negara Republik Indonesia, Tentara Nasional Indonesia dan Instansi Vertikal di Wilayah Kecamatan	Jumlah Laporan Hasil Sinergitas dengan Kepolisian Negara Republik Indonesia, Tentara Nasional Indonesia dan Instansi Vertikal di Wilayah	12 Laporan	Kota Pasuruan, Bugul Kidul, Bugul Kidul	20.000.000,00	22.000.000,00	25.000.000,00	
7.01.05 PROGRAM PENYELENGGARA AN URUSAN PEMERINTAHAN													
			7.01.05.2.01 Pe nyelenggaraan Urusan Pemerintahan Umum Sesuai Penugasan Kepala	Jumlah Kelurahan Yang Telah Menye lenggarakan Pelayanan Terintegrasi	6 Kelurahan	7.01.05.2.01.0007 Pelaksanaan Semua Urusan Pemerintahan yang Bukan Merupakan Kewenangan Daerah dan Tidak Dilaksanakan oleh Instansi Vertikal	Jumlah Dokumen Semua Urusan Pemerintahan yang Bukan Merupakan Kewenangan Daerah dan Tidak Dilaksanakan oleh Instansi Vertikal	4 Dokumen	Kota Pasuruan, Bugul Kidul, Bugul Kidul	165.000.000,00	181.500.000,00	200.000.000,00	
7.01.01 PROGRAM PENUNJANG URUSAN PEMERINTAHAN DAERAH KABUPATEN/KOTA													
			7.01.01.2.08 Penyediaan Jasa Penunjang Urusan Pemerintahan Daerah			7.01.01.2.08.0004 Penyediaan Jasa Pelayanan Umum Kantor	Jumlah Laporan Penyediaan Jasa Pelayanan Umum Kantor yang Disediakan	12 Laporan	Kota Pasuruan, Bugul Kidul, Tapa'an	78.700.000,00	93.500.000,00	100.000.000,00	
7.01.03 PROGRAM PEMBERDAYAAN MASYARAKAT DESA DAN KELURAHAN													
			7.01.03.2.02 Kegiatan Pemberdayaan Kelurahan	Persentase Kelembagaan Masyarakat yang di Bina	100 %	7.01.03.2.02.0001 Peningkatan Partisipasi Masyarakat dalam Forum Musyawarah Perencanaan Pembangunan di Kelurahan	Jumlah Lembaga Kemasyarakatan yang Berpartisipasi dalam Forum Musyawarah Perencanaan Pembangunan di Kelurahan	7 Lembaga K emasyarakat an	Kota Pasuruan, Bugul Kidul, Tapa'an	15.000.000,00	16.500.000,00	18.000.000,00	
			7.01.03.2.02 Kegiatan Pemberdayaan Kelurahan	Persentase Kelembagaan Masyarakat yang di Bina	100 %	7.01.03.2.02.0003 Pemberdayaan Masyarakat di Kelurahan	Jumlah Pokmas dan Ormas yang Melaksanakan Pemberdayaan Masyarakat di Kelurahan	7 Pokmas / Ormas	Kota Pasuruan, Bugul Kidul, Tapa'an	200.000.000,00	198.000.000,00	200.000.000,00	

PROGRAM			KEGIATAN			SUB KEGIATAN				PLAFON ANGGARAN SEMENTARA (Rp)	PRAKIRAAN MAJU		KET
Program	Indikator Kinerja		Kegiatan	Indikator Kinerja		Sub Kegiatan	Indikator Kinerja		Lokasi Sub Kegiatan		N+1	N+2	
	Hasil Program	Target Capaian		Keluaran Kegiatan	Target Capaian		Keluaran Sub Kegiatan	Target Capaian					
7.01.04 PROGRAM KOORDINASI KETENTRAMAN DAN KETERTIBAN UMUM													
			7.01.04.2.01 Koordinasi Upaya Penyelen ggaraan Ketenteraman dan Ketertiban Umum	Persentase Kejadian Bencana dan Pengaduan Trantibmas Yang Ditangani Secara Tepat Waktu	100 %	7.01.04.2.01.0001 Sinergitas dengan Kepolisian Negara Republik Indonesia, Tentara Nasional Indonesia dan Instansi Vertikal di Wilayah Kecamatan	Jumlah Laporan Hasil Sinergitas dengan Kepolisian Negara Republik Indonesia, Tentara Nasional Indonesia dan Instansi Vertikal di Wilayah	12 Laporan	Kota Pasuruan, Bugul Kidul, Tapa'an	22.850.000,00	27.500.000,00	30.000.000,00	
7.01.05 PROGRAM PENYELENGGARA AN URUSAN PEMERINTAHAN													
			7.01.05.2.01 Pe nyelenggaraan Urusan Pemerintahan Umum Sesuai Penugasan Kepala	Jumlah Kelurahan Yang Telah Menye lenggarakan Pelayanan Terintegrasi	6 Kelurahan	7.01.05.2.01.0007 Pelaksanaan Semua Urusan Pemerintahan yang Bukan Merupakan Kewenangan Daerah dan Tidak Dilaksanakan oleh Instansi Vertikal	Jumlah Dokumen Semua Urusan Pemerintahan yang Bukan Merupakan Kewenangan Daerah dan Tidak Dilaksanakan oleh Instansi Vertikal	4 Dokumen	Kota Pasuruan, Bugul Kidul, Tapa'an	78.000.000,00	99.000.000,00	110.000.000,00	
7.01.01 PROGRAM PENUNJANG URUSAN PEMERINTAHAN DAERAH KABUPATEN/KOTA	Persentase Kebutuhan Penunjang Pemerintahan yang Terfasilitasi	100 %											
			7.01.01.2.01 Perencanaan, Penganggaran, dan Evaluasi Kinerja Perangkat Daerah	Persentase dokumen perencanaan dan laporan evaluasi kinerja yang tersusun tepat waktu	100 %	7.01.01.2.01.0001 Penyusunan Dokumen Perencanaan Perangkat Daerah	Jumlah Dokumen Perencanaan Perangkat Daerah	6 Dokumen	Kota Pasuruan, Purworejo, Semua Kel/Desa	19.800.000,00	21.890.000,00	24.079.000,00	
			7.01.01.2.01 Perencanaan, Penganggaran, dan Evaluasi Kinerja Perangkat Daerah	Persentase dokumen perencanaan dan laporan evaluasi kinerja yang tersusun tepat waktu	100 %	7.01.01.2.01.0006 Koordinasi dan Penyusunan Laporan Capaian Kinerja dan Ikhtisar Realisasi Kinerja SKPD	Jumlah Laporan Capaian Kinerja dan Ikhtisar Realisasi Kinerja SKPD dan Laporan Hasil Koordinasi Penyusunan Laporan Capaian Kinerja dan Ikhtisar	5 Laporan	Kota Pasuruan, Purworejo, Semua Kel/Desa	2.000.000,00	2.244.000,00	2.468.400,00	
			7.01.01.2.01 Perencanaan, Penganggaran, dan Evaluasi Kinerja Perangkat Daerah	Persentase dokumen perencanaan dan laporan evaluasi kinerja yang tersusun tepat waktu	100 %	7.01.01.2.01.0007 Evaluasi Kinerja Perangkat Daerah	Jumlah Laporan Evaluasi Kinerja Perangkat Daerah	1 Laporan	Kota Pasuruan, Semua Kecamatan, Semua Kel/Desa	10.000.000,00	11.000.000,00	12.100.000,00	
			7.01.01.2.02 Administrasi Keuangan Perangkat Daerah	Persentase dokumen laporan keungan yang tersusun tepat waktu	100 %	7.01.01.2.02.0001 Penyediaan Gaji dan Tunjangan ASN	Jumlah Orang yang Menerima Gaji dan Tunjangan ASN	72 Orang/bulan	Kota Pasuruan, Purworejo, Semua Kel/Desa	8.625.379.477,00	10.463.477.801,00	11.510.325.581,00	
			7.01.01.2.02 Administrasi Keuangan Perangkat Daerah	Persentase dokumen laporan keungan yang tersusun tepat waktu	100 %	7.01.01.2.02.0004 Koordinasi dan Pelaksanaan Akuntansi SKPD	Jumlah Dokumen Koordinasi dan Pelaksanaan Akuntansi SKPD	24 Dokumen	Kota Pasuruan, Purworejo, Semua Kel/Desa	3.300.000,00	3.696.000,00	4.065.600,00	
			7.01.01.2.02 Administrasi Keuangan Perangkat Daerah	Persentase dokumen laporan keungan yang tersusun tepat waktu	100 %	7.01.01.2.02.0007 Koordinasi dan Penyusunan Laporan Keuangan Bulanan/ Triwulanan/ Semesteran SKPD	Jumlah Laporan Keuangan Bulanan/ Triwulanan/ Semesteran SKPD dan Laporan Koordinasi Penyusunan Laporan Keuangan Bula nan/Triwulanan/Semeste ran SKPD	17 Laporan	Kota Pasuruan, Purworejo, Semua Kel/Desa	148.828.000,00	163.710.800,00	180.081.880,00	

PROGRAM			KEGIATAN			SUB KEGIATAN				PLAFON ANGGARAN SEMENTARA (Rp)	PRAKIRAAN MAJU		KET
Program	Indikator Kinerja		Kegiatan	Indikator Kinerja		Sub Kegiatan	Indikator Kinerja		Lokasi Sub Kegiatan		N+1	N+2	
	Hasil Program	Target Capaian		Keluaran Kegiatan	Target Capaian		Keluaran Sub Kegiatan	Target Capaian					
			7.01.01.2.03 Administrasi Barang Milik Daerah pada Perangkat Daerah	Persentase laporan BMD yang tersusun tepat waktu	100 %	7.01.01.2.03.0001 Penyusunan Perencanaan Kebutuhan Barang Milik Daerah SKPD	Jumlah Rencana Kebutuhan Barang Milik Daerah SKPD	2 Dokumen	Kota Pasuruan, Purworejo, Semua Kel/Desa	9.525.000,00	10.516.000,00	11.567.600,00	
			7.01.01.2.03 Administrasi Barang Milik Daerah pada Perangkat Daerah	Persentase laporan BMD yang tersusun tepat waktu	100 %	7.01.01.2.03.0005 Rekonsiliasi dan Penyusunan Laporan Barang Milik Daerah pada SKPD	Jumlah Laporan Rekonsiliasi dan Penyusunan Laporan Barang Milik Daerah pada	4 Laporan	Kota Pasuruan, Purworejo, Semua Kel/Desa	10.560.000,00	11.616.000,00	12.777.600,00	
			7.01.01.2.05 Administrasi Kepegawaian Perangkat Daerah	Persentase SDM Aparatur yang meningkat kompetensinya	100 %	7.01.01.2.05.0003 Pendataan dan Pengolahan Administrasi Kepegawaian	Jumlah Dokumen Pendataan dan Pengolahan Administrasi Kepegawaian	4 Dokumen	Kota Pasuruan, Purworejo, Semua Kel/Desa	2.000.000,00	2.200.000,00	2.420.000,00	
			7.01.01.2.06 Administrasi Umum Perangkat Daerah	Persentase terpenuhinya layanan administrasi perkantoran	100 %	7.01.01.2.06.0001 Penyediaan Komponen Instalasi Listrik/Penerangan Bangunan Kantor	Jumlah Paket Komponen Instalasi Listrik/Penerangan Bangunan Kantor yang Disediakan	2 Paket	Kota Pasuruan, Purworejo, Semua Kel/Desa	5.813.500,00	6.409.810,00	7.050.791,00	
			7.01.01.2.06 Administrasi Umum Perangkat Daerah	Persentase terpenuhinya layanan administrasi perkantoran	100 %	7.01.01.2.06.0005 Penyediaan Barang Cetakan dan Penggandaan	Jumlah Paket Barang Cetakan dan Penggandaan yang Disediakan	6 Paket	Kota Pasuruan, Purworejo, Semua Kel/Desa	24.560.500,00	27.103.450,00	29.813.795,00	
			7.01.01.2.06 Administrasi Umum Perangkat Daerah	Persentase terpenuhinya layanan administrasi perkantoran	100 %	7.01.01.2.06.0006 Penyediaan Bahan Bacaan dan Peraturan Perundang-undangan	Jumlah Dokumen Bahan Bacaan dan Peraturan Perundang-Undangan yang Disediakan	12 Dokumen	Kota Pasuruan, Purworejo, Semua Kel/Desa	2.204.400,00	660.000,00	726.000,00	
			7.01.01.2.06 Administrasi Umum Perangkat Daerah	Persentase terpenuhinya layanan administrasi perkantoran	100 %	7.01.01.2.06.0007 Penyediaan Bahan/Material	Jumlah Paket Bahan/Material yang Disediakan	1 Paket	Kota Pasuruan, Purworejo, Semua Kel/Desa	8.000.000,00	8.800.000,00	9.680.000,00	
			7.01.01.2.06 Administrasi Umum Perangkat Daerah	Persentase terpenuhinya layanan administrasi perkantoran	100 %	7.01.01.2.06.0008 Fasilitasi Kunjungan Tamu	Jumlah Laporan Fasilitasi Kunjungan Tamu	12 Laporan	Kota Pasuruan, Purworejo, Semua Kel/Desa	24.480.000,00	16.500.000,00	18.150.000,00	
			7.01.01.2.06 Administrasi Umum Perangkat Daerah	Persentase terpenuhinya layanan administrasi perkantoran	100 %	7.01.01.2.06.0009 Penyelenggaraan Rapat Koordinasi dan Konsultasi SKPD	Jumlah Laporan Penyelenggaraan Rapat Koordinasi dan Konsultasi SKPD	12 Laporan	Kota Pasuruan, Purworejo, Semua Kel/Desa	58.254.800,00	64.245.280,00	70.669.808,00	
			7.01.01.2.07 Pengadaan Barang Milik Daerah Penunjang Urusan Pemerintah Daerah			7.01.01.2.07.0006 Pengadaan Peralatan dan Mesin Lainnya	Jumlah Unit Peralatan dan Mesin Lainnya yang Disediakan	19 Unit	Kota Pasuruan, Purworejo, Semua Kel/Desa	0,00	138.600.000,00	152.460.000,00	
			7.01.01.2.08 Penyediaan Jasa Penunjang Urusan Pemerintahan Daerah	Persentase terpenuhinya jasa penunjang layanan perkantoran	100 %	7.01.01.2.08.0001 Penyediaan Jasa Surat Menyurat	Jumlah Laporan Penyediaan Jasa Surat Menyurat	12 Laporan	Kota Pasuruan, Purworejo, Semua Kel/Desa	2.597.100,00	2.856.810,00	3.142.491,00	
			7.01.01.2.08 Penyediaan Jasa Penunjang Urusan Pemerintahan Daerah	Persentase terpenuhinya jasa penunjang layanan perkantoran	100 %	7.01.01.2.08.0002 Penyediaan Jasa Komunikasi, Sumber Daya Air dan Listrik	Jumlah Laporan Penyediaan Jasa Komunikasi, Sumber Daya Air dan Listrik yang Disediakan	12 Laporan	Kota Pasuruan, Purworejo, Semua Kel/Desa	69.998.952,00	77.000.000,00	84.700.000,00	
			7.01.01.2.08 Penyediaan Jasa Penunjang Urusan Pemerintahan Daerah	Persentase terpenuhinya jasa penunjang layanan perkantoran	100 %	7.01.01.2.08.0004 Penyediaan Jasa Pelayanan Umum Kantor	Jumlah Laporan Penyediaan Jasa Pelayanan Umum Kantor yang Disediakan	12 Laporan	Kota Pasuruan, Purworejo, Semua Kel/Desa	685.277.350,00	801.325.085,00	881.457.594,00	

PROGRAM			KEGIATAN			SUB KEGIATAN				PLAFON ANGGARAN SEMENTARA (Rp)	PRAKIRAAN MAJU		KET
Program	Indikator Kinerja		Kegiatan	Indikator Kinerja		Sub Kegiatan	Indikator Kinerja		Lokasi Sub Kegiatan		N+1	N+2	
	Hasil Program	Target Capaian		Keluaran Kegiatan	Target Capaian		Keluaran Sub Kegiatan	Target Capaian					
			7.01.01.2.09 Pemeliharaan Barang Milik Daerah Penunjang Urusan Pemerintahan Daerah			7.01.01.2.09.0001 Penyediaan Jasa Pemeliharaan, Biaya Pemeliharaan, dan Pajak Kendaraan Perorangan Dinas atau Kendaraan Dinas Jabatan	Jumlah Kendaraan Perorangan Dinas atau Kendaraan Dinas Jabatan yang Dipelihara dan dibayarkan Pajaknya	10 Unit	Kota Pasuruan, Purworejo, Semua Kel/Desa	65.690.000,00	72.259.000,00	79.484.900,00	
			7.01.01.2.09 Pemeliharaan Barang Milik Daerah Penunjang Urusan Pemerintahan Daerah			7.01.01.2.09.0006 Pemeliharaan Peralatan dan Mesin Lainnya	Jumlah Peralatan dan Mesin Lainnya yang Dipelihara	18 Unit	Kota Pasuruan, Purworejo, Semua Kel/Desa	33.210.000,00	36.531.000,00	40.184.100,00	
			7.01.01.2.09 Pemeliharaan Barang Milik Daerah Penunjang Urusan Pemerintahan Daerah			7.01.01.2.09.0009 Pemeliharaan/Rehabilitasi Gedung Kantor dan Bangunan Lainnya	Jumlah Gedung Kantor dan Bangunan Lainnya yang Dipelihara/Direhabilitasi	1 Unit	Kota Pasuruan, Purworejo, Semua Kel/Desa	26.099.080,00	28.708.988,00	31.579.887,00	
			7.01.01.2.09 Pemeliharaan Barang Milik Daerah Penunjang Urusan Pemerintahan Daerah			7.01.01.2.09.0011 Pemeliharaan/Rehabilitasi Sarana dan Prasarana Pendukung Gedung Kantor atau Bangunan Lainnya	Jumlah Sarana dan Prasarana Pendukung Gedung Kantor atau Bangunan Lainnya yang Dipelihara/Direhabilitasi	1 Unit	Kota Pasuruan, Purworejo, Semua Kel/Desa	5.868.230,00	6.455.053,00	7.100.558,00	
7.01.02 PROGRAM PENYELENGGARA AN PEMERINTAHAN DAN PELAYANAN PUBLIK													
			7.01.02.2.01 Koordinasi Peny elenggaraan Kegiatan Pemerintahan di Tingkat Kecamatan			7.01.02.2.01.0001 Koordinasi/Sinergi Perencanaan dan Pelaksanaan Kegiatan Pemerintahan dengan Perangkat Daerah dan Instansi Vertikal Terkait	Jumlah Laporan Koordinasi/Sinergi Perencanaan dan Pelaksanaan Kegiatan Pemerintahan dengan Perangkat Daerah dan Instansi Vertikal Terkait	13 Laporan	Kota Pasuruan, Purworejo, Semua Kel/Desa	31.979.800,00	35.200.000,00	38.720.000,00	
7.01.03 PROGRAM PEMBERDAYAAN MASYARAKAT DESA DAN KELURAHAN	Persentase Kelembagaan masyarakat yang dibina	100 %											
			7.01.03.2.01 Koordinasi Kegiatan Pemberdayaan Desa	Jumlah kelembagaan masyarakat yang dibina	45 lembaga	7.01.03.2.01.0003 Peningkatan Efektifitas Kegiatan Pemberdayaan Masyarakat di Wilayah Kecamatan	Jumlah Laporan Peningkatan Efektivitas Kegiatan Pemberdayaan Masyarakat di Wilayah	11 Laporan	Kota Pasuruan, Purworejo, Semua Kel/Desa	255.293.400,00	351.130.340,00	386.243.374,00	
7.01.04 PROGRAM KOORDINASI KETENTRAMAN DAN KETERTIBAN UMUM	Persentase kejadian bencana dan pengaduan trantibmas yang ditangani secara tepat waktu	100 %											
			7.01.04.2.01 Koordinasi Upaya Penyelen ggaraan Ketenteraman dan Ketertiban Umum	Jumlah kejadian bencana dan pengaduan trantibmas yang ditangani secara tepat waktu	18 pengaduan	7.01.04.2.01.0001 Sinergitas dengan Kepolisian Negara Republik Indonesia, Tentara Nasional Indonesia dan Instansi Vertikal di Wilayah Kecamatan	Jumlah Laporan Hasil Sinergitas dengan Kepolisian Negara Republik Indonesia, Tentara Nasional Indonesia dan Instansi Vertikal di Wilayah	7 Laporan	Kota Pasuruan, Purworejo, Semua Kel/Desa	290.064.500,00	319.070.950,00	350.978.045,00	
7.01.05 PROGRAM PENYELENGGARA AN URUSAN PEMERINTAHAN	Jumlah kelurahan yang telah menyelenggarakan pelayanan terintegrasi	7 Kelurahan											

PROGRAM			KEGIATAN			SUB KEGIATAN				PLAFON ANGGARAN SEMENTARA (Rp)	PRAKIRAAN MAJU		KET
Program	Indikator Kinerja		Kegiatan	Indikator Kinerja		Sub Kegiatan	Indikator Kinerja		Lokasi Sub Kegiatan		N+1	N+2	
	Hasil Program	Target Capaian		Keluaran Kegiatan	Target Capaian		Keluaran Sub Kegiatan	Target Capaian					
			7.01.05.2.01 Pe nyelenggaraan Urusan Pemerintahan Umum Sesuai Penugasan Kepala	Jumlah Kegiatan Penyelenggaraan Urusan Pemerintahan	8 kegiatan	7.01.05.2.01.0007 Pelaksanaan Semua Urusan Pemerintahan yang Bukan Merupakan Kewenangan Daerah dan Tidak Dilaksanakan oleh Instansi Vertikal	Jumlah Dokumen Semua Urusan Pemerintahan yang Bukan Merupakan Kewenangan Daerah dan Tidak Dilaksanakan oleh Instansi Vertikal	45 Dokumen	Kota Pasuruan, Purworejo, Semua Kel/Desa	117.500.000,00	129.250.000,00	142.175.000,00	
7.01.01 PROGRAM PENUNJANG URUSAN PEMERINTAHAN DAERAH KABUPATEN/KOTA	Persentase kebutuhan Penunjang Pemerintahan yang Terfasilitasi	100 %											
			7.01.01.2.08 Penyediaan Jasa Penunjang Urusan Pemerintahan Daerah	Persentase Terpenuhinya Jasa Penunjang Layanan Perkantoran	100 %	7.01.01.2.08.0004 Penyediaan Jasa Pelayanan Umum Kantor	Jumlah Laporan Penyediaan Jasa Pelayanan Umum Kantor yang Disediakan	12 Laporan	Kota Pasuruan, Purworejo, Pohjentrek	106.165.500,00	116.782.050,00	128.460.255,00	
7.01.03 PROGRAM PEMBERDAYAAN MASYARAKAT DESA DAN KELURAHAN	Presentase Kelembagaan Masyarakat yang dibina	100 %											
			7.01.03.2.02 Kegiatan Pemberdayaan Kelurahan	Jumlah Kegiatan pemberdayaan Kelurahan yang terlaksana	7 Kegiatan	7.01.03.2.02.0001 Peningkatan Partisipasi Masyarakat dalam Forum Musyawarah Perencanaan Pembangunan di Kelurahan	Jumlah Lembaga Kemasyarakatan yang Berpartisipasi dalam Forum Musyawarah Perencanaan Pembangunan di Kelurahan	10 Lembaga Kemasyarakatan	Kota Pasuruan, Purworejo, Pohjentrek	16.543.500,00	18.197.850,00	20.017.635,00	
			7.01.03.2.02 Kegiatan Pemberdayaan Kelurahan	Jumlah Kegiatan pemberdayaan Kelurahan yang terlaksana	7 Kegiatan	7.01.03.2.02.0002 Pembangunan Sarana dan Prasarana Kelurahan	Jumlah Sarana dan Prasarana Kelurahan yang Terbangun	100 Unit	Kota Pasuruan, Purworejo, Pohjentrek	0,00	0,00	0,00	
			7.01.03.2.02 Kegiatan Pemberdayaan Kelurahan	Jumlah Kegiatan pemberdayaan Kelurahan yang terlaksana	7 Kegiatan	7.01.03.2.02.0003 Pemberdayaan Masyarakat di Kelurahan	Jumlah Pokmas dan Ormas yang Melaksanakan Pemberdayaan Masyarakat di Kelurahan	10 Pokmas / Ormas	Kota Pasuruan, Purworejo, Pohjentrek	141.000.000,00	220.000.000,00	242.000.000,00	
7.01.04 PROGRAM KOORDINASI KETENTRAMAN DAN KETERTIBAN UMUM	Presentase Kejadian Bencana dan Pengaduan Trantibmas yang ditangani saecara	100 %											
			7.01.04.2.01 Koordinasi Upaya Penyelen ggaraan Ketenteraman dan Ketertiban Umum	Jumlah Kejadian Bencana dan Pengaduan Trantibmas yang Ditangani Secara Tepat Waktu	18 Pengaduan	7.01.04.2.01.0001 Sinergitas dengan Kepolisian Negara Republik Indonesia, Tentara Nasional Indonesia dan Instansi Vertikal di Wilayah Kecamatan	Jumlah Laporan Hasil Sinergitas dengan Kepolisian Negara Republik Indonesia, Tentara Nasional Indonesia dan Instansi Vertikal di Wilayah	12 Laporan	Kota Pasuruan, Purworejo, Pohjentrek	37.055.375,00	40.760.912,00	44.837.003,00	
7.01.05 PROGRAM PENYELENGGARA AN URUSAN PEMERINTAHAN	Jumlah Kelurahan yang Telah Menyelenggarakan Pelayanan	7 Kelurahan											
			7.01.05.2.01 Pe nyelenggaraan Urusan Pemerintahan Umum Sesuai Penugasan Kepala	Jumlah Kegiatan Penyelenggaraan Urusan Pemerintahan	8 Kegiatan	7.01.05.2.01.0007 Pelaksanaan Semua Urusan Pemerintahan yang Bukan Merupakan Kewenangan Daerah dan Tidak Dilaksanakan oleh Instansi Vertikal	Jumlah Dokumen Semua Urusan Pemerintahan yang Bukan Merupakan Kewenangan Daerah dan Tidak Dilaksanakan oleh Instansi Vertikal	12 Dokumen	Kota Pasuruan, Purworejo, Pohjentrek	194.735.625,00	214.223.762,00	235.646.138,00	
7.01.01 PROGRAM PENUNJANG URUSAN PEMERINTAHAN DAERAH KABUPATEN/KOTA	Persentase Kebutuhan Penunjang Pemerintahan yang Terfasilitasi	100 %											

PROGRAM			KEGIATAN			SUB KEGIATAN				PLAFON ANGGARAN SEMENTARA (Rp)	PRAKIRAAN MAJU		KET
Program	Indikator Kinerja		Kegiatan	Indikator Kinerja		Sub Kegiatan	Indikator Kinerja		Lokasi Sub Kegiatan		N+1	N+2	
	Hasil Program	Target Capaian		Keluaran Kegiatan	Target Capaian		Keluaran Sub Kegiatan	Target Capaian					
			7.01.01.2.08 Penyediaan Jasa Penunjang Urusan Pemerintahan Daerah	Jumlah Laporan Penyediaan Jasa Pelayanan Umum Kantor yang Disediakan	12 laporan	7.01.01.2.08.0004 Penyediaan Jasa Pelayanan Umum Kantor	Jumlah Laporan Penyediaan Jasa Pelayanan Umum Kantor yang Disediakan	12 Laporan	Kota Pasuruan, Purworejo, Wirogunan	87.000.000,00	95.000.000,00	110.000.000,00	
7.01.03 PROGRAM PEMBERDAYAAN MASYARAKAT DESA DAN KELURAHAN	Prosentase kelembagaan masyarakat yang di bina	100 %											
			7.01.03.2.02 Kegiatan Pemberdayaan Kelurahan	Jumlah kelembagaan masyarakat yang dibina	10 Lembaga	7.01.03.2.02.0001 Peningkatan Partisipasi Masyarakat dalam Forum Musyawarah Perencanaan Pembangunan di Kelurahan	Jumlah Lembaga Kemasyarakatan yang Berpartisipasi dalam Forum Musyawarah Perencanaan Pembangunan di Kelurahan	7 Lembaga K emasyarakat an	Kota Pasuruan, Purworejo, Wirogunan	17.050.000,00	20.000.000,00	23.000.000,00	
			7.01.03.2.02 Kegiatan Pemberdayaan Kelurahan	Jumlah kelembagaan masyarakat yang dibina	10 Lembaga	7.01.03.2.02.0002 Pembangunan Sarana dan Prasarana Kelurahan	Jumlah Sarana dan Prasarana Kelurahan yang Terbangun	16 Unit	Kota Pasuruan, Purworejo, Wirogunan	35.000.000,00	40.000.000,00	45.000.000,00	
			7.01.03.2.02 Kegiatan Pemberdayaan Kelurahan	Jumlah kelembagaan masyarakat yang dibina	10 Lembaga	7.01.03.2.02.0003 Pemberdayaan Masyarakat di Kelurahan	Jumlah Pokmas dan Ormas yang Melaksanakan Pemberdayaan Masyarakat di Kelurahan	10 Pokmas / Ormas	Kota Pasuruan, Purworejo, Wirogunan	165.000.000,00	200.000.000,00	240.000.000,00	
7.01.04 PROGRAM KOORDINASI KETENTRAMAN DAN KETERTIBAN UMUM	Persentase kejadian bencana dan pengaduan trantibmas yang ditangani secara tepat waktu	100 %											
			7.01.04.2.01 Koordinasi Upaya Penyelen ggaraan Ketenteraman dan Ketertiban Umum	Jumlah Laporan Hasil Sinergitas dengan Kepolisian Negara Republik Indonesia, Tentara Nasional Indonesia dan Instansi Vertikal di Wilayah Kecamatan	12 laporan	7.01.04.2.01.0001 Sinergitas dengan Kepolisian Negara Republik Indonesia, Tentara Nasional Indonesia dan Instansi Vertikal di Wilayah Kecamatan	Jumlah Laporan Hasil Sinergitas dengan Kepolisian Negara Republik Indonesia, Tentara Nasional Indonesia dan Instansi Vertikal di Wilayah Kecamatan	12 laporan Laporan	Kota Pasuruan, Purworejo, Wirogunan	29.500.000,00	33.000.000,00	38.000.000,00	
7.01.05 PROGRAM PENYELENGGARA AN URUSAN PEMERINTAHAN	Jumlah kelurahan yang telah menyelenggarakan pelayanan terintegrasi	7 kelurahan											
			7.01.05.2.01 Pe nyelenggaraan Urusan Pemerintahan Umum Sesuai Penugasan Kepala Daerah	Jumlah Dokumen Semua Urusan Pemerintahan yang Bukan Merupakan Kewenangan Daerah dan Tidak Dilaksanakan oleh Instansi Vertikal	12 dokumen	7.01.05.2.01.0007 Pelaksanaan Semua Urusan Pemerintahan yang Bukan Merupakan Kewenangan Daerah dan Tidak Dilaksanakan oleh Instansi Vertikal	Jumlah Dokumen Semua Urusan Pemerintahan yang Bukan Merupakan Kewenangan Daerah dan Tidak Dilaksanakan oleh Instansi Vertikal	14 Dokumen	Kota Pasuruan, Purworejo, Wirogunan	127.000.000,00	130.000.000,00	135.000.000,00	
7.01.01 PROGRAM PENUNJANG URUSAN PEMERINTAHAN DAERAH KABUPATEN/KOTA													
			7.01.01.2.08 Penyediaan Jasa Penunjang Urusan Pemerintahan Daerah			7.01.01.2.08.0004 Penyediaan Jasa Pelayanan Umum Kantor	Jumlah Laporan Penyediaan Jasa Pelayanan Umum Kantor yang Disediakan	12 Laporan	Kota Pasuruan, Purworejo, Tembokrejo	105.534.880,00	117.190.895,00	128.909.984,00	

PROGRAM			KEGIATAN			SUB KEGIATAN				PLAFON ANGGARAN SEMENTARA (Rp)	PRAKIRAAN MAJU		KET
Program	Indikator Kinerja		Kegiatan	Indikator Kinerja		Sub Kegiatan	Indikator Kinerja		Lokasi Sub Kegiatan		N+1	N+2	
	Hasil Program	Target Capaian		Keluaran Kegiatan	Target Capaian		Keluaran Sub Kegiatan	Target Capaian					
7.01.03 PROGRAM PEMBERDAYAAN MASYARAKAT DESA DAN KELURAHAN													
			7.01.03.2.02 Kegiatan Pemberdayaan Kelurahan			7.01.03.2.02.0001 Peningkatan Partisipasi Masyarakat dalam Forum Musyawarah Perencanaan Pembangunan di Kelurahan	Jumlah Lembaga Kemasyarakatan yang Berpartisipasi dalam Forum Musyawarah Perencanaan Pembangunan di Kelurahan	10 Lembaga Kemasyarakatan	Kota Pasuruan, Purworejo, Tembokrejo	15.264.720,00	24.655.928,00	27.121.520,00	
			7.01.03.2.02 Kegiatan Pemberdayaan Kelurahan			7.01.03.2.02.0003 Pemberdayaan Masyarakat di Kelurahan	Jumlah Pokmas dan Ormas yang Melaksanakan Pemberdayaan Masyarakat di Kelurahan	10 Pokmas / Ormas	Kota Pasuruan, Purworejo, Tembokrejo	200.000.000,00	242.000.000,00	266.200.000,00	
7.01.04 PROGRAM KOORDINASI KETENTRAMAN DAN KETERTIBAN UMUM													
			7.01.04.2.01 Koordinasi Upaya Penyelen ggaraan Ketenteraman dan Ketertiban Umum			7.01.04.2.01.0001 Sinergitas dengan Kepolisian Negara Republik Indonesia, Tentara Nasional Indonesia dan Instansi Vertikal di Wilayah Kecamatan	Jumlah Laporan Hasil Sinergitas dengan Kepolisian Negara Republik Indonesia, Tentara Nasional Indonesia dan Instansi Vertikal di Wilayah	12 Laporan	Kota Pasuruan, Purworejo, Tembokrejo	35.961.200,00	39.557.320,00	43.513.052,00	
7.01.05 PROGRAM PENYELENGGARA AN URUSAN PEMERINTAHAN													
			7.01.05.2.01 Pe nyelenggaraan Urusan Pemerintahan Umum Sesuai Penugasan Kepala			7.01.05.2.01.0007 Pelaksanaan Semua Urusan Pemerintahan yang Bukan Merupakan Kewenangan Daerah dan Tidak Dilaksanakan oleh Instansi Vertikal	Jumlah Dokumen Semua Urusan Pemerintahan yang Bukan Merupakan Kewenangan Daerah dan Tidak Dilaksanakan oleh Instansi Vertikal	12 Dokumen	Kota Pasuruan, Purworejo, Tembokrejo	158.539.200,00	184.410.776,00	202.851.853,00	
7.01.01 PROGRAM PENUNJANG URUSAN PEMERINTAHAN DAERAH KABUPATEN/KOTA	Persentase kebutuhan Penunjang Pemerintahan yang Terfasilitasi	100 %											
			7.01.01.2.08 Penyediaan Jasa Penunjang Urusan Pemerintahan Daerah	Jumlah Laporan Penyediaan Jasa Pelayanan Umum Kantor yang Disediakan	12 Laporan	7.01.01.2.08.0004 Penyediaan Jasa Pelayanan Umum Kantor	Jumlah Laporan Penyediaan Jasa Pelayanan Umum Kantor yang Disediakan	12 Laporan	Kota Pasuruan, Purworejo, Purutrejo	97.385.500,00	107.123.940,00	117.836.334,00	
7.01.03 PROGRAM PEMBERDAYAAN MASYARAKAT DESA DAN KELURAHAN	Prosentase kelembagaan masyarakat yang di bina	100 %											
			7.01.03.2.02 Kegiatan Pemberdayaan Kelurahan	Jumlah Lembaga Kemasyarakatan yang Berpartisipasi dalam Forum Musyawarah Perencanaan Pembangunan di Kelurahan Jumlah Pokmas dan Ormas yang Melaksanakan Pemberdayaan Masyarakat di	10 Lembaga Kemasyarakat at 10 Pokmas / Ormas	7.01.03.2.02.0001 Peningkatan Partisipasi Masyarakat dalam Forum Musyawarah Perencanaan Pembangunan di Kelurahan	Jumlah Lembaga Kemasyarakatan yang Berpartisipasi dalam Forum Musyawarah Perencanaan Pembangunan di Kelurahan	10 Lembaga Kemasyarakatan	Kota Pasuruan, Purworejo, Purutrejo	21.955.000,00	24.150.500,00	26.565.550,00	

PROGRAM			KEGIATAN			SUB KEGIATAN				PLAFON ANGGARAN SEMENTARA (Rp)	PRAKIRAAN MAJU		KET
Program	Indikator Kinerja		Kegiatan	Indikator Kinerja		Sub Kegiatan	Indikator Kinerja		Lokasi Sub Kegiatan		N+1	N+2	
	Hasil Program	Target Capaian		Keluaran Kegiatan	Target Capaian		Keluaran Sub Kegiatan	Target Capaian					
			7.01.03.2.02 Kegiatan Pemberdayaan Kelurahan	Jumlah Lembaga Kemasyarakatan yang Berpartisipasi dalam Forum Musyawarah Perencanaan Pembangunan di Kelurahan Jumlah Pokmas dan Ormas yang Melaksanakan Pemberdayaan Masyarakat di	10 Lembaga Kemasyarak at 10 Pokmas / Ormas	7.01.03.2.02.0002 Pembangunan Sarana dan Prasarana Kelurahan			Kota Pasuruan, Purworejo, Purutrejo	0,00	0,00	0,00	
			7.01.03.2.02 Kegiatan Pemberdayaan Kelurahan	Jumlah Lembaga Kemasyarakatan yang Berpartisipasi dalam Forum Musyawarah Perencanaan Pembangunan di Kelurahan Jumlah Pokmas dan Ormas yang Melaksanakan Pemberdayaan Masyarakat di	10 Lembaga Kemasyarak at 10 Pokmas / Ormas	7.01.03.2.02.0003 Pemberdayaan Masyarakat di Kelurahan	Jumlah Pokmas dan Ormas yang Melaksanakan Pemberdayaan Masyarakat di Kelurahan	10 Pokmas / Ormas	Kota Pasuruan, Purworejo, Purutrejo	200.000.000,00	220.000.000,00	242.000.000,00	
7.01.04 PROGRAM KOORDINASI KETENTRAMAN DAN KETERTIBAN UMUM	Persentase kejadian bencana dan pengaduan trantibmas yang ditangani secara tepat waktu	100 %											
			7.01.04.2.01 Koordinasi Upaya Penyelen ggaraan Ketenteraman dan Ketertiban Umum	Jumlah Laporan Hasil Sinergitas dengan Kepolisian Negara Republik Indonesia, Tentara Nasional Indonesia dan Instansi Vertikal di Wilayah Kecamatan	12 Laporan	7.01.04.2.01.0001 Sinergitas dengan Kepolisian Negara Republik Indonesia, Tentara Nasional Indonesia dan Instansi Vertikal di Wilayah Kecamatan	Jumlah Laporan Hasil Sinergitas dengan Kepolisian Negara Republik Indonesia, Tentara Nasional Indonesia dan Instansi Vertikal di Wilayah Kecamatan	12 Laporan	Kota Pasuruan, Purworejo, Purutrejo	40.501.600,00	44.551.760,00	49.006.936,00	
7.01.05 PROGRAM PENYELENGGARA AN URUSAN PEMERINTAHAN	Jumlah kelurahan yang telah menyelenggarakan pelayanan terintegrasi	7 Kelurahan											
			7.01.05.2.01 Pe nyelenggaraan Urusan Pemerintahan Umum Sesuai Penugasan Kepala Daerah	Jumlah Dokumen Semua Urusan Pemerintahan yang Bukan Merupakan Kewenangan Daerah dan Tidak Dilaksanakan oleh Instansi Vertikal	14 Dokumen	7.01.05.2.01.0007 Pelaksanaan Semua Urusan Pemerintahan yang Bukan Merupakan Kewenangan Daerah dan Tidak Dilaksanakan oleh Instansi Vertikal	Jumlah Dokumen Semua Urusan Pemerintahan yang Bukan Merupakan Kewenangan Daerah dan Tidak Dilaksanakan oleh Instansi Vertikal	14 Dokumen	Kota Pasuruan, Purworejo, Purutrejo	139.607.900,00	153.568.690,00	168.925.559,00	
7.01.01 PROGRAM PENUNJANG URUSAN PEMERINTAHAN DAERAH KABUPATEN/KOTA	Persentase Kebutuhan Penunjang Pemerintahan Terfasilitasi	100 %											

PROGRAM			KEGIATAN			SUB KEGIATAN				PLAFON ANGGARAN SEMENTARA (Rp)	PRAKIRAAN MAJU		KET
Program	Indikator Kinerja		Kegiatan	Indikator Kinerja		Sub Kegiatan	Indikator Kinerja		Lokasi Sub Kegiatan		N+1	N+2	
	Hasil Program	Target Capaian		Keluaran Kegiatan	Target Capaian		Keluaran Sub Kegiatan	Target Capaian					
			7.01.01.2.08 Penyediaan Jasa Penunjang Urusan Pemerintahan Daerah	Jumlah Laporan Penyediaan Jasa Pelayanan Umum Kantor yang Disediakan	100 %	7.01.01.2.08.0004 Penyediaan Jasa Pelayanan Umum Kantor	Jumlah Laporan Penyediaan Jasa Pelayanan Umum Kantor yang Disediakan	12 Laporan	Kota Pasuruan, Purworejo, Kebonagung	59.217.600,00	65.139.360,00	71.653.296,00	
7.01.03 PROGRAM PEMBERDAYAAN MASYARAKAT DESA DAN KELURAHAN	Persentase Kelembagaan Masyarakat yang Dibina	100 %											
			7.01.03.2.02 Kegiatan Pemberdayaan Kelurahan	Jumlah Kegiatan Pemberdayaan Kelurahan yang Terlaksana	7 Kegiatan	7.01.03.2.02.0001 Peningkatan Partisipasi Masyarakat dalam Forum Musyawarah Perencanaan Pembangunan di Kelurahan	Jumlah Lembaga Kemasyarakatan yang Berpartisipasi dalam Forum Musyawarah Perencanaan Pembangunan di Kelurahan	10 Lembaga Kemasyarakatan	Kota Pasuruan, Purworejo, Kebonagung	18.984.400,00	20.882.840,00	22.971.124,00	
			7.01.03.2.02 Kegiatan Pemberdayaan Kelurahan	Jumlah Kegiatan Pemberdayaan Kelurahan yang Terlaksana	7 Kegiatan	7.01.03.2.02.0002 Pembangunan Sarana dan Prasarana Kelurahan	Jumlah Sarana dan Prasarana Kelurahan yang Terbangun	2 Unit	Kota Pasuruan, Purworejo, Kebonagung	12.621.200,00	13.883.520,00	15.271.872,00	
			7.01.03.2.02 Kegiatan Pemberdayaan Kelurahan	Jumlah Kegiatan Pemberdayaan Kelurahan yang Terlaksana	7 Kegiatan	7.01.03.2.02.0003 Pemberdayaan Masyarakat di Kelurahan	Jumlah Pokmas dan Ormas yang Melaksanakan Pemberdayaan Masyarakat di Kelurahan	10 Pokmas / Ormas	Kota Pasuruan, Purworejo, Kebonagung	199.999.800,00	219.999.780,00	241.999.758,00	
7.01.04 PROGRAM KOORDINASI KETENTRAMAN DAN KETERTIBAN UMUM	Persentase Kejadian Bencana dan Pengaduan Trantibmas yang Ditangani Secara	100 %											
			7.01.04.2.01 Koordinasi Upaya Penyelen ggaraan Ketenteraman dan Ketertiban Umum			7.01.04.2.01.0001 Sinergitas dengan Kepolisian Negara Republik Indonesia, Tentara Nasional Indonesia dan Instansi Vertikal di Wilayah Kecamatan	Jumlah Laporan Hasil Sinergitas dengan Kepolisian Negara Republik Indonesia, Tentara Nasional Indonesia dan Instansi Vertikal di Wilayah	12 Laporan	Kota Pasuruan, Purworejo, Kebonagung	27.430.000,00	30.173.000,00	33.190.300,00	
7.01.05 PROGRAM PENYELENGGARA AN URUSAN PEMERINTAHAN	Jumlah Kelurahan yang Telah menyelenggarakan Pelayanan	7 Kelurahan											
			7.01.05.2.01 Pe nyelenggaraan Urusan Pemerintahan Umum Sesuai Penugasan Kepala	Jumlah Kegiatan Penyelenggaraan Urusan Pemerintah	8 Kegiatan	7.01.05.2.01.0007 Pelaksanaan Semua Urusan Pemerintahan yang Bukan Merupakan Kewenangan Daerah dan Tidak Dilaksanakan oleh Instansi Vertikal	Jumlah Dokumen Semua Urusan Pemerintahan yang Bukan Merupakan Kewenangan Daerah dan Tidak Dilaksanakan oleh Instansi Vertikal	12 Dokumen	Kota Pasuruan, Purworejo, Kebonagung	193.097.000,00	212.406.700,00	233.647.370,00	
7.01.01 PROGRAM PENUNJANG URUSAN PEMERINTAHAN DAERAH KABUPATEN/KOTA	Persentase Kebutuhan Penunjang Pemerintahan yang Terfasilitasi	100 %											
			7.01.01.2.08 Penyediaan Jasa Penunjang Urusan Pemerintahan Daerah	Jumlah Laporan Penyediaan Jasa Pelayanan Umum Kantor yang Disediakan	12 Laporan	7.01.01.2.08.0004 Penyediaan Jasa Pelayanan Umum Kantor	Jumlah Laporan Penyediaan Jasa Pelayanan Umum Kantor yang Disediakan	12 Laporan	Kota Pasuruan, Purworejo, Purworejo	83.499.000,00	91.848.900,00	101.033.790,00	
7.01.03 PROGRAM PEMBERDAYAAN MASYARAKAT DESA DAN KELURAHAN	Persentase Kelembagaan masyarakat yang dibina	100 %											

PROGRAM			KEGIATAN			SUB KEGIATAN				PLAFON ANGGARAN SEMENTARA (Rp)	PRAKIRAAN MAJU		KET
Program	Indikator Kinerja		Kegiatan	Indikator Kinerja		Sub Kegiatan	Indikator Kinerja		Lokasi Sub Kegiatan		N+1	N+2	
	Hasil Program	Target Capaian		Keluaran Kegiatan	Target Capaian		Keluaran Sub Kegiatan	Target Capaian					
			7.01.03.2.02 Kegiatan Pemberdayaan Kelurahan	Jumlah kelembagaan masyarakat yang dibina	10 Lembaga	7.01.03.2.02.0001 Peningkatan Partisipasi Masyarakat dalam Forum Musyawarah Perencanaan Pembangunan di Kelurahan	Jumlah Lembaga Kemasyarakatan yang Berpartisipasi dalam Forum Musyawarah Perencanaan Pembangunan di Kelurahan	10 Lembaga Kemasyarakatan	Kota Pasuruan, Purworejo, Purworejo	18.540.000,00	20.394.000,00	22.433.400,00	
			7.01.03.2.02 Kegiatan Pemberdayaan Kelurahan	Jumlah kelembagaan masyarakat yang dibina	10 Lembaga	7.01.03.2.02.0002 Pembangunan Sarana dan Prasarana Kelurahan	Jumlah Sarana dan Prasarana Kelurahan yang Terbangun	4 Unit	Kota Pasuruan, Purworejo, Purworejo	25.000.000,00	30.000.000,00	40.000.000,00	
			7.01.03.2.02 Kegiatan Pemberdayaan Kelurahan	Jumlah kelembagaan masyarakat yang dibina	10 Lembaga	7.01.03.2.02.0003 Pemberdayaan Masyarakat di Kelurahan	Jumlah Pokmas dan Ormas yang Melaksanakan Pemberdayaan Masyarakat di Kelurahan	10 Pokmas / Ormas	Kota Pasuruan, Purworejo, Purworejo	175.000.000,00	192.500.000,00	211.750.000,00	
7.01.04 PROGRAM KOORDINASI KETENTRAMAN DAN KETERTIBAN UMUM	Persentase kejadian bencana dan pengaduan trantibmas yang ditangani secara tepat waktu	100 %											
			7.01.04.2.01 Koordinasi Upaya Penyelen ggaraan Ketenteraman dan Ketertiban Umum	Jumlah Laporan Hasil Sinergitas dengan Kepolisian Negara Republik Indonesia, Tentara Nasional Indonesia dan Instansi Vertikal di Wilayah Kecamatan	12 Laporan	7.01.04.2.01.0001 Sinergitas dengan Kepolisian Negara Republik Indonesia, Tentara Nasional Indonesia dan Instansi Vertikal di Wilayah Kecamatan	Jumlah Laporan Hasil Sinergitas dengan Kepolisian Negara Republik Indonesia, Tentara Nasional Indonesia dan Instansi Vertikal di Wilayah Kecamatan	12 Laporan	Kota Pasuruan, Purworejo, Purworejo	47.750.000,00	52.525.000,00	57.777.500,00	
7.01.05 PROGRAM PENYELENGGARA AN URUSAN PEMERINTAHAN	Jumlah kelurahan yang telah menyelenggarakan pelayanan terintegrasi	7 Kelurahan											
			7.01.05.2.01 Pe nyelenggaraan Urusan Pemerintahan Umum Sesuai Penugasan Kepala Daerah	Jumlah Dokumen Semua Urusan Pemerintahan yang Bukan Merupakan Kewenangan Daerah dan Tidak Dilaksanakan oleh Instansi Vertikal	12 Dokumen	7.01.05.2.01.0007 Pelaksanaan Semua Urusan Pemerintahan yang Bukan Merupakan Kewenangan Daerah dan Tidak Dilaksanakan oleh Instansi Vertikal	Jumlah Dokumen Semua Urusan Pemerintahan yang Bukan Merupakan Kewenangan Daerah dan Tidak Dilaksanakan oleh Instansi Vertikal	12 Dokumen	Kota Pasuruan, Purworejo, Purworejo	205.461.000,00	226.007.100,00	248.607.810,00	
7.01.01 PROGRAM PENUNJANG URUSAN PEMERINTAHAN DAERAH KABUPATEN/KOTA	Persentase kebutuhan penunjang pemerintahan yang terfasilitasi	100 %											
			7.01.01.2.08 Penyediaan Jasa Penunjang Urusan Pemerintahan Daerah	Jumlah Laporan Penyediaan Jasa Pelayanan Umum Kantor yang Disediakan	12 Laporan	7.01.01.2.08.0004 Penyediaan Jasa Pelayanan Umum Kantor	Jumlah Laporan Penyediaan Jasa Pelayanan Umum Kantor yang Disediakan	12 Laporan	Kota Pasuruan, Purworejo, Sekargadung	90.765.800,00	99.842.380,00	109.826.618,00	
7.01.03 PROGRAM PEMBERDAYAAN MASYARAKAT DESA DAN KELURAHAN	Prosentase kelembagaan masyarakat yang di bina	100 %											

PROGRAM			KEGIATAN			SUB KEGIATAN				PLAFON ANGGARAN SEMENTARA (Rp)	PRAKIRAAN MAJU		KET
Program	Indikator Kinerja		Kegiatan	Indikator Kinerja		Sub Kegiatan	Indikator Kinerja		Lokasi Sub Kegiatan		N+1	N+2	
	Hasil Program	Target Capaian		Keluaran Kegiatan	Target Capaian		Keluaran Sub Kegiatan	Target Capaian					
			7.01.03.2.02 Kegiatan Pemberdayaan Kelurahan	Jumlah Lembaga Kemasyarakatan yang Berpartisipasi dalam Forum Musyawarah Perencanaan Pembangunan di Kelurahan Jumlah Pokmas dan Ormas yang Melaksanakan Pemberdayaan	10 Lembaga 10 pokmas/Ormas	7.01.03.2.02.0001 Peningkatan Partisipasi Masyarakat dalam Forum Musyawarah Perencanaan Pembangunan di Kelurahan	Jumlah Lembaga Kemasyarakatan yang Berpartisipasi dalam Forum Musyawarah Perencanaan Pembangunan di Kelurahan	10 Lembaga Kemasyarakatan	Kota Pasuruan, Purworejo, Sekargadung	13.835.600,00	15.219.160,00	16.741.076,00	
			7.01.03.2.02 Kegiatan Pemberdayaan Kelurahan	Jumlah Lembaga Kemasyarakatan yang Berpartisipasi dalam Forum Musyawarah Perencanaan Pembangunan di Kelurahan Jumlah Pokmas dan Ormas yang Melaksanakan Pemberdayaan	10 Lembaga 10 pokmas/Ormas	7.01.03.2.02.0002 Pembangunan Sarana dan Prasarana Kelurahan	Jumlah Sarana dan Prasarana Kelurahan yang Terbangun	50 Unit	Kota Pasuruan, Purworejo, Sekargadung	0,00	0,00	0,00	
			7.01.03.2.02 Kegiatan Pemberdayaan Kelurahan	Jumlah Lembaga Kemasyarakatan yang Berpartisipasi dalam Forum Musyawarah Perencanaan Pembangunan di Kelurahan Jumlah Pokmas dan Ormas yang Melaksanakan Pemberdayaan	10 Lembaga 10 pokmas/Ormas	7.01.03.2.02.0003 Pemberdayaan Masyarakat di Kelurahan	Jumlah Pokmas dan Ormas yang Melaksanakan Pemberdayaan Masyarakat di Kelurahan	10 Pokmas / Ormas	Kota Pasuruan, Purworejo, Sekargadung	200.000.000,00	220.000.000,00	242.000.000,00	
7.01.04 PROGRAM KOORDINASI KETENTRAMAN DAN KETERTIBAN UMUM	Persentase kejadian bencana dan pengaduan trantibmas yang ditangani secara tepat waktu	100 %											
			7.01.04.2.01 Koordinasi Upaya Penyelen ggaraan Ketenteraman dan Ketertiban Umum	Jumlah Laporan Hasil Sinergitas dengan Kepolisian Negara Republik Indonesia, Tentara Nasional Indonesia dan Instansi Vertikal di Wilayah Kecamatan	12 Laporan	7.01.04.2.01.0001 Sinergitas dengan Kepolisian Negara Republik Indonesia, Tentara Nasional Indonesia dan Instansi Vertikal di Wilayah Kecamatan	Jumlah Laporan Hasil Sinergitas dengan Kepolisian Negara Republik Indonesia, Tentara Nasional Indonesia dan Instansi Vertikal di Wilayah Kecamatan	12 Laporan	Kota Pasuruan, Purworejo, Sekargadung	25.877.400,00	28.465.140,00	31.311.654,00	
7.01.05 PROGRAM PENYELENGGARA AN URUSAN PEMERINTAHAN	Jumlah Kelurahan yang Telah Menyelenggarakan Pelayanan	7 Kelurahan											

PROGRAM			KEGIATAN			SUB KEGIATAN				PLAFON ANGGARAN SEMENTARA (Rp)	PRAKIRAAN MAJU		KET
Program	Indikator Kinerja		Kegiatan	Indikator Kinerja		Sub Kegiatan	Indikator Kinerja		Lokasi Sub Kegiatan		N+1	N+2	
	Hasil Program	Target Capaian		Keluaran Kegiatan	Target Capaian		Keluaran Sub Kegiatan	Target Capaian					
			7.01.05.2.01 Pe nyelenggaraan Urusan Pemerintahan Umum Sesuai Penugasan Kepala Daerah	Jumlah Dokumen Semua Urusan Pemerintahan yang Bukan Merupakan Kewenangan Daerah dan Tidak Dilaksanakan oleh Instansi Vertikal	14 Dokumen	7.01.05.2.01.0007 Pelaksanaan Semua Urusan Pemerintahan yang Bukan Merupakan Kewenangan Daerah dan Tidak Dilaksanakan oleh Instansi Vertikal	Jumlah Dokumen Semua Urusan Pemerintahan yang Bukan Merupakan Kewenangan Daerah dan Tidak Dilaksanakan oleh Instansi Vertikal	12 Dokumen	Kota Pasuruan, Purworejo, Sekargadung	174.921.200,00	192.413.320,00	211.654.652,00	
8.01 KESATUAN BANGSA DAN POLITIK													
8.01.01 PROGRAM PENUNJANG URUSAN PEMERINTAHAN DAERAH KABUPATEN/KOTA	Persentase Dokumen Perencanaan capaian Kinerja dan laporan keuangan, kepegawaian, barang yang disusun tepat waktu	100 %											
			8.01.01.2.01 Perencanaan, Penganggaran, dan Evaluasi Kinerja Perangkat Daerah	Persentase Dokumen perencanaan dan evaluasi kinerja yang tersusun tepat waktu	100 %	8.01.01.2.01.0001 Penyusunan Dokumen Perencanaan Perangkat Daerah	Jumlah Dokumen Perencanaan Perangkat Daerah	6 Dokumen	Kota Pasuruan, Panggungrejo, Semua Kel/Desa	33.473.100,00	35.146.755,00	36.904.092,00	
			8.01.01.2.01 Perencanaan, Penganggaran, dan Evaluasi Kinerja Perangkat Daerah	Persentase Dokumen perencanaan dan evaluasi kinerja yang tersusun tepat waktu	100 %	8.01.01.2.01.0006 Koordinasi dan Penyusunan Laporan Capaian Kinerja dan Ikhtisar Realisasi Kinerja SKPD	Jumlah Laporan Capaian Kinerja dan Ikhtisar Realisasi Kinerja SKPD dan Laporan Hasil Koordinasi Penyusunan Laporan Capaian Kinerja dan Ikhtisar	5 Laporan	Kota Pasuruan, Panggungrejo, Pekuncen	2.299.700,00	2.414.685,00	2.535.419,00	
			8.01.01.2.01 Perencanaan, Penganggaran, dan Evaluasi Kinerja Perangkat Daerah	Persentase Dokumen perencanaan dan evaluasi kinerja yang tersusun tepat waktu	100 %	8.01.01.2.01.0007 Evaluasi Kinerja Perangkat Daerah	Jumlah Laporan Evaluasi Kinerja Perangkat Daerah	1 Laporan	Kota Pasuruan, Panggungrejo, Pekuncen	2.225.000,00	2.336.250,00	2.453.063,00	
			8.01.01.2.02 Administrasi Keuangan Perangkat Daerah	Persentase laporan keuangan yang tersusun tepat waktu	100 %	8.01.01.2.02.0001 Penyediaan Gaji dan Tunjangan ASN	Jumlah Orang yang Menerima Gaji dan Tunjangan ASN	26 Orang/bulan	Kota Pasuruan, Semua Kecamatan, Semua Kel/Desa	2.925.839.807,00	6.312.556.096,00	6.628.183.901,00	
			8.01.01.2.02 Administrasi Keuangan Perangkat Daerah	Persentase laporan keuangan yang tersusun tepat waktu	100 %	8.01.01.2.02.0007 Koordinasi dan Penyusunan Laporan Keuangan Bulanan/ Triwulanan/ Semesteran SKPD	Jumlah Laporan Keuangan Bulanan/ Triwulanan/ Semesteran SKPD dan Laporan Koordinasi Penyusunan Laporan Keuangan Bula nan/Triwulanan/Semeste ran SKPD	17 Laporan	Kota Pasuruan, Semua Kecamatan, Semua Kel/Desa	34.966.100,00	58.111.830,00	61.017.422,00	
			8.01.01.2.03 Administrasi Barang Milik Daerah pada Perangkat Daerah	Persentase laporan barang milik Daerah yang tersusun tepat waktu	100 %	8.01.01.2.03.0001 Penyusunan Perencanaan Kebutuhan Barang Milik Daerah SKPD	Jumlah Rencana Kebutuhan Barang Milik Daerah SKPD	4 Dokumen	Kota Pasuruan, Semua Kecamatan, Semua Kel/Desa	6.485.100,00	6.809.355,00	7.149.823,00	
			8.01.01.2.03 Administrasi Barang Milik Daerah pada Perangkat Daerah	Persentase laporan barang milik Daerah yang tersusun tepat waktu	100 %	8.01.01.2.03.0005 Rekonsiliasi dan Penyusunan Laporan Barang Milik Daerah pada SKPD	Jumlah Laporan Rekonsiliasi dan Penyusunan Laporan Barang Milik Daerah pada	4 Laporan	Kota Pasuruan, Semua Kecamatan, Semua Kel/Desa	32.352.000,00	42.969.780,00	45.118.269,00	
			8.01.01.2.05 Administrasi Kepegawaian Perangkat Daerah	Persentase SDM aparatur yang meningkat kompetensinya	100 %	8.01.01.2.05.0003 Pendataan dan Pengolahan Administrasi Kepegawaian	Jumlah Dokumen Pendataan dan Pengolahan Administrasi Kepegawaian	4 Dokumen	Kota Pasuruan, Semua Kecamatan, Semua Kel/Desa	1.800.000,00	1.890.000,00	1.984.500,00	

PROGRAM			KEGIATAN			SUB KEGIATAN				PLAFON ANGGARAN SEMENTARA (Rp)	PRAKIRAAN MAJU		KET
Program	Indikator Kinerja		Kegiatan	Indikator Kinerja		Sub Kegiatan	Indikator Kinerja		Lokasi Sub Kegiatan		N+1	N+2	
	Hasil Program	Target Capaian		Keluaran Kegiatan	Target Capaian		Keluaran Sub Kegiatan	Target Capaian					
			8.01.01.2.06 Administrasi Umum Perangkat Daerah	Persentase terpenuhinya layanan administrasi perkantoran	100 %	8.01.01.2.06.0001 Penyediaan Komponen Instalasi Listrik/Penerangan Bangunan Kantor	Jumlah Paket Komponen Instalasi Listrik/Penerangan Bangunan Kantor yang Disediakan	2 Paket	Kota Pasuruan, Semua Kecamatan, Semua Kel/Desa	7.969.900,00	8.368.395,00	8.786.815,00	
			8.01.01.2.06 Administrasi Umum Perangkat Daerah	Persentase terpenuhinya layanan administrasi perkantoran	100 %	8.01.01.2.06.0005 Penyediaan Barang Cetakan dan Penggandaan	Jumlah Paket Barang Cetakan dan Penggandaan yang Disediakan	12 Paket	Kota Pasuruan, Semua Kecamatan, Semua Kel/Desa	19.927.800,00	20.924.190,00	21.970.400,00	
			8.01.01.2.06 Administrasi Umum Perangkat Daerah	Persentase terpenuhinya layanan administrasi perkantoran	100 %	8.01.01.2.06.0006 Penyediaan Bahan Bacaan dan Peraturan Perundang-undangan	Jumlah Dokumen Bahan Bacaan dan Peraturan Perundang-Undangan yang Disediakan	1 Dokumen	Kota Pasuruan, Semua Kecamatan, Semua Kel/Desa	2.204.400,00	2.314.620,00	2.430.351,00	
			8.01.01.2.06 Administrasi Umum Perangkat Daerah	Persentase terpenuhinya layanan administrasi perkantoran	100 %	8.01.01.2.06.0007 Penyediaan Bahan/Material	Jumlah Paket Bahan/Material yang Disediakan	1 Paket	Kota Pasuruan, Semua Kecamatan, Semua Kel/Desa	10.000.000,00	10.500.000,00	11.025.000,00	
			8.01.01.2.06 Administrasi Umum Perangkat Daerah	Persentase terpenuhinya layanan administrasi perkantoran	100 %	8.01.01.2.06.0008 Fasilitasi Kunjungan Tamu	Jumlah Laporan Fasilitasi Kunjungan Tamu	12 Laporan	Kota Pasuruan, Semua Kecamatan, Semua Kel/Desa	18.000.000,00	18.900.000,00	19.845.000,00	
			8.01.01.2.06 Administrasi Umum Perangkat Daerah	Persentase terpenuhinya layanan administrasi perkantoran	100 %	8.01.01.2.06.0009 Penyelenggaraan Rapat Koordinasi dan Konsultasi SKPD	Jumlah Laporan Penyelenggaraan Rapat Koordinasi dan Konsultasi SKPD	12 Laporan	Kota Pasuruan, Semua Kecamatan, Semua Kel/Desa	98.999.800,00	103.949.790,00	109.147.280,00	
			8.01.01.2.07 Pengadaan Barang Milik Daerah Penunjang Urusan Pemerintah Daerah	Persentase terpenuhinya pengadaan Barang Milik Daerah	100 %	8.01.01.2.07.0006 Pengadaan Peralatan dan Mesin Lainnya	Jumlah Unit Peralatan dan Mesin Lainnya yang Disediakan	8 Unit	Kota Pasuruan, Semua Kecamatan, Semua Kel/Desa	120.569.200,00	126.597.660,00	132.927.543,00	
			8.01.01.2.08 Penyediaan Jasa Penunjang Urusan Pemerintahan Daerah	Persentase terpenuhinya jasa penunjang pelayanan perkantoran	100 %	8.01.01.2.08.0002 Penyediaan Jasa Komunikasi, Sumber Daya Air dan Listrik	Jumlah Laporan Penyediaan Jasa Komunikasi, Sumber Daya Air dan Listrik yang Disediakan	12 Laporan	Kota Pasuruan, Semua Kecamatan, Semua Kel/Desa	93.068.200,00	97.721.610,00	102.607.691,00	
			8.01.01.2.08 Penyediaan Jasa Penunjang Urusan Pemerintahan Daerah	Persentase terpenuhinya jasa penunjang pelayanan perkantoran	100 %	8.01.01.2.08.0004 Penyediaan Jasa Pelayanan Umum Kantor	Jumlah Laporan Penyediaan Jasa Pelayanan Umum Kantor yang Disediakan	12 Laporan	Kota Pasuruan, Semua Kecamatan, Semua Kel/Desa	276.650.050,00	290.482.553,00	305.006.680,00	
			8.01.01.2.09 Pemeliharaan Barang Milik Daerah Penunjang Urusan Pemerintahan Daerah	Persentase Barang Milik Daerah yang terpelihara	100 %	8.01.01.2.09.0001 Penyediaan Jasa Pemeliharaan, Biaya Pemeliharaan, dan Pajak Kendaraan Perorangan Dinas atau Kendaraan Dinas Jabatan	Jumlah Kendaraan Perorangan Dinas atau Kendaraan Dinas Jabatan yang Dipelihara dan dibayarkan Pajaknya	1 Unit	Kota Pasuruan, Semua Kecamatan, Semua Kel/Desa	44.370.000,00	44.488.500,00	46.712.925,00	
			8.01.01.2.09 Pemeliharaan Barang Milik Daerah Penunjang Urusan Pemerintahan Daerah	Persentase Barang Milik Daerah yang terpelihara	100 %	8.01.01.2.09.0002 Penyediaan Jasa Pemeliharaan, Biaya Pemeliharaan, Pajak dan Perizinan Kendaraan Dinas Operasional atau Lapangan	Jumlah Kendaraan Dinas Operasional atau Lapangan yang Dipelihara dan dibayarkan Pajak dan Perizinannya	7 Unit	Kota Pasuruan, Semua Kecamatan, Semua Kel/Desa	58.900.000,00	58.275.000,00	61.188.750,00	
			8.01.01.2.09 Pemeliharaan Barang Milik Daerah Penunjang Urusan Pemerintahan Daerah	Persentase Barang Milik Daerah yang terpelihara	100 %	8.01.01.2.09.0006 Pemeliharaan Peralatan dan Mesin Lainnya	Jumlah Peralatan dan Mesin Lainnya yang Dipelihara	40 Unit	Kota Pasuruan, Semua Kecamatan, Semua Kel/Desa	17.080.000,00	17.934.525,00	18.831.251,00	

PROGRAM			KEGIATAN			SUB KEGIATAN				PLAFON ANGGARAN SEMENTARA (Rp)	PRAKIRAAN MAJU		KET
Program	Indikator Kinerja		Kegiatan	Indikator Kinerja		Sub Kegiatan	Indikator Kinerja		Lokasi Sub Kegiatan		N+1	N+2	
	Hasil Program	Target Capaian		Keluaran Kegiatan	Target Capaian		Keluaran Sub Kegiatan	Target Capaian					
			8.01.01.2.09 Pemeliharaan Barang Milik Daerah Penunjang Urusan Pemerintahan Daerah	Persentase Barang Milik Daerah yang terpelihara	100 %	8.01.01.2.09.0009 Pemeliharaan/Rehabilitasi Gedung Kantor dan Bangunan Lainnya	Jumlah Gedung Kantor dan Bangunan Lainnya yang Dipelihara/Direhabilitasi	1 Unit	Kota Pasuruan, Semua Kecamatan, Semua Kel/Desa	29.400.000,00	30.870.000,00	32.413.500,00	
8.01.02 PROGRAM PENGUATAN IDEOLOGI PANCASILA DAN KARAKTER KEBANGSAAN	Persentase Lembaga Masyarakat yang mendapatkan Pembinaan Idiologi Pancasila dan Karakter Kebangsaan	10 %											
			8.01.02.2.01 Perumusan Kebijakan Teknis dan Pemantapan Pelaksanaan Bidang Ideologi Pancasila dan Karakter	Persentase Peningkatan Penanganan Konflik	3 %	8.01.02.2.01.0002 Perumusan Kebijakan Teknis di Bidang Ideologi Wawasan Kebangsaan, Bela Negara, Karakter Bangsa, Pembauran Kebangsaan, Bineka Tunggal Ika dan Sejarah Kebangsaan	Jumlah Kebijakan Teknis di Bidang Ideologi Wawasan Kebangsaan, Bela Negara, Karakter Bangsa, Pembauran Kebangsaan, Bineka Tunggal Ika dan Sejarah Kebangsaan yang Disusun	1 Dokumen	Kota Pasuruan, Panggungrejo, Pekuncen	0,00	23.417.730,00	24.588.617,00	
			8.01.02.2.01 Perumusan Kebijakan Teknis dan Pemantapan Pelaksanaan Bidang Ideologi Pancasila dan Karakter	Persentase Peningkatan Penanganan Konflik	3 %	8.01.02.2.01.0004 Pelaksanaan Koordinasi di Bidang Ideologi Wawasan Kebangsaan, Bela Negara, Karakter Bangsa, Pembauran Kebangsaan, Bineka Tunggal Ika dan Sejarah Kebangsaan	Jumlah Orang yang Mengikuti Koordinasi di Bidang Ideologi Wawasan Kebangsaan, Bela Negara, Karakter Bangsa, Pembauran Kebangsaan, Bineka Tunggal Ika dan Sejarah Kebangsaan	60 Orang	Kota Pasuruan, Panggungrejo, Pekuncen	26.889.900,00	28.234.395,00	29.646.115,00	
			8.01.02.2.01 Perumusan Kebijakan Teknis dan Pemantapan Pelaksanaan Bidang Ideologi Pancasila dan Karakter	Persentase Peningkatan Penanganan Konflik	3 %	8.01.02.2.01.0005 Pelaksanaan Monitoring Evaluasi dan Pelaporan di Bidang Ideologi Wawasan Kebangsaan, Bela Negara, Karakter Bangsa, Pembauran Kebangsaan, Bineka Tunggal Ika dan Sejarah Kebangsaan	Jumlah Laporan Hasil Monitoring Evaluasi dan Pelaporan di Bidang Ideologi Wawasan Kebangsaan, Bela Negara, Karakter Bangsa, Pembauran Kebangsaan, Bineka Tunggal Ika dan	1 Laporan	Kota Pasuruan, Panggungrejo, Pekuncen	16.196.900,00	17.006.745,00	17.857.082,00	
			8.01.02.2.01 Perumusan Kebijakan Teknis dan Pemantapan Pelaksanaan Bidang Ideologi Pancasila dan Karakter	Persentase Peningkatan Penanganan Konflik	3 %	8.01.02.2.01.0008 Pembentukan Paskibraka	Jumlah Paskibraka	75 Orang	Kota Pasuruan, Panggungrejo, Pekuncen	992.805.800,00	1.042.446.090,00	1.094.568.395,00	
8.01.03 PROGRAM PENINGKATAN PERAN PARTAI POLITIK DAN LEMBAGA PENDIDIKAN MELALUI PENDIDIKAN POLITIK DAN PENGEMBANGAN	Persentase Lembaga Masyarakat yang mendapatkan Pembinaan Pendidikan Politik	20 %											

PROGRAM			KEGIATAN			SUB KEGIATAN				PLAFON ANGGARAN SEMENTARA (Rp)	PRAKIRAAN MAJU		KET
Program	Indikator Kinerja		Kegiatan	Indikator Kinerja		Sub Kegiatan	Indikator Kinerja		Lokasi Sub Kegiatan		N+1	N+2	
	Hasil Program	Target Capaian		Keluaran Kegiatan	Target Capaian		Keluaran Sub Kegiatan	Target Capaian					
			8.01.03.2.01 Perumusan Kebijakan Teknis dan Pemantapan Pelaksanaan Bidang Pendidikan Politik, Etika Budaya Politik, Peningkatan Demokrasi, Fasilitasi Kelembagaan Pemerintahan, Perwakilan dan Partai Politik, Pemilihan Umu m/Pemilihan Umum Kepala Daerah,	Jumlah pemilih pemula yang dibina	255 Orang	8.01.03.2.01.0002 Penyusunan Bahan Perumusan Kebijakan di Bidang Pendidikan Politik, Etika Budaya Politik, Peningkatan Demokrasi, Fasilitasi Kelembagaan Pemerintahan, Perwakilan dan Partai Politik, Pemilihan Umum/Pemilihan Umum Kepala Daerah, serta Pemantauan Situasi Politik di Daerah	Jumlah Kebijakan di Bidang Pendidikan Politik, Etika Budaya Politik, Peningkatan Demokrasi, Fasilitasi Kelembagaan Pemerintahan, Perwakilan dan Partai Politik, Pemilihan Umum/Pemilihan Umum Kepala Daerah, serta Pemantauan Situasi Politik di Daerah yang Disusun	1 Dokumen	Kota Pasuruan, Panggungrejo, Pekuncen	1.244.638.100,00	1.306.870.005,00	1.372.213.505,00	
			8.01.03.2.01 Perumusan Kebijakan Teknis dan Pemantapan Pelaksanaan Bidang Pendidikan Politik, Etika Budaya Politik, Peningkatan Demokrasi, Fasilitasi Kelembagaan Pemerintahan, Perwakilan dan Partai Politik, Pemilihan Umu m/Pemilihan Umum Kepala Daerah,	Jumlah pemilih pemula yang dibina	255 Orang	8.01.03.2.01.0004 Pelaksanaan Koordinasi di Bidang Pendidikan Politik, Etika Budaya Politik, Peningkatan Demokrasi, Fasilitasi Kelembagaan Pemerintahan, Perwakilan dan Partai Politik, Pemilihan Umum/Pemilihan Umum Kepala Daerah, serta Pemantauan Situasi Politik di Daerah	Jumlah Orang yang Mengikuti Koordinasi di Bidang Pendidikan Politik, Etika Budaya Politik, Peningkatan Demokrasi, Fasilitasi Kelembagaan Pemerintahan, Perwakilan dan Partai Politik, Pemilihan Umum/Pemilihan Umum Kepala Daerah, serta Pemantauan Situasi Politik di Daerah	60 Orang	Kota Pasuruan, Panggungrejo, Pekuncen	259.732.300,00	20.941.095,00	21.988.150,00	
8.01.04 PROGRAM PEMBERDAYAAN DAN PENGAWASAN ORGANISASI KEM ASYARAKATAN	Prosentase Organisasi Masyar akat/Lembaga Swadaya Masyarakat yang Ber SKT	3 %											
			8.01.04.2.01 Perumusan Kebijakan Teknis dan Pemantapan Pelaksanaan Bidang Pemberdayaan dan Pengawasan Organisasi	Prosentase Organisasi Masya rakat/Lembaga Swadaya Masyarakat yang dibina	40 %	8.01.04.2.01.0003 Pelaksanaan Kebijakan di Bidang Pendaftaran Ormas, Pemberdayaan Ormas, Evaluasi dan Mediasi Sengketa Ormas, Pengawasan Ormas dan Ormas Asing di Daerah	Jumlah Orang yang Mengikuti Pelaksanaan Kebijakan di Bidang Pendaftaran Ormas, Pemberdayaan Ormas, Evaluasi dan Mediasi Sengketa Ormas, Pengawasan Ormas dan Ormas Asing di Daerah	185 Orang	Kota Pasuruan, Panggungrejo, Pekuncen	317.838.100,00	333.730.005,00	350.416.505,00	
			8.01.04.2.01 Perumusan Kebijakan Teknis dan Pemantapan Pelaksanaan Bidang Pemberdayaan dan Pengawasan Organisasi	Prosentase Organisasi Masya rakat/Lembaga Swadaya Masyarakat yang dibina	40 %	8.01.04.2.01.0004 Pelaksanaan Koordinasi di Bidang Pendaftaran Ormas, Pemberdayaan Ormas, Evaluasi dan Mediasi Sengketa Ormas, Pengawasan Ormas dan Ormas Asing di Daerah	Jumlah Orang yang Mengikuti Koordinasi di Bidang Pendaftaran Ormas, Pemberdayaan Ormas, Evaluasi dan Mediasi Sengketa Ormas, Pengawasan Ormas dan Ormas Asing di Daerah	40 Orang	Kota Pasuruan, Semua Kecamatan, Semua Kel/Desa	15.595.900,00	16.375.695,00	17.194.480,00	

PROGRAM			KEGIATAN			SUB KEGIATAN				PLAFON ANGGARAN SEMENTARA (Rp)	PRAKIRAAN MAJU		KET
Program	Indikator Kinerja		Kegiatan	Indikator Kinerja		Sub Kegiatan	Indikator Kinerja		Lokasi Sub Kegiatan		N+1	N+2	
	Hasil Program	Target Capaian		Keluaran Kegiatan	Target Capaian		Keluaran Sub Kegiatan	Target Capaian					
			8.01.04.2.01 Perumusan Kebijakan Teknis dan Pemantapan Pelaksanaan Bidang Pemberdayaan dan Pengawasan Organisasi Kemasyarakatan	Prosentase Organisasi Masya rakat/Lembaga Swadaya Masyarakat yang dibina	40 %	8.01.04.2.01.0005 Pelaksanaan Monitoring, Evaluasi dan Pelaporan di Bidang Pendaftaran Ormas, Pemberdayaan Ormas, Evaluasi dan Mediasi Sengketa Ormas, Pengawasan Ormas dan Ormas Asing di Daerah	Jumlah Laporan Hasil Monitoring, Evaluasi dan Pelaporan di Bidang Pendaftaran Ormas, Pemberdayaan Ormas, Evaluasi dan Mediasi Sengketa Ormas, Pengawasan Ormas dan Ormas Asing di Daerah	1 Laporan	Kota Pasuruan, Semua Kecamatan, Semua Kel/Desa	11.707.200,00	12.292.560,00	12.907.188,00	
8.01.05 PROGRAM PEMBINAAN DAN PENGEMBANGAN KETAHANAN EKONOMI, SOSIAL, DAN BUDAYA	Prosentase Lembaga Ekonomi, Sosial dan Budaya yang Aktif	20 %											
			8.01.05.2.01 Perumusan Kebijakan Teknis dan Pemantapan Pelaksanaan Bidang Ketahanan Ekonomi, Sosial dan Budaya	Prosentase Tokoh Agama Anggota Forum Keagamaan yang Aktif	85 %	8.01.05.2.01.0003 Pelaksanaan Kebijakan di Bidang Ketahanan Ekonomi, Sosial, Budaya dan Fasilitasi Pencegahan Penyalagunaan Narkotika, Fasilitasi Kerukunan Umat Beragama dan Penghayat Kepercayaan di Daerah	Jumlah Orang yang Mengikuti Pelaksanaan Kebijakan di Bidang Ketahanan Ekonomi, Sosial, Budaya dan Fasilitasi Pencegahan Penyalagunaan Narkotika, Fasilitasi Kerukunan Umat Beragama dan Penghayat	40 Orang	Kota Pasuruan, Semua Kecamatan, Semua Kel/Desa	15.605.100,00	68.885.355,00	72.329.623,00	
			8.01.05.2.01 Perumusan Kebijakan Teknis dan Pemantapan Pelaksanaan Bidang Ketahanan Ekonomi, Sosial dan Budaya	Prosentase Tokoh Agama Anggota Forum Keagamaan yang Aktif	85 %	8.01.05.2.01.0004 Pelaksanaan Koordinasi di Bidang Ketahanan Ekonomi, Sosial, Budaya dan Fasilitasi Pencegahan Penyalagunaan Narkotika, Fasilitasi Kerukunan Umat Beragama dan Penghayat Kepercayaan di Daerah	Jumlah Orang yang Mengikuti Koordinasi di Bidang Ketahanan Ekonomi, Sosial, Budaya dan Fasilitasi Pencegahan Penyalagunaan Narkotika, Fasilitasi Kerukunan Umat Beragama dan Penghayat Kepercayaan di Daerah	400 Orang	Kota Pasuruan, Semua Kecamatan, Semua Kel/Desa	397.680.500,00	443.814.525,00	466.005.251,00	
			8.01.05.2.01 Perumusan Kebijakan Teknis dan Pemantapan Pelaksanaan Bidang Ketahanan Ekonomi, Sosial dan Budaya	Prosentase Tokoh Agama Anggota Forum Keagamaan yang Aktif	85 %	8.01.05.2.01.0005 Pelaksanaan Monitoring, Evaluasi dan Pelaporan di Bidang Ketahanan Ekonomi, Sosial, Budaya dan Fasilitasi Pencegahan Penyalagunaan Narkotika, Fasilitasi Kerukunan Umat Beragama dan Penghayat Kepercayaan di Daerah	Jumlah Laporan Hasil Monitoring, Evaluasi dan Pelaporan di Bidang Ketahanan Ekonomi, Sosial, Budaya dan Fasilitasi Pencegahan Penyalagunaan Narkotika, Fasilitasi Kerukunan Umat Beragama dan Penghayat Kepercayaan di Daerah	1 Laporan	Kota Pasuruan, Semua Kecamatan, Semua Kel/Desa	10.263.200,00	10.776.360,00	11.315.178,00	
8.01.06 PROGRAM PENINGKATAN KEWASPADAAN NASIONAL DAN PENINGKATAN KUALITAS DAN FASILITASI PENANGANAN KONFLIK SOSIAL	Prosentase Konflik yang dimediasi	75 %											

PROGRAM			KEGIATAN			SUB KEGIATAN				PLAFON ANGGARAN SEMENTARA (Rp)	PRAKIRAAN MAJU		KET
Program	Indikator Kinerja		Kegiatan	Indikator Kinerja		Sub Kegiatan	Indikator Kinerja		Lokasi Sub Kegiatan		N+1	N+2	
	Hasil Program	Target Capaian		Keluaran Kegiatan	Target Capaian		Keluaran Sub Kegiatan	Target Capaian					
			8.01.06.2.01 Perumusan Kebijakan Teknis dan Pelaksanaan Pemantapan Kewaspadaan Nasional dan Penanganan Konflik Sosial	Persentase Peningkatan Penanganan Konflik	3 %	8.01.06.2.01.0004 Pelaksanaan Koordinasi di Bidang Kewaspadaan Dini, Kerja Sama Intelijen, Pemantauan Orang Asing, Tenaga Kerja Asing dan Lembaga Asing, Kewaspadaan Perbatasan antar Negara, Fasilitasi Kelembagaan Bidang Kewaspadaan, serta Penanganan Konflik di Daerah	Jumlah Orang yang Mengikuti Koordinasi di Bidang Kewaspadaan Dini, Kerja Sama Intelijen, Pemantauan Orang Asing, Tenaga Kerja Asing dan Lembaga Asing, Kewaspadaan Perbatasan antar Negara, Fasilitasi Kelembagaan Bidang Kewaspadaan, serta Penanganan Konflik di	1260 Orang	Kota Pasuruan, Semua Kecamatan, Semua Kel/Desa	1.386.302.000,00	1.455.617.100,00	1.528.397.955,00	
			8.01.06.2.01 Perumusan Kebijakan Teknis dan Pelaksanaan Pemantapan Kewaspadaan Nasional dan Penanganan Konflik Sosial	Persentase Peningkatan Penanganan Konflik	3 %	8.01.06.2.01.0005 Pelaksanaan Monitoring, Evaluasi dan Pelaporan di Bidang Kewaspadaan Dini, Kerja Sama Intelijen, Pemantauan Orang Asing, Tenaga Kerja Asing dan Lembaga Asing, Kewaspadaan Perbatasan antar Negara, Fasilitasi Kelembagaan Bidang Kewaspadaan, serta Penanganan Konflik di Daerah	Jumlah Laporan Hasil Monitoring, Evaluasi dan Pelaporan di Bidang Kewaspadaan Dini, Kerja Sama Intelijen, Pemantauan Orang Asing, Tenaga Kerja Asing dan Lembaga Asing, Kewaspadaan Perbatasan antar Negara, Fasilitasi Kelembagaan Bidang Kewaspadaan, serta Penanganan Konflik di Daerah	1 Laporan	Kota Pasuruan, Semua Kecamatan, Semua Kel/Desa	140.397.500,00	182.067.375,00	191.170.744,00	
			8.01.06.2.01 Perumusan Kebijakan Teknis dan Pelaksanaan Pemantapan Kewaspadaan Nasional dan Penanganan Konflik Sosial	Persentase Peningkatan Penanganan Konflik	3 %	8.01.06.2.01.0006 Pelaksanaan Forum Koordinasi Pimpinan Daerah Kabupaten/Kota	Jumlah Dokumen Hasil Pelaksanaan Forum Koordinasi Pimpinan Daerah Kabupaten/Kota	1 Dokumen	Kota Pasuruan, Semua Kecamatan, Semua Kel/Desa	145.441.400,00	77.002.170,00	80.852.279,00	

BAB IV
PLAFON ANGGARAN SEMENTARA
BERDASARKAN URUSAN PEMERINTAHAN DAN PROGRAM/KEGIATAN

Urusan pemerintahan adalah fungsi-fungsi pemerintahan yang menjadi hak dan kewajiban setiap tingkatan dan atau susunan pemerintahan untuk mengatur dan mengurus fungsi-fungsi tersebut yang menjadi kewenangannya dalam melayani, melindungi, memberdayakan dan mensejahterakan rakyat. Berdasarkan Undang-Undang Nomor 23 Tahun 2014, klasifikasi urusan pemerintahan terdiri dari 3 urusan yakni urusan pemerintahan absolut, urusan pemerintahan konkuren, dan urusan pemerintahan umum. Urusan pemerintahan absolut adalah Urusan Pemerintahan yang sepenuhnya menjadi kewenangan Pemerintah Pusat. Urusan pemerintahan konkuren adalah Urusan Pemerintahan yang dibagi antara Pemerintah Pusat dan Daerah provinsi dan Daerah kabupaten/kota. Untuk urusan konkuren dibagi menjadi 2 urusan yaitu urusan wajib dan urusan pilihan. Urusan pemerintahan umum adalah Urusan Pemerintahan yang menjadi kewenangan Presiden sebagai kepala pemerintahan.

Berdasarkan pengertian di atas, urusan konkuren adalah urusan-urusan yang dilaksanakan secara bersama-sama oleh Pemerintah Pusat, Pemerintah Provinsi dan Pemerintah Kabupaten/Kota sesuai dengan kewenangan sebagaimana yang diatur dalam lampiran Undang-Undang Nomor 23 Tahun 2014. Urusan wajib adalah segala bentuk urusan pemerintahan yang wajib dilaksanakan oleh pemerintahan yang terkait dengan pelayanan dasar dan tidak berkaitan dengan pelayanan dasar. Sedangkan urusan pemerintahan pilihan adalah urusan pemerintahan yang wajib diselenggarakan oleh daerah sesuai dengan potensi yang dimiliki daerah.

Urusan Pemerintah Wajib yang berkaitan dengan pelayanan dasar meliputi 6 (enam) urusan antara lain : pendidikan, kesehatan, pekerjaan umum dan penataan ruang, perumahan rakyat dan kawasan pemukiman, ketentraman, ketertiban umum dan perlindungan masyarakat dan urusan sosial. Sedangkan yang tidak terkait dengan pelayanan dasar meliputi 18 (delapan belas) urusan yaitu: urusan tenaga kerja, pemberdayaan perempuan dan perlindungan anak, pangan, pertanahan, lingkungan hidup, administrasi kependudukan dan pencatatan sipil, pemberdayaan masyarakat dan Desa, pengendalian penduduk dan keluarga berencanaa, perhubungan, komunikasi dan informatika, koperasi, usaha kecil dan menengah, penanaman modal, kepemudaan dan olahraga, statistik, persandian, kebudayaan, perpustakaan dan kearsipan. Selain urusan wajib, pemerintah daerah juga berwenang untuk melaksanakan urusan pilihan sesuai dengan potensi, karakter dan kebutuhan daerah. Urusan pilihan yang dapat dilaksanakan oleh pemerintah daerah, meliputi urusan kelautan dan perikanan, pariwisata, pertanian, kehutanan, energi dan sumber daya mineral, perdagangan, perindustrian, dan transmigrasi.

Berdasarkan Peraturan Menteri Dalam Negeri Nomor 77 Tahun 2020, pembangunan daerah secara administratif dilakukan berdasarkan urusan pemerintahan yakni urusan wajib dan urusan pilihan. Selanjutnya setiap urusan pemerintahan dijabarkan dan dilaksanakan oleh SKPD melalui program dan kegiatan. Pada tahun 2025, pelaksanaan urusan, program dan kegiatan oleh SKPD tersebut telah ditentukan besaran (plafon) anggaran sementara, dengan uraian sebagai berikut.

4.1. Plafon Anggaran Sementara Berdasarkan Urusan Pemerintahan Daerah, Program, Kegiatan dan Sub Kegiatan

Program adalah penjabaran kebijakan SKPD dalam bentuk upaya yang berisi satu atau lebih kegiatan dengan menggunakan sumber daya yang disediakan untuk mencapai hasil yang terukur sesuai dengan misi SKPD. Sedangkan kegiatan adalah bagian dari program yang dilaksanakan oleh satu atau lebih unit kerja pada SKPD sebagai bagian dari pencapaian sasaran terukur pada suatu program dan terdiri dari sekumpulan tindakan pengerahan sumber daya baik yang berupa personil (sumberdaya manusia), barang modal termasuk peralatan dan teknologi, dana, atau kombinasi dari beberapa atau kesemua jenis sumberdaya tersebut sebagai masukan *(input)* untuk menghasilkan keluaran *(output)* dalam bentuk barang/jasa. Terkait dengan urusan pemerintahan daerah yang menjadi kewenangan pemerintah daerah, maka program/kegiatan/sub kegiatan merupakan rencana pemerintah daerah dalam upaya melaksanakan kewenangan yang dimilikinya baik urusan wajib maupun pilihan, serta upaya mengatasi permasalahan yang semakin lama semakin kompleks di masyarakat.

Untuk menjalankan seluruh kewenangan tersebut Pemerintah Kota Pasuruan telah menetapkan program/kegiatan/sub kegiatan sesuai dengan prioritas pembangunan yang tertuang pada RKPD tahun 2025. Selanjutnya program/kegiatan/sub kegiatan tersebut dianggarkan pada Perangkat Daerah selaku penanggungjawab pelaksana program/kegiatan yang merupakan komponen belanja langsung baik untuk program/kegiatan/sub kegiatan yang bersifat rutin/operasional maupun program/kegiatan/sub kegiatan untuk menjalakan urusan wajib dan urusan pilihan, yang pada tahun anggaran 2025 diproyeksikan membutuhkan anggaran beserta SKPD yang bertanggungjawab melaksanakannya, sebagai berikut:

Tabel 4.1
Plafon Anggaran Sementara Menurut Urusan Pemerintahan Daerah,
Program, Kegiatan, dan Sub Kegiatan
Tahun Anggaran 2025

Kode					Program / Kegiatan	Plafon Anggaran Sementara (Rp)	Keterangan
1.01.2.22.0.00.02.0000 DINAS PENDIDIKAN DAN KEBUDAYAAN							
1.01.2.22.0.00.02.0000 DINAS PENDIDIKAN DAN KEBUDAYAAN							
1	**01**	**01**			**PROGRAM PENUNJANG URUSAN PEMERINTAHAN DAERAH KABUPATEN/KOTA**	**131,484,866,901.00**	
1	**01**	**01**	**2.01**		**Perencanaan, Penganggaran, dan Evaluasi Kinerja Perangkat Daerah**	**121,198,800.00**	
1	01	01	2.01	0001	Penyusunan Dokumen Perencanaan Perangkat Daerah	75,811,800.00	
1	01	01	2.01	0006	Koordinasi dan Penyusunan Laporan Capaian Kinerja dan Ikhtisar Realisasi Kinerja SKPD	40,220,000.00	
1	01	01	2.01	0007	Evaluasi Kinerja Perangkat Daerah	5,167,000.00	
1	**01**	**01**	**2.02**		**Administrasi Keuangan Perangkat Daerah**	**125,735,085,474.00**	
1	01	01	2.02	0001	Penyediaan Gaji dan Tunjangan ASN	125,345,353,874.00	
1	01	01	2.02	0007	Koordinasi dan Penyusunan Laporan Keuangan Bulanan/ Triwulanan/ Semesteran SKPD	389,731,600.00	
1	**01**	**01**	**2.03**		**Administrasi Barang Milik Daerah pada Perangkat Daerah**	**74,342,300.00**	
1	01	01	2.03	0001	Penyusunan Perencanaan Kebutuhan Barang Milik Daerah SKPD	15,574,500.00	
1	01	01	2.03	0005	Rekonsiliasi dan Penyusunan Laporan Barang Milik Daerah pada SKPD	58,767,800.00	
1	**01**	**01**	**2.05**		**Administrasi Kepegawaian Perangkat Daerah**	**172,478,800.00**	
1	01	01	2.05	0003	Pendataan dan Pengolahan Administrasi Kepegawaian	31,512,100.00	
1	01	01	2.05	0009	Pendidikan dan Pelatihan Pegawai Berdasarkan Tugas dan Fungsi	20,000,000.00	
1	01	01	2.05	0010	Sosialisasi Peraturan Perundang-Undangan	120,966,700.00	
1	**01**	**01**	**2.06**		**Administrasi Umum Perangkat Daerah**	**1,016,191,900.00**	

Kode					Program / Kegiatan	Plafon Anggaran Sementara (Rp)	Keterangan
1	01	01	2.06	0001	Penyediaan Komponen Instalasi Listrik/Penerangan Bangunan Kantor	42,998,700.00	
1	01	01	2.06	0002	Penyediaan Peralatan dan Perlengkapan Kantor	547,376,300.00	
1	01	01	2.06	0005	Penyediaan Barang Cetakan dan Penggandaan	84,932,300.00	
1	01	01	2.06	0006	Penyediaan Bahan Bacaan dan Peraturan Perundang-undangan	5,945,500.00	
1	01	01	2.06	0007	Penyediaan Bahan/Material	10,000,000.00	
1	01	01	2.06	0008	Fasilitasi Kunjungan Tamu	49,968,100.00	
1	01	01	2.06	0009	Penyelenggaraan Rapat Koordinasi dan Konsultasi SKPD	274,971,000.00	
1	**01**	**01**	**2.07**		**Pengadaan Barang Milik Daerah Penunjang Urusan Pemerintah Daerah**	**-**	
1	01	01	2.07	0002	Pengadaan Kendaraan Dinas Operasional atau Lapangan	-	
1	**01**	**01**	**2.08**		**Penyediaan Jasa Penunjang Urusan Pemerintahan Daerah**	**2,162,114,250.00**	
1	01	01	2.08	0001	Penyediaan Jasa Surat Menyurat	2,200,000.00	
1	01	01	2.08	0002	Penyediaan Jasa Komunikasi, Sumber Daya Air dan Listrik	531,322,100.00	
1	01	01	2.08	0004	Penyediaan Jasa Pelayanan Umum Kantor	1,628,592,150.00	
1	**01**	**01**	**2.09**		**Pemeliharaan Barang Milik Daerah Penunjang Urusan Pemerintahan Daerah**	**2,203,455,377.00**	
1	01	01	2.09	0001	Penyediaan Jasa Pemeliharaan, Biaya Pemeliharaan, dan Pajak Kendaraan Perorangan Dinas atau Kendaraan Dinas Jabatan	65,000,000.00	
1	01	01	2.09	0001	Penyediaan Jasa Pemeliharaan, Biaya Pemeliharaan, dan Pajak Kendaraan Perorangan Dinas atau Kendaraan Dinas Jabatan	65,000,000.00	
1	01	01	2.09	0002	Penyediaan Jasa Pemeliharaan, Biaya Pemeliharaan, Pajak dan Perizinan Kendaraan Dinas Operasional atau Lapangan	335,000,000.00	
1	01	01	2.09	0002	Penyediaan Jasa Pemeliharaan, Biaya Pemeliharaan, Pajak dan Perizinan Kendaraan Dinas Operasional atau Lapangan	335,000,000.00	
1	01	01	2.09	0005	Pemeliharaan Mebel	16,489,400.00	
1	01	01	2.09	0005	Pemeliharaan Mebel	16,489,400.00	
1	01	01	2.09	0006	Pemeliharaan Peralatan dan Mesin Lainnya	51,991,318.00	
1	01	01	2.09	0006	Pemeliharaan Peralatan dan Mesin Lainnya	51,991,318.00	
1	01	01	2.09	0009	Pemeliharaan/Rehabilitasi Gedung Kantor dan Bangunan Lainnya	1,734,974,659.00	
1	01	01	2.09	0009	Pemeliharaan/Rehabilitasi Gedung Kantor dan Bangunan Lainnya	1,734,974,659.00	
1	**01**	**02**			**PROGRAM PENGELOLAAN PENDIDIKAN**	**58,507,900,050.00**	
1	**01**	**02**	**2.01**		**Pengelolaan Pendidikan Sekolah Dasar**	**18,817,651,800.00**	
1	01	02	2.01	0010	Rehabilitasi Sedang/Berat Ruang Unit Kesehatan Sekolah	200,000,000.00	
1	01	02	2.01	0011	Rehabilitasi Sedang/Berat Perpustakaan Sekolah	197,792,000.00	
1	01	02	2.01	0013	Rehabilitasi Sedang/Berat Rumah Dinas Kepala Sekolah/Guru/Penjaga Sekolah	431,000,000.00	
1	01	02	2.01	0014	Pengadaan Mebel Sekolah	150,540,000.00	
1	01	02	2.01	0016	Pengadaan Perlengkapan Sekolah	1,018,682,000.00	
1	01	02	2.01	0025	Pembinaan Minat, Bakat dan Kreativitas Siswa	1,061,695,000.00	
1	01	02	2.01	0027	Pengembangan Karir Pendidik dan Tenaga Kependidikan pada Satuan Pendidikan Sekolah Dasar	4,335,206,900.00	
1	01	02	2.01	0028	Pembinaan Kelembagaan dan Manajemen Sekolah	264,017,400.00	
1	01	02	2.01	0029	Pengelolaan Dana BOS Sekolah Dasar	4,348,800,000.00	
1	01	02	2.01	0036	Pengembangan konten digital untuk pendidikan	-	
1	01	02	2.01	0043	Pemberian layanan pendampingan bagi satuan pendidikan untuk pencegahan perundungan, kekerasan, dan intoleransi	-	
1	01	02	2.01	0044	Penataan Ruang/Sudut Baca	74,989,600.00	
1	01	02	2.01	0046	Pengadaan Perlengkapan Peserta Didik	1,384,973,000.00	
1	01	02	2.01	0047	Pembangunan Ruang Kelas Baru	750,000,000.00	
1	01	02	2.01	0048	Rehabilitasi Sedang/Berat Sarana, Prasarana dan Utilitas Sekolah	647,108,000.00	
1	01	02	2.01	0050	Penyelenggaraan Proses Belajar Bagi Peserta Didik	342,999,900.00	
1	01	02	2.01	0051	Rehabilitasi Sedang/Berat Ruang Kelas Sekolah	600,128,000.00	
1	01	02	2.01	0054	Penyediaan Biaya Personil Peserta Didik Sekolah Dasar	3,009,720,000.00	
1	**01**	**02**	**2.02**		**Pengelolaan Pendidikan Sekolah Menengah Pertama**	**10,884,408,950.00**	
1	01	02	2.02	0010	Pembangunan Fasilitas Parkir	-	
1	01	02	2.02	0014	Rehabilitasi Sedang/Berat Ruang Kelas Sekolah	450,000,000.00	
1	01	02	2.02	0024	Rehabilitasi Sedang/Berat Sarana, Prasarana dan Utilitas Sekolah	351,500,000.00	
1	01	02	2.02	0027	Pengadaan Perlengkapan Sekolah	1,010,000,000.00	
1	01	02	2.02	0032	Penyediaan Biaya Personil Peserta Didik Sekolah Menengah Pertama	1,667,700,000.00	
1	01	02	2.02	0038	Pembinaan Minat, Bakat dan Kreativitas Siswa	1,043,679,450.00	
1	01	02	2.02	0040	Pengembangan Karir Pendidik dan Tenaga Kependidikan pada Satuan Pendidikan Sekolah Menengah Pertama	2,388,388,700.00	
1	01	02	2.02	0041	Pembinaan Kelembagaan dan Manajemen Sekolah	751,018,700.00	

Kode					Program / Kegiatan	Plafon Anggaran Sementara (Rp)	Keterangan
1	01	02	2.02	0042	Pengelolaan Dana BOS Sekolah Menengah Pertama	1,738,000,000.00	
1	01	02	2.02	0058	Penyelenggaraan Proses Belajar bagi Peserta Didik	84,122,100.00	
1	01	02	2.02	0062	Pengadaan Perlengkapan Peserta Didik	1,400,000,000.00	
1	**01**	**02**	**2.03**		**Pengelolaan Pendidikan Anak Usia Dini (PAUD)**	**12,092,120,300.00**	
1	01	02	2.03	0002	Pembangunan Sarana, Prasarana dan Utilitas PAUD	234,240,000.00	
1	01	02	2.03	0007	Pengadaan Mebel PAUD	213,237,000.00	
1	01	02	2.03	0009	Pengadaan Perlengkapan PAUD	275,401,000.00	
1	01	02	2.03	0011	Penyediaan Biaya Personil Peserta Didik PAUD	1,822,986,000.00	
1	01	02	2.03	0016	Pengembangan Karir Pendidik dan Tenaga Kependidikan pada Satuan Pendidikan PAUD	3,402,075,900.00	
1	01	02	2.03	0017	Pembinaan Kelembagaan dan Manajemen PAUD	396,777,000.00	
1	01	02	2.03	0018	Pengelolaan Dana BOP PAUD	4,626,600,000.00	
1	01	02	2.03	0019	Peningkatan Kapasitas Pengelolaan Dana BOP PAUD	89,285,400.00	
1	01	02	2.03	0034	Pembinaan Minat, Bakat dan Kreativitas Peserta Didik	274,292,000.00	
1	01	02	2.03	0039	Bimbingan Teknis, Pelatihan, dan/atau Magang/PKL untuk Peningkatan Kapasitas Bidang Pendidikan	523,885,000.00	
1	01	02	2.03	0045	Rehabilitasi Sedang/Berat Sarana, Prasarana dan Utilitas PAUD	233,341,000.00	
1	**01**	**02**	**2.04**		**Pengelolaan Pendidikan Nonformal/Kesetaraan**	**16,713,719,000.00**	
1	01	02	2.04	0010	Penyediaan Biaya Personil Peserta Didik Nonformal/Kesetaraan	4,156,200,000.00	
1	01	02	2.04	0014	Penyediaan Pendidik dan Tenaga Kependidikan bagi Satuan Pendidikan Nonformal/Kesetaraan	9,335,102,700.00	
1	01	02	2.04	0016	Pembinaan Kelembagaan dan Manajemen Sekolah Nonformal/Kesetaraan	881,819,000.00	
1	01	02	2.04	0017	Pengelolaan Dana BOP Sekolah Nonformal/Kesetaraan	896,070,000.00	
1	01	02	2.04	0046	Penyelenggaraan Proses Belajar bagi Peserta Didik	1,244,527,300.00	
1	01	02	2.04	0052	Pembangunan Sarana, Prasarana dan Utilitas Pendidikan Non Formal	200,000,000.00	
1	01	02	2.04	0055	Pengadaan Alat Praktik dan Peraga Peserta Didik Nonformal / Kesetaraan	-	
1	**01**	**04**			**PROGRAM PENDIDIK DAN TENAGA KEPENDIDIKAN**	**144,334,749.00**	
1	**01**	**04**	**2.01**		**Pemerataan Kuantitas dan Kualitas Pendidik dan Tenaga Kependidikan bagi Satuan Pendidikan Dasar, PAUD, dan Pendidikan Nonformal/Kesetaraan**	**144,334,749.00**	
1	01	04	2.01	0001	Perhitungan dan Pemetaan Pendidik dan Tenaga Kependidikan Satuan Pendidikan Dasar, PAUD, dan Pendidikan Nonformal/Kesetaraan	58,778,949.00	
1	01	04	2.01	0002	Penataan Pendistribusian Pendidik dan Tenaga Kependidikan bagi Satuan Pendidikan Dasar, PAUD, dan Pendidikan Nonformal/Kesetaraan	85,555,800.00	
2	**22**	**02**			**PROGRAM PENGEMBANGAN KEBUDAYAAN**	**3,296,282,700.00**	
2	**22**	**02**	**2.01**		**Pengelolaan Kebudayaan yang Masyarakat Pelakunya dalam Daerah Kabupaten/Kota**	**2,602,469,200.00**	
2	22	02	2.01	0001	Pelindungan, Pengembangan, Pemanfaatan Objek Pemajuan Kebudayaan	2,602,469,200.00	
2	**22**	**02**	**2.02**		**Pelestarian Kesenian Tradisional yang Masyarakat Pelakunya dalam Daerah Kabupaten/Kota**	**693,813,500.00**	
2	22	02	2.02	0002	Pembinaan Sumber Daya Manusia, Lembaga, dan Pranata Tradisional	584,493,600.00	
2	22	02	2.02	0003	Pemberian Penghargaan kepada Pihak yang Berprestasi atau Berkontribusi Luar Biasa Sesuai dengan Prestasi dan Kontribusinya dalam Pemajuan Kebudayaan	109,319,900.00	
2	**22**	**03**			**PROGRAM PENGEMBANGAN KESENIAN TRADISIONAL**	**105,771,500.00**	
2	**22**	**03**	**2.01**		**Pembinaan Kesenian yang Masyarakat Pelakunya dalam Daerah Kabupaten/Kota**	**105,771,500.00**	
2	22	03	2.01	0001	Peningkatan Pendidikan dan Pelatihan Sumber Daya Manusia Kesenian Tradisional	92,352,700.00	
2	22	03	2.01	0003	Peningkatan Kapasitas Tata Kelola Lembaga Kesenian Tradisional	13,418,800.00	
2	**22**	**04**			**PROGRAM PEMBINAAN SEJARAH**	**53,363,100.00**	
2	**22**	**04**	**2.01**		**Pembinaan Sejarah Lokal dalam 1 (Satu) Daerah Kabupaten/Kota**	**53,363,100.00**	
2	22	04	2.01	0001	Pemberdayaan Sumber Daya Manusia dan Lembaga Sejarah Lokal Kabupaten/Kota	53,363,100.00	
2	**22**	**05**			**PROGRAM PELESTARIAN DAN PENGELOLAAN CAGAR BUDAYA**	**161,589,200.00**	
2	**22**	**05**	**2.02**		**Pengelolaan Cagar Budaya Peringkat Kabupaten/Kota**	**161,589,200.00**	
2	22	05	2.02	0001	Pelindungan Cagar Budaya	127,518,300.00	
2	22	05	2.02	0003	Pemanfaatan Cagar Budaya	34,070,900.00	
1.01.2.22.0.00.02.0000 DINAS PENDIDIKAN DAN KEBUDAYAAN							
1.01.2.22.0.00.02.0001 UPT SDN Bugul Kidul 1							
1	**01**	**02**			**PROGRAM PENGELOLAAN PENDIDIKAN**	**112,612,100.00**	
1	**01**	**02**	**2.01**		**Pengelolaan Pendidikan Sekolah Dasar**	**112,612,100.00**	
1	01	02	2.01	0029	Pengelolaan Dana BOS Sekolah Dasar	57,600,000.00	
1	01	02	2.01	0054	Penyediaan Biaya Personil Peserta Didik Sekolah Dasar	55,012,100.00	
1.01.2.22.0.00.02.0000 DINAS PENDIDIKAN DAN KEBUDAYAAN							
1.01.2.22.0.00.02.0002 UPT SDN BUGUL KIDUL II							

Kode					Program / Kegiatan	Plafon Anggaran Sementara (Rp)	Keterangan
1	01	02	2.01	0029	Pengelolaan Dana BOS Sekolah Dasar	160,200,000.00	
1	01	02	2.01	0054	Penyediaan Biaya Personil Peserta Didik Sekolah Dasar	96,080,000.00	
1.01.2.22.0.00.02.0000 DINAS PENDIDIKAN DAN KEBUDAYAAN							
1.01.2.22.0.00.02.0003 UPT SDN KRAMPYANGAN							
1	01	02	2.01	0029	Pengelolaan Dana BOS Sekolah Dasar	295,200,000.00	
1	01	02	2.01	0054	Penyediaan Biaya Personil Peserta Didik Sekolah Dasar	157,755,000.00	
1.01.2.22.0.00.02.0000 DINAS PENDIDIKAN DAN KEBUDAYAAN							
1.01.2.22.0.00.02.0004 UPT SDN TAPAAN I							
1	01	02	2.01	0029	Pengelolaan Dana BOS Sekolah Dasar	112,500,000.00	
1	01	02	2.01	0054	Penyediaan Biaya Personil Peserta Didik Sekolah Dasar	72,922,900.00	
1.01.2.22.0.00.02.0000 DINAS PENDIDIKAN DAN KEBUDAYAAN							
1.01.2.22.0.00.02.0005 UPT SDN TAPAAN II							
1	01	02	2.01	0029	Pengelolaan Dana BOS Sekolah Dasar	87,300,000.00	
1	01	02	2.01	0054	Penyediaan Biaya Personil Peserta Didik Sekolah Dasar	66,920,000.00	
1.01.2.22.0.00.02.0000 DINAS PENDIDIKAN DAN KEBUDAYAAN							
1.01.2.22.0.00.02.0006 UPT SDN BAKALAN							
1	01	02	2.01	0029	Pengelolaan Dana BOS Sekolah Dasar	249,300,000.00	
1	01	02	2.01	0054	Penyediaan Biaya Personil Peserta Didik Sekolah Dasar	132,636,800.00	
1.01.2.22.0.00.02.0000 DINAS PENDIDIKAN DAN KEBUDAYAAN							
1.01.2.22.0.00.02.0007 UPT SDN KEPEL							
1	01	02	2.01	0029	Pengelolaan Dana BOS Sekolah Dasar	128,700,000.00	
1	01	02	2.01	0054	Penyediaan Biaya Personil Peserta Didik Sekolah Dasar	84,319,100.00	
1.01.2.22.0.00.02.0000 DINAS PENDIDIKAN DAN KEBUDAYAAN							
1.01.2.22.0.00.02.0008 UPT SDN BLANDONGAN							
1	01	02	2.01	0029	Pengelolaan Dana BOS Sekolah Dasar	148,500,000.00	
1	01	02	2.01	0054	Penyediaan Biaya Personil Peserta Didik Sekolah Dasar	114,400,000.00	
1.01.2.22.0.00.02.0000 DINAS PENDIDIKAN DAN KEBUDAYAAN							
1.01.2.22.0.00.02.0009 UPT SDN PURUTREJO I							
1	01	02	2.01	0029	Pengelolaan Dana BOS Sekolah Dasar	240,300,000.00	
1	01	02	2.01	0054	Penyediaan Biaya Personil Peserta Didik Sekolah Dasar	136,620,000.00	
1.01.2.22.0.00.02.0000 DINAS PENDIDIKAN DAN KEBUDAYAAN							
1.01.2.22.0.00.02.0010 UPT SDN PURUTREJO II							
1	01	02	2.01	0029	Pengelolaan Dana BOS Sekolah Dasar	313,500,000.00	
1	01	02	2.01	0054	Penyediaan Biaya Personil Peserta Didik Sekolah Dasar	147,900,000.00	
1.01.2.22.0.00.02.0000 DINAS PENDIDIKAN DAN KEBUDAYAAN							
1.01.2.22.0.00.02.0011 UPT SDN KEBONAGUNG							
1	01	02	2.01	0029	Pengelolaan Dana BOS Sekolah Dasar	794,700,000.00	
1	01	02	2.01	0054	Penyediaan Biaya Personil Peserta Didik Sekolah Dasar	361,880,000.00	
1.01.2.22.0.00.02.0000 DINAS PENDIDIKAN DAN KEBUDAYAAN							
1.01.2.22.0.00.02.0012 UPT SDN PURWOREJO I							
1	01	02	2.01	0029	Pengelolaan Dana BOS Sekolah Dasar	272,700,000.00	
1	01	02	2.01	0054	Penyediaan Biaya Personil Peserta Didik Sekolah Dasar	146,580,000.00	
1.01.2.22.0.00.02.0000 DINAS PENDIDIKAN DAN KEBUDAYAAN							
1.01.2.22.0.00.02.0013 UPT SDN PURWOREJO III							
1	01	02	2.01	0029	Pengelolaan Dana BOS Sekolah Dasar	117,900,000.00	
1	01	02	2.01	0054	Penyediaan Biaya Personil Peserta Didik Sekolah Dasar	79,160,000.00	
1.01.2.22.0.00.02.0000 DINAS PENDIDIKAN DAN KEBUDAYAAN							
1.01.2.22.0.00.02.0014 UPT SDN POHJENTREK I							
1	01	02	2.01	0029	Pengelolaan Dana BOS Sekolah Dasar	152,100,000.00	
1	01	02	2.01	0054	Penyediaan Biaya Personil Peserta Didik Sekolah Dasar	93,840,000.00	
1.01.2.22.0.00.02.0000 DINAS PENDIDIKAN DAN KEBUDAYAAN							
1.01.2.22.0.00.02.0015 UPT SDN POHJENTREK II							
1	01	02	2.01	0029	Pengelolaan Dana BOS Sekolah Dasar	97,200,000.00	
1	01	02	2.01	0054	Penyediaan Biaya Personil Peserta Didik Sekolah Dasar	72,880,000.00	
1.01.2.22.0.00.02.0000 DINAS PENDIDIKAN DAN KEBUDAYAAN							
1.01.2.22.0.00.02.0016 UPT SDN TEMBOKREJO I							
1	01	02	2.01	0029	Pengelolaan Dana BOS Sekolah Dasar	247,500,000.00	
1	01	02	2.01	0054	Penyediaan Biaya Personil Peserta Didik Sekolah Dasar	134,500,000.00	
1.01.2.22.0.00.02.0000 DINAS PENDIDIKAN DAN KEBUDAYAAN							
1.01.2.22.0.00.02.0017 UPT SDN TEMBOKREJO II							
1	01	02	2.01	0029	Pengelolaan Dana BOS Sekolah Dasar	162,000,000.00	
1	01	02	2.01	0054	Penyediaan Biaya Personil Peserta Didik Sekolah Dasar	96,800,000.00	
1.01.2.22.0.00.02.0000 DINAS PENDIDIKAN DAN KEBUDAYAAN							
1.01.2.22.0.00.02.0018 UPT SDN WIROGUNAN							
1	01	02	2.01	0029	Pengelolaan Dana BOS Sekolah Dasar	229,500,000.00	
1	01	02	2.01	0054	Penyediaan Biaya Personil Peserta Didik Sekolah Dasar	131,800,000.00	
1.01.2.22.0.00.02.0000 DINAS PENDIDIKAN DAN KEBUDAYAAN							
1.01.2.22.0.00.02.0019 UPT SDN SEKARGADUNG							

Kode					Program / Kegiatan	Plafon Anggaran Sementara (Rp)	Keterangan
1	01	02	2.01	0029	Pengelolaan Dana BOS Sekolah Dasar	325,800,000.00	
1	01	02	2.01	0054	Penyediaan Biaya Personil Peserta Didik Sekolah Dasar	165,820,000.00	
1.01.2.22.0.00.02.0000 DINAS PENDIDIKAN DAN KEBUDAYAAN							
1.01.2.22.0.00.02.0020 UPT SDN GADINGREJO I							
1	01	02	2.01	0029	Pengelolaan Dana BOS Sekolah Dasar	189,000,000.00	
1	01	02	2.01	0054	Penyediaan Biaya Personil Peserta Didik Sekolah Dasar	111,090,000.00	
1.01.2.22.0.00.02.0000 DINAS PENDIDIKAN DAN KEBUDAYAAN							
1.01.2.22.0.00.02.0021 UPT SDN GADINGREJO II							
1	01	02	2.01	0029	Pengelolaan Dana BOS Sekolah Dasar	215,100,000.00	
1	01	02	2.01	0054	Penyediaan Biaya Personil Peserta Didik Sekolah Dasar	121,540,000.00	
1.01.2.22.0.00.02.0000 DINAS PENDIDIKAN DAN KEBUDAYAAN							
1.01.2.22.0.00.02.0022 UPT SDN TRAJENG I							
1	01	02	2.01	0029	Pengelolaan Dana BOS Sekolah Dasar	447,300,000.00	
1	01	02	2.01	0054	Penyediaan Biaya Personil Peserta Didik Sekolah Dasar	235,920,000.00	
1.01.2.22.0.00.02.0000 DINAS PENDIDIKAN DAN KEBUDAYAAN							
1.01.2.22.0.00.02.0023 UPT SDN GENTONG							
1	01	02	2.01	0029	Pengelolaan Dana BOS Sekolah Dasar	360,000,000.00	
1	01	02	2.01	0054	Penyediaan Biaya Personil Peserta Didik Sekolah Dasar	191,500,000.00	
1.01.2.22.0.00.02.0000 DINAS PENDIDIKAN DAN KEBUDAYAAN							
1.01.2.22.0.00.02.0024 UPT SDN SEBANI							
1	01	02	2.01	0029	Pengelolaan Dana BOS Sekolah Dasar	266,400,000.00	
1	01	02	2.01	0054	Penyediaan Biaya Personil Peserta Didik Sekolah Dasar	150,559,800.00	
1.01.2.22.0.00.02.0000 DINAS PENDIDIKAN DAN KEBUDAYAAN							
1.01.2.22.0.00.02.0025 UPT SDN BUKIR							
1	01	02	2.01	0029	Pengelolaan Dana BOS Sekolah Dasar	459,900,000.00	
1	01	02	2.01	0054	Penyediaan Biaya Personil Peserta Didik Sekolah Dasar	230,960,000.00	
1.01.2.22.0.00.02.0000 DINAS PENDIDIKAN DAN KEBUDAYAAN							
1.01.2.22.0.00.02.0026 UPT SDN KRAPYAKREJO I							
1	01	02	2.01	0029	Pengelolaan Dana BOS Sekolah Dasar	147,600,000.00	
1	01	02	2.01	0054	Penyediaan Biaya Personil Peserta Didik Sekolah Dasar	92,535,100.00	
1.01.2.22.0.00.02.0000 DINAS PENDIDIKAN DAN KEBUDAYAAN							
1.01.2.22.0.00.02.0027 UPT SDN KRAPYAKREJO II							
1	01	02	2.01	0029	Pengelolaan Dana BOS Sekolah Dasar	308,700,000.00	
1	01	02	2.01	0054	Penyediaan Biaya Personil Peserta Didik Sekolah Dasar	155,011,800.00	
1.01.2.22.0.00.02.0000 DINAS PENDIDIKAN DAN KEBUDAYAAN							
1.01.2.22.0.00.02.0028 UPT SDN PETAHUNAN I							
1	01	02	2.01	0029	Pengelolaan Dana BOS Sekolah Dasar	323,100,000.00	
1	01	02	2.01	0054	Penyediaan Biaya Personil Peserta Didik Sekolah Dasar	164,240,000.00	
1.01.2.22.0.00.02.0000 DINAS PENDIDIKAN DAN KEBUDAYAAN							
1.01.2.22.0.00.02.0029 UPT SDN PETAHUNAN II							
1	01	02	2.01	0029	Pengelolaan Dana BOS Sekolah Dasar	171,900,000.00	
1	01	02	2.01	0054	Penyediaan Biaya Personil Peserta Didik Sekolah Dasar	101,260,000.00	
1.01.2.22.0.00.02.0000 DINAS PENDIDIKAN DAN KEBUDAYAAN							
1.01.2.22.0.00.02.0030 UPT SDN RANDUSARI							
1	01	02	2.01	0029	Pengelolaan Dana BOS Sekolah Dasar	305,100,000.00	
1	01	02	2.01	0054	Penyediaan Biaya Personil Peserta Didik Sekolah Dasar	181,040,000.00	
1.01.2.22.0.00.02.0000 DINAS PENDIDIKAN DAN KEBUDAYAAN							
1.01.2.22.0.00.02.0031 UPT SDN KARANGKETUG I							
1	01	02	2.01	0029	Pengelolaan Dana BOS Sekolah Dasar	163,800,000.00	
1	01	02	2.01	0054	Penyediaan Biaya Personil Peserta Didik Sekolah Dasar	114,520,000.00	
1.01.2.22.0.00.02.0000 DINAS PENDIDIKAN DAN KEBUDAYAAN							
1.01.2.22.0.00.02.0032 UPT SDN KARANGKETUG II							
1	01	02	2.01	0029	Pengelolaan Dana BOS Sekolah Dasar	285,300,000.00	
1	01	02	2.01	0054	Penyediaan Biaya Personil Peserta Didik Sekolah Dasar	166,620,000.00	
1.01.2.22.0.00.02.0000 DINAS PENDIDIKAN DAN KEBUDAYAAN							
1.01.2.22.0.00.02.0033 UPT SDN KARANGKETUG III							
1	01	02	2.01	0029	Pengelolaan Dana BOS Sekolah Dasar	128,700,000.00	
1	01	02	2.01	0054	Penyediaan Biaya Personil Peserta Didik Sekolah Dasar	87,980,000.00	
1.01.2.22.0.00.02.0000 DINAS PENDIDIKAN DAN KEBUDAYAAN							
1.01.2.22.0.00.02.0034 UPT SDN TRAJENG II							
1	01	02	2.01	0029	Pengelolaan Dana BOS Sekolah Dasar	99,900,000.00	
1	01	02	2.01	0054	Penyediaan Biaya Personil Peserta Didik Sekolah Dasar	76,460,000.00	
1.01.2.22.0.00.02.0000 DINAS PENDIDIKAN DAN KEBUDAYAAN							
1.01.2.22.0.00.02.0035 UPT SDN KARANGANYAR							
1	01	02	2.01	0029	Pengelolaan Dana BOS Sekolah Dasar	270,000,000.00	
1	01	02	2.01	0054	Penyediaan Biaya Personil Peserta Didik Sekolah Dasar	149,000,000.00	
1.01.2.22.0.00.02.0000 DINAS PENDIDIKAN DAN KEBUDAYAAN							
1.01.2.22.0.00.02.0036 UPT SDN KEBONSARI							

Kode					Program / Kegiatan	Plafon Anggaran Sementara (Rp)	Keterangan
1	01	02	2.01	0029	Pengelolaan Dana BOS Sekolah Dasar	488,700,000.00	
1	01	02	2.01	0054	Penyediaan Biaya Personil Peserta Didik Sekolah Dasar	234,980,000.00	
1.01.2.22.0.00.02.0000 DINAS PENDIDIKAN DAN KEBUDAYAAN							
1.01.2.22.0.00.02.0037 UPT SDN BANGILAN							
1	01	02	2.01	0029	Pengelolaan Dana BOS Sekolah Dasar	351,000,000.00	
1	01	02	2.01	0054	Penyediaan Biaya Personil Peserta Didik Sekolah Dasar	183,400,000.00	
1.01.2.22.0.00.02.0000 DINAS PENDIDIKAN DAN KEBUDAYAAN							
1.01.2.22.0.00.02.0038 UPT SDN NGEMPLAKREJO							
1	01	02	2.01	0029	Pengelolaan Dana BOS Sekolah Dasar	181,800,000.00	
1	01	02	2.01	0054	Penyediaan Biaya Personil Peserta Didik Sekolah Dasar	115,720,000.00	
1.01.2.22.0.00.02.0000 DINAS PENDIDIKAN DAN KEBUDAYAAN							
1.01.2.22.0.00.02.0039 UPT SDN PEKUNCEN							
1	01	02	2.01	0029	Pengelolaan Dana BOS Sekolah Dasar	642,600,000.00	
1	01	02	2.01	0054	Penyediaan Biaya Personil Peserta Didik Sekolah Dasar	424,040,000.00	
1.01.2.22.0.00.02.0000 DINAS PENDIDIKAN DAN KEBUDAYAAN							
1.01.2.22.0.00.02.0040 UPT SDN KANDANGSAPI I							
1	01	02	2.01	0029	Pengelolaan Dana BOS Sekolah Dasar	90,900,000.00	
1	01	02	2.01	0054	Penyediaan Biaya Personil Peserta Didik Sekolah Dasar	69,860,000.00	
1.01.2.22.0.00.02.0000 DINAS PENDIDIKAN DAN KEBUDAYAAN							
1.01.2.22.0.00.02.0041 UPT SDN KANDANGSAPI II							
1	01	02	2.01	0029	Pengelolaan Dana BOS Sekolah Dasar	127,800,000.00	
1	01	02	2.01	0054	Penyediaan Biaya Personil Peserta Didik Sekolah Dasar	85,120,000.00	
1.01.2.22.0.00.02.0000 DINAS PENDIDIKAN DAN KEBUDAYAAN							
1.01.2.22.0.00.02.0042 UPT SDN BUGUL LOR							
1	01	02	2.01	0029	Pengelolaan Dana BOS Sekolah Dasar	150,300,000.00	
1	01	02	2.01	0054	Penyediaan Biaya Personil Peserta Didik Sekolah Dasar	96,120,000.00	
1.01.2.22.0.00.02.0000 DINAS PENDIDIKAN DAN KEBUDAYAAN							
1.01.2.22.0.00.02.0043 UPT SDN PETAMANAN							
1	01	02	2.01	0029	Pengelolaan Dana BOS Sekolah Dasar	423,900,000.00	
1	01	02	2.01	0054	Penyediaan Biaya Personil Peserta Didik Sekolah Dasar	216,560,000.00	
1.01.2.22.0.00.02.0000 DINAS PENDIDIKAN DAN KEBUDAYAAN							
1.01.2.22.0.00.02.0044 UPT SDN PANGGUNGREJO							
1	01	02	2.01	0029	Pengelolaan Dana BOS Sekolah Dasar	209,700,000.00	
1	01	02	2.01	0054	Penyediaan Biaya Personil Peserta Didik Sekolah Dasar	115,880,000.00	
1.01.2.22.0.00.02.0000 DINAS PENDIDIKAN DAN KEBUDAYAAN							
1.01.2.22.0.00.02.0045 UPT SDN MANDARANREJO I							
1	01	02	2.01	0029	Pengelolaan Dana BOS Sekolah Dasar	380,700,000.00	
1	01	02	2.01	0054	Penyediaan Biaya Personil Peserta Didik Sekolah Dasar	190,780,000.00	
1.01.2.22.0.00.02.0000 DINAS PENDIDIKAN DAN KEBUDAYAAN							
1.01.2.22.0.00.02.0046 UPT SDN MANDARANREJO II							
1	01	02	2.01	0029	Pengelolaan Dana BOS Sekolah Dasar	80,100,000.00	
1	01	02	2.01	0054	Penyediaan Biaya Personil Peserta Didik Sekolah Dasar	67,040,000.00	
1.01.2.22.0.00.02.0000 DINAS PENDIDIKAN DAN KEBUDAYAAN							
1.01.2.22.0.00.02.0047 UPT SMPN 1							
1	**01**	**02**	**2.02**		**Pengelolaan Pendidikan Sekolah Menengah Pertama**	**1,333,525,000.00**	
1	01	02	2.02	0032	Penyediaan Biaya Personil Peserta Didik Sekolah Menengah Pertama	496,425,000.00	
1	01	02	2.02	0042	Pengelolaan Dana BOS Sekolah Menengah Pertama	837,100,000.00	
1.01.2.22.0.00.02.0000 DINAS PENDIDIKAN DAN KEBUDAYAAN							
1.01.2.22.0.00.02.0048 UPT SMPN 2							
1	01	02	2.02	0032	Penyediaan Biaya Personil Peserta Didik Sekolah Menengah Pertama	449,700,000.00	
1	01	02	2.02	0042	Pengelolaan Dana BOS Sekolah Menengah Pertama	752,400,000.00	
1.01.2.22.0.00.02.0000 DINAS PENDIDIKAN DAN KEBUDAYAAN							
1.01.2.22.0.00.02.0049 UPT SMPN 3							
1	01	02	2.02	0032	Penyediaan Biaya Personil Peserta Didik Sekolah Menengah Pertama	251,050,000.00	
1	01	02	2.02	0042	Pengelolaan Dana BOS Sekolah Menengah Pertama	534,600,000.00	
1.01.2.22.0.00.02.0000 DINAS PENDIDIKAN DAN KEBUDAYAAN							
1.01.2.22.0.00.02.0050 UPT SMPN 4							
1	01	02	2.02	0032	Penyediaan Biaya Personil Peserta Didik Sekolah Menengah Pertama	383,200,000.00	
1	01	02	2.02	0042	Pengelolaan Dana BOS Sekolah Menengah Pertama	862,400,000.00	
1.01.2.22.0.00.02.0000 DINAS PENDIDIKAN DAN KEBUDAYAAN							
1.01.2.22.0.00.02.0051 UPT SMPN 5							
1	01	02	2.02	0032	Penyediaan Biaya Personil Peserta Didik Sekolah Menengah Pertama	402,725,000.00	
1	01	02	2.02	0042	Pengelolaan Dana BOS Sekolah Menengah Pertama	898,700,000.00	
1.01.2.22.0.00.02.0000 DINAS PENDIDIKAN DAN KEBUDAYAAN							
1.01.2.22.0.00.02.0052 UPT SMPN 6							

Kode					Program / Kegiatan	Plafon Anggaran Sementara (Rp)	Keterangan
1	01	02	2.02	0032	Penyediaan Biaya Personil Peserta Didik Sekolah Menengah Pertama	345,775,000.00	
1	01	02	2.02	0042	Pengelolaan Dana BOS Sekolah Menengah Pertama	773,300,000.00	
1.01.2.22.0.00.02.0000 DINAS PENDIDIKAN DAN KEBUDAYAAN							
1.01.2.22.0.00.02.0053 UPT SMPN 7							
1	01	02	2.02	0032	Penyediaan Biaya Personil Peserta Didik Sekolah Menengah Pertama	388,125,000.00	
1	01	02	2.02	0042	Pengelolaan Dana BOS Sekolah Menengah Pertama	863,500,000.00	
1.01.2.22.0.00.02.0000 DINAS PENDIDIKAN DAN KEBUDAYAAN							
1.01.2.22.0.00.02.0054 UPT SMPN 8							
1	01	02	2.02	0032	Penyediaan Biaya Personil Peserta Didik Sekolah Menengah Pertama	329,325,000.00	
1	01	02	2.02	0042	Pengelolaan Dana BOS Sekolah Menengah Pertama	735,900,000.00	
1.01.2.22.0.00.02.0000 DINAS PENDIDIKAN DAN KEBUDAYAAN							
1.01.2.22.0.00.02.0055 UPT SMPN 9							
1	01	02	2.02	0032	Penyediaan Biaya Personil Peserta Didik Sekolah Menengah Pertama	275,544,400.00	
1	01	02	2.02	0042	Pengelolaan Dana BOS Sekolah Menengah Pertama	623,600,000.00	
1.01.2.22.0.00.02.0000 DINAS PENDIDIKAN DAN KEBUDAYAAN							
1.01.2.22.0.00.02.0056 UPT SMPN 10							
1	01	02	2.02	0032	Penyediaan Biaya Personil Peserta Didik Sekolah Menengah Pertama	273,499,800.00	
1	01	02	2.02	0042	Pengelolaan Dana BOS Sekolah Menengah Pertama	616,000,000.00	
1.01.2.22.0.00.02.0000 DINAS PENDIDIKAN DAN KEBUDAYAAN							
1.01.2.22.0.00.02.0057 UPT SMPN 11							
1	01	02	2.02	0032	Penyediaan Biaya Personil Peserta Didik Sekolah Menengah Pertama	190,168,400.00	
1	01	02	2.02	0042	Pengelolaan Dana BOS Sekolah Menengah Pertama	363,000,000.00	
1.01.2.22.0.00.02.0000 DINAS PENDIDIKAN DAN KEBUDAYAAN							
1.01.2.22.0.00.02.0058 TK NEGERI PEMBINA BUGUL KIDUL							
1	**01**	**02**	**2.03**		**Pengelolaan Pendidikan Anak Usia Dini (PAUD)**	**337,600,000.00**	
1	01	02	2.03	0011	Penyediaan Biaya Personil Peserta Didik PAUD	250,000,000.00	
1	01	02	2.03	0018	Pengelolaan Dana BOP PAUD	87,600,000.00	
1.01.2.22.0.00.02.0000 DINAS PENDIDIKAN DAN KEBUDAYAAN							
1.01.2.22.0.00.02.0059 TK NEGERI PEMBINA PURWOREJO							
1	01	02	2.03	0011	Penyediaan Biaya Personil Peserta Didik PAUD	225,000,000.00	
1	01	02	2.03	0018	Pengelolaan Dana BOP PAUD	86,400,000.00	
1.02.0.00.0.00.01.0000 DINAS KESEHATAN							
1.02.0.00.0.00.01.0000 DINAS KESEHATAN							
1	**02**	**01**			**PROGRAM PENUNJANG URUSAN PEMERINTAHAN DAERAH KABUPATEN/KOTA**	**53,346,268,825.00**	
1	**02**	**01**	**2.01**		**Perencanaan, Penganggaran, dan Evaluasi Kinerja Perangkat Daerah**	**97,760,640.00**	
1	02	01	2.01	0001	Penyusunan Dokumen Perencanaan Perangkat Daerah	78,264,040.00	
1	02	01	2.01	0006	Koordinasi dan Penyusunan Laporan Capaian Kinerja dan Ikhtisar Realisasi Kinerja SKPD	13,763,400.00	
1	02	01	2.01	0007	Evaluasi Kinerja Perangkat Daerah	5,733,200.00	
1	**02**	**01**	**2.02**		**Administrasi Keuangan Perangkat Daerah**	**50,827,672,018.00**	
1	02	01	2.02	0001	Penyediaan Gaji dan Tunjangan ASN	50,502,680,518.00	
1	02	01	2.02	0007	Koordinasi dan Penyusunan Laporan Keuangan Bulanan/ Triwulanan/ Semesteran SKPD	324,991,500.00	
1	**02**	**01**	**2.03**		**Administrasi Barang Milik Daerah pada Perangkat Daerah**	**23,978,500.00**	
1	02	01	2.03	0001	Penyusunan Perencanaan Kebutuhan Barang Milik Daerah SKPD	4,750,000.00	
1	02	01	2.03	0005	Rekonsiliasi dan Penyusunan Laporan Barang Milik Daerah pada SKPD	19,228,500.00	
1	**02**	**01**	**2.05**		**Administrasi Kepegawaian Perangkat Daerah**	**21,363,500.00**	
1	02	01	2.05	0003	Pendataan dan Pengolahan Administrasi Kepegawaian	21,363,500.00	
1	**02**	**01**	**2.06**		**Administrasi Umum Perangkat Daerah**	**268,862,110.00**	
1	02	01	2.06	0001	Penyediaan Komponen Instalasi Listrik/Penerangan Bangunan Kantor	12,597,000.00	
1	02	01	2.06	0005	Penyediaan Barang Cetakan dan Penggandaan	30,332,920.00	
1	02	01	2.06	0006	Penyediaan Bahan Bacaan dan Peraturan Perundang-undangan	1,760,400.00	
1	02	01	2.06	0007	Penyediaan Bahan/Material	10,000,000.00	
1	02	01	2.06	0008	Fasilitasi Kunjungan Tamu	8,820,000.00	
1	02	01	2.06	0009	Penyelenggaraan Rapat Koordinasi dan Konsultasi SKPD	205,351,790.00	
1	**02**	**01**	**2.07**		**Pengadaan Barang Milik Daerah Penunjang Urusan Pemerintah Daerah**	**302,237,080.00**	
1	02	01	2.07	0006	Pengadaan Peralatan dan Mesin Lainnya	302,237,080.00	
1	**02**	**01**	**2.08**		**Penyediaan Jasa Penunjang Urusan Pemerintahan Daerah**	**904,677,677.00**	
1	02	01	2.08	0001	Penyediaan Jasa Surat Menyurat	2,750,000.00	
1	02	01	2.08	0002	Penyediaan Jasa Komunikasi, Sumber Daya Air dan Listrik	168,437,450.00	

Kode					Program / Kegiatan	Plafon Anggaran Sementara (Rp)	Keterangan
1	02	01	2.08	0004	Penyediaan Jasa Pelayanan Umum Kantor	733,490,227.00	
1	**02**	**01**	**2.09**		**Pemeliharaan Barang Milik Daerah Penunjang Urusan Pemerintahan Daerah**	**899,717,300.00**	
1	02	01	2.09	0001	Penyediaan Jasa Pemeliharaan, Biaya Pemeliharaan, dan Pajak Kendaraan Perorangan Dinas atau Kendaraan Dinas Jabatan	78,320,000.00	
1	02	01	2.09	0002	Penyediaan Jasa Pemeliharaan, Biaya Pemeliharaan, Pajak dan Perizinan Kendaraan Dinas Operasional atau Lapangan	240,090,000.00	
1	02	01	2.09	0006	Pemeliharaan Peralatan dan Mesin Lainnya	97,734,680.00	
1	02	01	2.09	0009	Pemeliharaan/Rehabilitasi Gedung Kantor dan Bangunan Lainnya	351,092,620.00	
1	02	01	2.09	0010	Pemeliharaan/Rehabilitasi Sarana dan Prasarana Gedung Kantor atau Bangunan Lainnya	132,480,000.00	
1	**02**	**02**			**PROGRAM PEMENUHAN UPAYA KESEHATAN PERORANGAN DAN UPAYA KESEHATAN MASYARAKAT**	**68,284,100,122.00**	
1	**02**	**02**	**2.01**		**Penyediaan Fasilitas Pelayanan Kesehatan untuk UKM dan UKP Kewenangan Daerah Kabupaten/Kota**	**12,068,199,812.00**	
1	02	02	2.01	0007	Pengembangan Fasilitas Kesehatan Lainnya	874,332,760.00	
1	02	02	2.01	0009	Rehabilitasi dan Pemeliharaan Puskesmas	1,700,000,000.00	
1	02	02	2.01	0014	Pengadaan Alat Kesehatan/Alat Penunjang Medik Fasilitas Pelayanan Kesehatan	950,342,000.00	
1	02	02	2.01	0020	Pemeliharaan Rutin dan Berkala Alat Kesehatan/Alat Penunjang Medik Fasilitas Pelayanan Kesehatan	366,357,270.00	
1	02	02	2.01	0023	Pengadaan Obat, Bahan Habis Pakai, Bahan Medis Habis Pakai,, Vaksin, Makanan dan Minuman di Fasilitas Kesehatan	8,149,972,582.00	
1	02	02	2.01	0026	Distribusi Alat Kesehatan, Obat, Bahan Habis Pakai, Bahan Medis Habis Pakai, Vaksin, Makanan dan Minuman ke Fasilitas Kesehatan	27,195,200.00	
1	**02**	**02**	**2.02**		**Penyediaan Layanan Kesehatan untuk UKM dan UKP Rujukan Tingkat Daerah Kabupaten/Kota**	**55,592,481,510.00**	
1	02	02	2.02	0001	Pengelolaan Pelayanan Kesehatan Ibu Hamil	160,326,500.00	
1	02	02	2.02	0002	Pengelolaan Pelayanan Kesehatan Ibu Bersalin	38,033,100.00	
1	02	02	2.02	0003	Pengelolaan Pelayanan Kesehatan Bayi Baru Lahir	319,222,500.00	
1	02	02	2.02	0004	Pengelolaan Pelayanan Kesehatan Balita	30,408,000.00	
1	02	02	2.02	0005	Pengelolaan Pelayanan Kesehatan pada Usia Pendidikan Dasar	187,119,200.00	
1	02	02	2.02	0006	Pengelolaan Pelayanan Kesehatan pada Usia Produktif	256,390,600.00	
1	02	02	2.02	0007	Pengelolaan Pelayanan Kesehatan pada Usia Lanjut	189,456,500.00	
1	02	02	2.02	0008	Pengelolaan Pelayanan Kesehatan Penderita Hipertensi	108,884,700.00	
1	02	02	2.02	0009	Pengelolaan Pelayanan Kesehatan Penderita Diabetes Melitus	388,475,900.00	
1	02	02	2.02	0010	Pengelolaan Pelayanan Kesehatan Orang dengan Gangguan Jiwa Berat	226,188,100.00	
1	02	02	2.02	0011	Pengelolaan Pelayanan Kesehatan Orang Terduga Tuberkulosis	168,673,000.00	
1	02	02	2.02	0012	Pengelolaan Pelayanan Kesehatan Orang dengan Risiko Terinfeksi HIV	296,298,800.00	
1	02	02	2.02	0013	Pengelolaan Pelayanan Kesehatan bagi Penduduk pada Kondisi Kejadian Luar Biasa (KLB)	411,330,450.00	
1	02	02	2.02	0014	Pengelolaan Pelayanan Kesehatan bagi Penduduk Terdampak Krisis Kesehatan Akibat Bencana dan/atau Berpotensi Bencana	823,500,000.00	
1	02	02	2.02	0015	Pengelolaan Pelayanan Kesehatan Gizi Masyarakat	98,687,400.00	
1	02	02	2.02	0016	Pengelolaan Pelayanan Kesehatan Kerja dan Olahraga	148,467,900.00	
1	02	02	2.02	0017	Pengelolaan Pelayanan Kesehatan Lingkungan	706,898,400.00	
1	02	02	2.02	0018	Pengelolaan Pelayanan Promosi Kesehatan	934,504,200.00	
1	02	02	2.02	0019	Pengelolaan Pelayanan Kesehatan Tradisional, Akupuntur, Asuhan Mandiri, dan Tradisional Lainnya	-	
1	02	02	2.02	0020	Pengelolaan Surveilans Kesehatan	157,996,700.00	
1	02	02	2.02	0025	Pelayanan Kesehatan Penyakit Menular dan Tidak Menular	881,087,160.00	
1	02	02	2.02	0026	Pengelolaan Jaminan Kesehatan Masyarakat	34,575,767,800.00	
1	02	02	2.02	0028	Pengambilan dan Pengiriman Spesimen Penyakit Potensial KLB ke Laboratorium Rujukan/Nasional	3,120,000.00	
1	02	02	2.02	0029	Penyelenggaraan Kabupaten/Kota Sehat	92,604,100.00	
1	02	02	2.02	0033	Operasional Pelayanan Puskesmas	12,796,758,000.00	
1	02	02	2.02	0036	Investigasi Awal Kejadian Tidak Diharapkan (Kejadian Ikutan Pasca Imunisasi dan Pemberian Obat Massal)	398,676,300.00	
1	02	02	2.02	0037	Pelaksanaan Kewaspadaan Dini dan Respon Wabah	149,413,600.00	
1	02	02	2.02	0038	Penyediaan dan Pengelolaan Sistem Penanganan Gawat Darurat Terpadu (SPGDT)	956,949,100.00	
1	02	02	2.02	0042	Pengelolaan pelayanan kesehatan Malaria	15,193,500.00	
1	02	02	2.02	0046	Pengelolaan upaya kesehatan Ibu dan Anak	72,050,000.00	
1	**02**	**02**	**2.03**		**Penyelenggaraan Sistem Informasi Kesehatan Secara Terintegrasi**	**315,021,400.00**	
1	02	02	2.03	0002	Pengelolaan Sistem Informasi Kesehatan	315,021,400.00	
1	**02**	**02**	**2.04**		**Penerbitan Izin Rumah Sakit Kelas C, D dan Fasilitas Pelayanan Kesehatan Tingkat Daerah Kabupaten/Kota**	**308,397,400.00**	
1	02	02	2.04	0001	Pengendalian dan Pengawasan serta Tindak Lanjut Pengawasan Perizinan Rumah Sakit Kelas C, D dan Fasilitas	-	

Kode					Program / Kegiatan	Plafon Anggaran Sementara (Rp)	Keterangan
					Pelayanan Kesehatan Lainnya		
1	02	02	2.04	0003	Peningkatan Mutu Pelayanan Fasilitas Kesehatan	308,397,400.00	
1	**02**	**03**			**PROGRAM PENINGKATAN KAPASITAS SUMBER DAYA MANUSIA KESEHATAN**	**1,350,198,100.00**	
1	**02**	**03**	**2.01**		**Pemberian Izin Praktik Tenaga Kesehatan di Wilayah Kabupaten/Kota**	**43,207,700.00**	
1	02	03	2.01	0002	Pembinaan dan Pengawasan Tenaga Kesehatan serta Tindak Lanjut Perizinan Praktik Tenaga Kesehatan	43,207,700.00	
1	**02**	**03**	**2.02**		**Perencanaan Kebutuhan dan Pendayagunaan Sumber Daya Manusia Kesehatan untuk UKP dan UKM di Wilayah Kabupaten/Kota**	**101,664,500.00**	
1	02	03	2.02	0002	Pemenuhan Kebutuhan Sumber Daya Manusia Kesehatan Sesuai Standar	60,914,500.00	
1	02	03	2.02	0003	Pembinaan dan Pengawasan Sumber Daya Manusia Kesehatan	40,750,000.00	
1	**02**	**03**	**2.03**		**Pengembangan Mutu dan Peningkatan Kompetensi Teknis Sumber Daya Manusia Kesehatan Tingkat Daerah Kabupaten/Kota**	**1,205,325,900.00**	
1	02	03	2.03	0001	Pengembangan Mutu dan Peningkatan Kompetensi Teknis Sumber Daya Manusia Kesehatan Tingkat Daerah Kabupaten/Kota	1,205,325,900.00	
1	**02**	**04**			**PROGRAM SEDIAAN FARMASI, ALAT KESEHATAN DAN MAKANAN MINUMAN**	**683,059,913.00**	
1	**02**	**04**	**2.01**		**Pemberian Izin Apotek, Toko Obat, Toko Alat Kesehatan dan Optikal, Usaha Mikro Obat Tradisional (UMOT)**	**151,074,113.00**	
1	02	04	2.01	0001	Pengendalian dan Pengawasan serta Tindak Lanjut Pengawasan Perizinan Apotek, Toko Obat, Toko Alat Kesehatan, dan Optikal, Usaha Mikro Obat Tradisional (UMOT)	151,074,113.00	
1	**02**	**04**	**2.03**		**Penerbitan Sertifikat Produksi Pangan Industri Rumah Tangga dan Nomor P-IRT sebagai Izin Produksi, untuk Produk Makanan Minuman Tertentu yang Dapat Diproduksi oleh Industri Rumah Tangga**	**246,387,000.00**	
1	02	04	2.03	0001	Pengendalian dan Pengawasan serta Tindak Lanjut Pengawasan Sertifikat Produksi Pangan Industri Rumah Tangga dan Nomor P-IRT sebagai Izin Produksi, untuk Produk Makanan Minuman Tertentu yang Dapat Diproduksi oleh Industri Rumah Tangga	246,387,000.00	
1	**02**	**04**	**2.06**		**Pemeriksaan dan Tindak Lanjut Hasil Pemeriksaan Post Market pada Produksi dan Produk Makanan Minuman Industri Rumah Tangga**	**285,598,800.00**	
1	02	04	2.06	0001	Pemeriksaan Post Market pada Produk Makanan-Minuman Industri Rumah Tangga yang Beredar dan Pengawasan serta Tindak Lanjut Pengawasan	285,598,800.00	
1	**02**	**05**			**PROGRAM PEMBERDAYAAN MASYARAKAT BIDANG KESEHATAN**	**202,656,221.00**	
1	**02**	**05**	**2.01**		**Advokasi, Pemberdayaan, Kemitraan, Peningkatan Peran serta Masyarakat dan Lintas Sektor Tingkat Daerah Kabupaten/Kota**	**35,383,621.00**	
1	02	05	2.01	0001	Peningkatan Upaya Promosi Kesehatan, Advokasi, Kemitraan dan Pemberdayaan Masyarakat	35,383,621.00	
1	**02**	**05**	**2.02**		**Pelaksanaan Sehat dalam rangka Promotif Preventif Tingkat Daerah Kabupaten/Kota**	**25,856,000.00**	
1	02	05	2.02	0001	Penyelenggaraan Promosi Kesehatan dan Gerakan Hidup Bersih dan Sehat	25,856,000.00	
1	**02**	**05**	**2.03**		**Pengembangan dan Pelaksanaan Upaya Kesehatan Bersumber Daya Masyarakat (UKBM) Tingkat Daerah Kabupaten/Kota**	**141,416,600.00**	
1	02	05	2.03	0001	Bimbingan Teknis dan Supervisi Pengembangan dan Pelaksanaan Upaya Kesehatan Bersumber Daya Masyarakat (UKBM)	141,416,600.00	
1.02.0.00.0.00.01.0001 UPT PUSKESMAS KARANGKETUG							
1.02.0.00.0.00.01.0001 UPT PUSKESMAS KARANGKETUG							
1	**02**	**02**			**PROGRAM PEMENUHAN UPAYA KESEHATAN PERORANGAN DAN UPAYA KESEHATAN MASYARAKAT**	**874,524,100.00**	
1	**02**	**02**	**2.02**		**Penyediaan Layanan Kesehatan untuk UKM dan UKP Rujukan Tingkat Daerah Kabupaten/Kota**	**874,524,100.00**	
1	02	02	2.02	0001	Pengelolaan Pelayanan Kesehatan Ibu Hamil	45,600,000.00	
1	02	02	2.02	0002	Pengelolaan Pelayanan Kesehatan Ibu Bersalin	45,050,000.00	
1	02	02	2.02	0004	Pengelolaan Pelayanan Kesehatan Balita	75,000,000.00	
1	02	02	2.02	0005	Pengelolaan Pelayanan Kesehatan pada Usia Pendidikan Dasar	57,990,000.00	
1	02	02	2.02	0006	Pengelolaan Pelayanan Kesehatan pada Usia Produktif	71,556,000.00	
1	02	02	2.02	0010	Pengelolaan Pelayanan Kesehatan Orang dengan Gangguan Jiwa Berat	2,000,000.00	
1	02	02	2.02	0011	Pengelolaan Pelayanan Kesehatan Orang Terduga Tuberkulosis	10,750,000.00	
1	02	02	2.02	0015	Pengelolaan Pelayanan Kesehatan Gizi Masyarakat	-	
1	02	02	2.02	0016	Pengelolaan Pelayanan Kesehatan Kerja dan Olahraga	44,800,000.00	
1	02	02	2.02	0017	Pengelolaan Pelayanan Kesehatan Lingkungan	46,330,000.00	
1	02	02	2.02	0020	Pengelolaan Surveilans Kesehatan	24,540,000.00	
1	02	02	2.02	0025	Pelayanan Kesehatan Penyakit Menular dan Tidak Menular	123,075,000.00	
1	02	02	2.02	0033	Operasional Pelayanan Puskesmas	265,658,100.00	
1	02	02	2.02	0034	Operasional Pelayanan Fasilitas Kesehatan Lainnya	4,575,000.00	
1	02	02	2.02	0036	Investigasi Awal Kejadian Tidak Diharapkan (Kejadian Ikutan Pasca Imunisasi dan Pemberian Obat Massal)	1,000,000.00	
1	02	02	2.02	0040	Pengelolaan pelayanan kesehatan orang dengan Tuberkulosis	1,500,000.00	

Kode					Program / Kegiatan	Plafon Anggaran Sementara (Rp)	Keterangan
1	02	02	2.02	0041	Pengelolaan pelayanan kesehatan orang dengan HIV (ODHIV)	4,700,000.00	
1	02	02	2.02	0044	Pengelolaan Pelayanan Kesehatan Reproduksi	4,800,000.00	
1	02	02	2.02	0046	Pengelolaan upaya kesehatan Ibu dan Anak	45,600,000.00	
1	**02**	**03**			**PROGRAM PENINGKATAN KAPASITAS SUMBER DAYA MANUSIA KESEHATAN**	**25,340,000.00**	
1	**02**	**03**	**2.03**		**Pengembangan Mutu dan Peningkatan Kompetensi Teknis Sumber Daya Manusia Kesehatan Tingkat Daerah Kabupaten/Kota**	**25,340,000.00**	
1	02	03	2.03	0001	Pengembangan Mutu dan Peningkatan Kompetensi Teknis Sumber Daya Manusia Kesehatan Tingkat Daerah Kabupaten/Kota	25,340,000.00	
1	**02**	**05**			**PROGRAM PEMBERDAYAAN MASYARAKAT BIDANG KESEHATAN**	**587,615,000.00**	
1	**02**	**05**	**2.01**		**Advokasi, Pemberdayaan, Kemitraan, Peningkatan Peran serta Masyarakat dan Lintas Sektor Tingkat Daerah Kabupaten/Kota**	**473,495,000.00**	
1	02	05	2.01	0001	Peningkatan Upaya Promosi Kesehatan, Advokasi, Kemitraan dan Pemberdayaan Masyarakat	473,495,000.00	
1	**02**	**05**	**2.02**		**Pelaksanaan Sehat dalam rangka Promotif Preventif Tingkat Daerah Kabupaten/Kota**	**39,450,000.00**	
1	02	05	2.02	0001	Penyelenggaraan Promosi Kesehatan dan Gerakan Hidup Bersih dan Sehat	39,450,000.00	
1	**02**	**05**	**2.03**		**Pengembangan dan Pelaksanaan Upaya Kesehatan Bersumber Daya Masyarakat (UKBM) Tingkat Daerah Kabupaten/Kota**	**74,670,000.00**	
1	02	05	2.03	0001	Bimbingan Teknis dan Supervisi Pengembangan dan Pelaksanaan Upaya Kesehatan Bersumber Daya Masyarakat (UKBM)	74,670,000.00	
1.02.0.00.0.00.01.0002 UPT PUSKESMAS GADINGREJO							
1.02.0.00.0.00.01.0002 UPT PUSKESMAS GADINGREJO							
1	**02**	**02**			**PROGRAM PEMENUHAN UPAYA KESEHATAN PERORANGAN DAN UPAYA KESEHATAN MASYARAKAT**	**1,967,713,500.00**	
1	**02**	**02**	**2.02**		**Penyediaan Layanan Kesehatan untuk UKM dan UKP Rujukan Tingkat Daerah Kabupaten/Kota**	**1,967,713,500.00**	
1	02	02	2.02	0001	Pengelolaan Pelayanan Kesehatan Ibu Hamil	29,820,000.00	
1	02	02	2.02	0002	Pengelolaan Pelayanan Kesehatan Ibu Bersalin	53,230,000.00	
1	02	02	2.02	0005	Pengelolaan Pelayanan Kesehatan pada Usia Pendidikan Dasar	25,975,000.00	
1	02	02	2.02	0006	Pengelolaan Pelayanan Kesehatan pada Usia Produktif	113,210,000.00	
1	02	02	2.02	0007	Pengelolaan Pelayanan Kesehatan pada Usia Lanjut	34,700,000.00	
1	02	02	2.02	0010	Pengelolaan Pelayanan Kesehatan Orang dengan Gangguan Jiwa Berat	11,217,000.00	
1	02	02	2.02	0011	Pengelolaan Pelayanan Kesehatan Orang Terduga Tuberkulosis	20,500,000.00	
1	02	02	2.02	0015	Pengelolaan Pelayanan Kesehatan Gizi Masyarakat	958,757,200.00	
1	02	02	2.02	0016	Pengelolaan Pelayanan Kesehatan Kerja dan Olahraga	66,650,000.00	
1	02	02	2.02	0017	Pengelolaan Pelayanan Kesehatan Lingkungan	42,620,000.00	
1	02	02	2.02	0019	Pengelolaan Pelayanan Kesehatan Tradisional, Akupuntur, Asuhan Mandiri, dan Tradisional Lainnya	5,695,000.00	
1	02	02	2.02	0020	Pengelolaan Surveilans Kesehatan	52,100,000.00	
1	02	02	2.02	0025	Pelayanan Kesehatan Penyakit Menular dan Tidak Menular	179,313,200.00	
1	02	02	2.02	0033	Operasional Pelayanan Puskesmas	291,641,100.00	
1	02	02	2.02	0034	Operasional Pelayanan Fasilitas Kesehatan Lainnya	5,715,000.00	
1	02	02	2.02	0036	Investigasi Awal Kejadian Tidak Diharapkan (Kejadian Ikutan Pasca Imunisasi dan Pemberian Obat Massal)	2,000,000.00	
1	02	02	2.02	0040	Pengelolaan pelayanan kesehatan orang dengan Tuberkulosis	6,000,000.00	
1	02	02	2.02	0041	Pengelolaan pelayanan kesehatan orang dengan HIV (ODHIV)	1,600,000.00	
1	02	02	2.02	0044	Pengelolaan Pelayanan Kesehatan Reproduksi	2,970,000.00	
1	02	02	2.02	0046	Pengelolaan upaya kesehatan Ibu dan Anak	64,000,000.00	
1	**02**	**03**			**PROGRAM PENINGKATAN KAPASITAS SUMBER DAYA MANUSIA KESEHATAN**	**94,560,000.00**	
1	**02**	**03**	**2.02**		**Perencanaan Kebutuhan dan Pendayagunaan Sumber Daya Manusia Kesehatan untuk UKP dan UKM di Wilayah Kabupaten/Kota**	**94,560,000.00**	
1	02	03	2.02	0002	Pemenuhan Kebutuhan Sumber Daya Manusia Kesehatan Sesuai Standar	94,560,000.00	
1	**02**	**05**			**PROGRAM PEMBERDAYAAN MASYARAKAT BIDANG KESEHATAN**	**720,543,600.00**	
1	**02**	**05**	**2.01**		**Advokasi, Pemberdayaan, Kemitraan, Peningkatan Peran serta Masyarakat dan Lintas Sektor Tingkat Daerah Kabupaten/Kota**	**580,203,600.00**	
1	02	05	2.01	0001	Peningkatan Upaya Promosi Kesehatan, Advokasi, Kemitraan dan Pemberdayaan Masyarakat	580,203,600.00	
1	02	05	2.01	0001	Peningkatan Upaya Promosi Kesehatan, Advokasi, Kemitraan dan Pemberdayaan Masyarakat	580,203,600.00	
1	**02**	**05**	**2.02**		**Pelaksanaan Sehat dalam rangka Promotif Preventif Tingkat Daerah Kabupaten/Kota**	**10,300,000.00**	
1	02	05	2.02	0001	Penyelenggaraan Promosi Kesehatan dan Gerakan Hidup Bersih dan Sehat	10,300,000.00	
1	**02**	**05**	**2.03**		**Pengembangan dan Pelaksanaan Upaya Kesehatan Bersumber Daya Masyarakat (UKBM) Tingkat Daerah Kabupaten/Kota**	**130,040,000.00**	

Kode					Program / Kegiatan	Plafon Anggaran Sementara (Rp)	Keterangan
1	02	05	2.03	0001	Bimbingan Teknis dan Supervisi Pengembangan dan Pelaksanaan Upaya Kesehatan Bersumber Daya Masyarakat (UKBM)	130,040,000.00	
1.02.0.00.0.00.01.0003 UPT PUSKESMAS KANDANGSAPI							
1.02.0.00.0.00.01.0003 UPT PUSKESMAS KANDANGSAPI							
1	**02**	**02**			**PROGRAM PEMENUHAN UPAYA KESEHATAN PERORANGAN DAN UPAYA KESEHATAN MASYARAKAT**	**1,693,663,100.00**	
1	**02**	**02**	**2.02**		**Penyediaan Layanan Kesehatan untuk UKM dan UKP Rujukan Tingkat Daerah Kabupaten/Kota**	**1,693,663,100.00**	
1	02	02	2.02	0001	Pengelolaan Pelayanan Kesehatan Ibu Hamil	60,820,000.00	
1	02	02	2.02	0002	Pengelolaan Pelayanan Kesehatan Ibu Bersalin	10,960,000.00	
1	02	02	2.02	0004	Pengelolaan Pelayanan Kesehatan Balita	16,300,000.00	
1	02	02	2.02	0005	Pengelolaan Pelayanan Kesehatan pada Usia Pendidikan Dasar	49,360,000.00	
1	02	02	2.02	0006	Pengelolaan Pelayanan Kesehatan pada Usia Produktif	48,375,000.00	
1	02	02	2.02	0007	Pengelolaan Pelayanan Kesehatan pada Usia Lanjut	33,852,000.00	
1	02	02	2.02	0011	Pengelolaan Pelayanan Kesehatan Orang Terduga Tuberkulosis	12,050,000.00	
1	02	02	2.02	0015	Pengelolaan Pelayanan Kesehatan Gizi Masyarakat	815,440,400.00	
1	02	02	2.02	0017	Pengelolaan Pelayanan Kesehatan Lingkungan	17,013,700.00	
1	02	02	2.02	0019	Pengelolaan Pelayanan Kesehatan Tradisional, Akupuntur, Asuhan Mandiri, dan Tradisional Lainnya	46,860,000.00	
1	02	02	2.02	0020	Pengelolaan Surveilans Kesehatan	29,490,000.00	
1	02	02	2.02	0025	Pelayanan Kesehatan Penyakit Menular dan Tidak Menular	120,780,200.00	
1	02	02	2.02	0033	Operasional Pelayanan Puskesmas	319,161,800.00	
1	02	02	2.02	0036	Investigasi Awal Kejadian Tidak Diharapkan (Kejadian Ikutan Pasca Imunisasi dan Pemberian Obat Massal)	1,800,000.00	
1	02	02	2.02	0040	Pengelolaan pelayanan kesehatan orang dengan Tuberkulosis	10,800,000.00	
1	02	02	2.02	0041	Pengelolaan pelayanan kesehatan orang dengan HIV (ODHIV)	1,800,000.00	
1	02	02	2.02	0044	Pengelolaan Pelayanan Kesehatan Reproduksi	4,800,000.00	
1	02	02	2.02	0046	Pengelolaan upaya kesehatan Ibu dan Anak	94,000,000.00	
1	**02**	**05**			**PROGRAM PEMBERDAYAAN MASYARAKAT BIDANG KESEHATAN**	**763,356,400.00**	
1	**02**	**05**	**2.01**		**Advokasi, Pemberdayaan, Kemitraan, Peningkatan Peran serta Masyarakat dan Lintas Sektor Tingkat Daerah Kabupaten/Kota**	**689,451,400.00**	
1	02	05	2.01	0001	Peningkatan Upaya Promosi Kesehatan, Advokasi, Kemitraan dan Pemberdayaan Masyarakat	689,451,400.00	
1	**02**	**05**	**2.03**		**Pengembangan dan Pelaksanaan Upaya Kesehatan Bersumber Daya Masyarakat (UKBM) Tingkat Daerah Kabupaten/Kota**	**73,905,000.00**	
1	02	05	2.03	0001	Bimbingan Teknis dan Supervisi Pengembangan dan Pelaksanaan Upaya Kesehatan Bersumber Daya Masyarakat (UKBM)	73,905,000.00	
1.02.0.00.0.00.01.0004 UPT PUSKESMAS KEBONAGUNG							
1.02.0.00.0.00.01.0004 UPT PUSKESMAS KEBONAGUNG							
1	**02**	**02**			**PROGRAM PEMENUHAN UPAYA KESEHATAN PERORANGAN DAN UPAYA KESEHATAN MASYARAKAT**	**1,487,810,400.00**	
1	**02**	**02**	**2.02**		**Penyediaan Layanan Kesehatan untuk UKM dan UKP Rujukan Tingkat Daerah Kabupaten/Kota**	**1,487,810,400.00**	
1	02	02	2.02	0001	Pengelolaan Pelayanan Kesehatan Ibu Hamil	81,192,600.00	
1	02	02	2.02	0002	Pengelolaan Pelayanan Kesehatan Ibu Bersalin	22,365,000.00	
1	02	02	2.02	0005	Pengelolaan Pelayanan Kesehatan pada Usia Pendidikan Dasar	23,800,000.00	
1	02	02	2.02	0006	Pengelolaan Pelayanan Kesehatan pada Usia Produktif	3,299,600.00	
1	02	02	2.02	0007	Pengelolaan Pelayanan Kesehatan pada Usia Lanjut	10,650,000.00	
1	02	02	2.02	0010	Pengelolaan Pelayanan Kesehatan Orang dengan Gangguan Jiwa Berat	21,450,000.00	
1	02	02	2.02	0011	Pengelolaan Pelayanan Kesehatan Orang Terduga Tuberkulosis	2,400,000.00	
1	02	02	2.02	0012	Pengelolaan Pelayanan Kesehatan Orang dengan Risiko Terinfeksi HIV	5,000,000.00	
1	02	02	2.02	0015	Pengelolaan Pelayanan Kesehatan Gizi Masyarakat	764,163,500.00	
1	02	02	2.02	0016	Pengelolaan Pelayanan Kesehatan Kerja dan Olahraga	26,459,500.00	
1	02	02	2.02	0017	Pengelolaan Pelayanan Kesehatan Lingkungan	9,750,000.00	
1	02	02	2.02	0018	Pengelolaan Pelayanan Promosi Kesehatan	5,100,000.00	
1	02	02	2.02	0019	Pengelolaan Pelayanan Kesehatan Tradisional, Akupuntur, Asuhan Mandiri, dan Tradisional Lainnya	20,900,000.00	
1	02	02	2.02	0020	Pengelolaan Surveilans Kesehatan	57,640,000.00	
1	02	02	2.02	0025	Pelayanan Kesehatan Penyakit Menular dan Tidak Menular	89,376,000.00	
1	02	02	2.02	0033	Operasional Pelayanan Puskesmas	275,124,200.00	
1	02	02	2.02	0034	Operasional Pelayanan Fasilitas Kesehatan Lainnya	5,040,000.00	
1	02	02	2.02	0036	Investigasi Awal Kejadian Tidak Diharapkan (Kejadian Ikutan Pasca Imunisasi dan Pemberian Obat Massal)	1,800,000.00	
1	02	02	2.02	0040	Pengelolaan pelayanan kesehatan orang dengan Tuberkulosis	2,400,000.00	
1	02	02	2.02	0044	Pengelolaan Pelayanan Kesehatan Reproduksi	19,400,000.00	

Kode					Program / Kegiatan	Plafon Anggaran Sementara (Rp)	Keterangan
1	02	02	2.02	0046	Pengelolaan upaya kesehatan Ibu dan Anak	40,500,000.00	
1	**02**	**03**			**PROGRAM PENINGKATAN KAPASITAS SUMBER DAYA MANUSIA KESEHATAN**	**160,745,000.00**	
1	**02**	**03**	**2.02**		**Perencanaan Kebutuhan dan Pendayagunaan Sumber Daya Manusia Kesehatan untuk UKP dan UKM di Wilayah Kabupaten/Kota**	**71,164,000.00**	
1	02	03	2.02	0002	Pemenuhan Kebutuhan Sumber Daya Manusia Kesehatan Sesuai Standar	71,164,000.00	
1	**02**	**03**	**2.03**		**Pengembangan Mutu dan Peningkatan Kompetensi Teknis Sumber Daya Manusia Kesehatan Tingkat Daerah Kabupaten/Kota**	**89,581,000.00**	
1	02	03	2.03	0001	Pengembangan Mutu dan Peningkatan Kompetensi Teknis Sumber Daya Manusia Kesehatan Tingkat Daerah Kabupaten/Kota	89,581,000.00	
1	**02**	**05**			**PROGRAM PEMBERDAYAAN MASYARAKAT BIDANG KESEHATAN**	**648,767,400.00**	
1	**02**	**05**	**2.01**		**Advokasi, Pemberdayaan, Kemitraan, Peningkatan Peran serta Masyarakat dan Lintas Sektor Tingkat Daerah Kabupaten/Kota**	**567,245,400.00**	
1	02	05	2.01	0001	Peningkatan Upaya Promosi Kesehatan, Advokasi, Kemitraan dan Pemberdayaan Masyarakat	567,245,400.00	
1	**02**	**05**	**2.03**		**Pengembangan dan Pelaksanaan Upaya Kesehatan Bersumber Daya Masyarakat (UKBM) Tingkat Daerah Kabupaten/Kota**	**81,522,000.00**	
1	02	05	2.03	0001	Bimbingan Teknis dan Supervisi Pengembangan dan Pelaksanaan Upaya Kesehatan Bersumber Daya Masyarakat (UKBM)	81,522,000.00	
1.02.0.00.0.00.01.0005 UPT PUSKESMAS KEBONSARI							
1.02.0.00.0.00.01.0005 UPT PUSKESMAS KEBONSARI							
1	**02**	**02**			**PROGRAM PEMENUHAN UPAYA KESEHATAN PERORANGAN DAN UPAYA KESEHATAN MASYARAKAT**	**1,195,693,000.00**	
1	**02**	**02**	**2.02**		**Penyediaan Layanan Kesehatan untuk UKM dan UKP Rujukan Tingkat Daerah Kabupaten/Kota**	**1,195,693,000.00**	
1	02	02	2.02	0001	Pengelolaan Pelayanan Kesehatan Ibu Hamil	10,051,200.00	
1	02	02	2.02	0002	Pengelolaan Pelayanan Kesehatan Ibu Bersalin	15,060,000.00	
1	02	02	2.02	0005	Pengelolaan Pelayanan Kesehatan pada Usia Pendidikan Dasar	16,425,600.00	
1	02	02	2.02	0006	Pengelolaan Pelayanan Kesehatan pada Usia Produktif	36,749,500.00	
1	02	02	2.02	0007	Pengelolaan Pelayanan Kesehatan pada Usia Lanjut	17,026,000.00	
1	02	02	2.02	0010	Pengelolaan Pelayanan Kesehatan Orang dengan Gangguan Jiwa Berat	6,786,000.00	
1	02	02	2.02	0011	Pengelolaan Pelayanan Kesehatan Orang Terduga Tuberkulosis	3,800,000.00	
1	02	02	2.02	0015	Pengelolaan Pelayanan Kesehatan Gizi Masyarakat	521,540,000.00	
1	02	02	2.02	0016	Pengelolaan Pelayanan Kesehatan Kerja dan Olahraga	40,640,000.00	
1	02	02	2.02	0017	Pengelolaan Pelayanan Kesehatan Lingkungan	59,732,200.00	
1	02	02	2.02	0018	Pengelolaan Pelayanan Promosi Kesehatan	8,270,000.00	
1	02	02	2.02	0019	Pengelolaan Pelayanan Kesehatan Tradisional, Akupuntur, Asuhan Mandiri, dan Tradisional Lainnya	13,282,500.00	
1	02	02	2.02	0020	Pengelolaan Surveilans Kesehatan	17,211,200.00	
1	02	02	2.02	0025	Pelayanan Kesehatan Penyakit Menular dan Tidak Menular	73,468,000.00	
1	02	02	2.02	0033	Operasional Pelayanan Puskesmas	226,679,800.00	
1	02	02	2.02	0034	Operasional Pelayanan Fasilitas Kesehatan Lainnya	4,935,000.00	
1	02	02	2.02	0036	Investigasi Awal Kejadian Tidak Diharapkan (Kejadian Ikutan Pasca Imunisasi dan Pemberian Obat Massal)	3,600,000.00	
1	02	02	2.02	0040	Pengelolaan pelayanan kesehatan orang dengan Tuberkulosis	2,400,000.00	
1	02	02	2.02	0041	Pengelolaan pelayanan kesehatan orang dengan HIV (ODHIV)	700,000.00	
1	02	02	2.02	0044	Pengelolaan Pelayanan Kesehatan Reproduksi	29,456,000.00	
1	02	02	2.02	0046	Pengelolaan upaya kesehatan Ibu dan Anak	87,880,000.00	
1	**02**	**03**			**PROGRAM PENINGKATAN KAPASITAS SUMBER DAYA MANUSIA KESEHATAN**	**70,560,000.00**	
1	**02**	**03**	**2.02**		**Perencanaan Kebutuhan dan Pendayagunaan Sumber Daya Manusia Kesehatan untuk UKP dan UKM di Wilayah Kabupaten/Kota**	**70,560,000.00**	
1	02	03	2.02	0002	Pemenuhan Kebutuhan Sumber Daya Manusia Kesehatan Sesuai Standar	70,560,000.00	
1	**02**	**05**			**PROGRAM PEMBERDAYAAN MASYARAKAT BIDANG KESEHATAN**	**612,477,500.00**	
1	**02**	**05**	**2.01**		**Advokasi, Pemberdayaan, Kemitraan, Peningkatan Peran serta Masyarakat dan Lintas Sektor Tingkat Daerah Kabupaten/Kota**	**473,879,000.00**	
1	02	05	2.01	0001	Peningkatan Upaya Promosi Kesehatan, Advokasi, Kemitraan dan Pemberdayaan Masyarakat	473,879,000.00	
1	**02**	**05**	**2.02**		**Pelaksanaan Sehat dalam rangka Promotif Preventif Tingkat Daerah Kabupaten/Kota**	**6,300,000.00**	
1	02	05	2.02	0001	Penyelenggaraan Promosi Kesehatan dan Gerakan Hidup Bersih dan Sehat	6,300,000.00	
1	**02**	**05**	**2.03**		**Pengembangan dan Pelaksanaan Upaya Kesehatan Bersumber Daya Masyarakat (UKBM) Tingkat Daerah Kabupaten/Kota**	**132,298,500.00**	
1	02	05	2.03	0001	Bimbingan Teknis dan Supervisi Pengembangan dan Pelaksanaan Upaya Kesehatan Bersumber Daya Masyarakat (UKBM)	132,298,500.00	

Kode					Program / Kegiatan	Plafon Anggaran Sementara (Rp)	Keterangan
1.02.0.00.0.00.01.0006 UPT PUSKESMAS BUGUL KIDUL							
1.02.0.00.0.00.01.0006 UPT PUSKESMAS BUGUL KIDUL							
1	**02**	**02**			**PROGRAM PEMENUHAN UPAYA KESEHATAN PERORANGAN DAN UPAYA KESEHATAN MASYARAKAT**	**1,760,932,600.00**	
1	**02**	**02**	**2.02**		**Penyediaan Layanan Kesehatan untuk UKM dan UKP Rujukan Tingkat Daerah Kabupaten/Kota**	**1,760,932,600.00**	
1	02	02	2.02	0001	Pengelolaan Pelayanan Kesehatan Ibu Hamil	34,560,000.00	
1	02	02	2.02	0002	Pengelolaan Pelayanan Kesehatan Ibu Bersalin	66,708,000.00	
1	02	02	2.02	0005	Pengelolaan Pelayanan Kesehatan pada Usia Pendidikan Dasar	25,560,000.00	
1	02	02	2.02	0006	Pengelolaan Pelayanan Kesehatan pada Usia Produktif	10,575,000.00	
1	02	02	2.02	0010	Pengelolaan Pelayanan Kesehatan Orang dengan Gangguan Jiwa Berat	5,400,000.00	
1	02	02	2.02	0011	Pengelolaan Pelayanan Kesehatan Orang Terduga Tuberkulosis	1,200,000.00	
1	02	02	2.02	0012	Pengelolaan Pelayanan Kesehatan Orang dengan Risiko Terinfeksi HIV	9,240,000.00	
1	02	02	2.02	0015	Pengelolaan Pelayanan Kesehatan Gizi Masyarakat	917,218,000.00	
1	02	02	2.02	0016	Pengelolaan Pelayanan Kesehatan Kerja dan Olahraga	19,040,000.00	
1	02	02	2.02	0017	Pengelolaan Pelayanan Kesehatan Lingkungan	54,160,000.00	
1	02	02	2.02	0018	Pengelolaan Pelayanan Promosi Kesehatan	9,200,000.00	
1	02	02	2.02	0019	Pengelolaan Pelayanan Kesehatan Tradisional, Akupuntur, Asuhan Mandiri, dan Tradisional Lainnya	1,620,000.00	
1	02	02	2.02	0020	Pengelolaan Surveilans Kesehatan	20,590,000.00	
1	02	02	2.02	0025	Pelayanan Kesehatan Penyakit Menular dan Tidak Menular	57,280,000.00	
1	02	02	2.02	0033	Operasional Pelayanan Puskesmas	384,656,600.00	
1	02	02	2.02	0034	Operasional Pelayanan Fasilitas Kesehatan Lainnya	6,975,000.00	
1	02	02	2.02	0040	Pengelolaan pelayanan kesehatan orang dengan Tuberkulosis	3,600,000.00	
1	02	02	2.02	0041	Pengelolaan pelayanan kesehatan orang dengan HIV (ODHIV)	7,200,000.00	
1	02	02	2.02	0044	Pengelolaan Pelayanan Kesehatan Reproduksi	27,150,000.00	
1	02	02	2.02	0046	Pengelolaan upaya kesehatan Ibu dan Anak	99,000,000.00	
1	**02**	**03**			**PROGRAM PENINGKATAN KAPASITAS SUMBER DAYA MANUSIA KESEHATAN**	**23,520,000.00**	
1	**02**	**03**	**2.02**		**Perencanaan Kebutuhan dan Pendayagunaan Sumber Daya Manusia Kesehatan untuk UKP dan UKM di Wilayah Kabupaten/Kota**	**23,520,000.00**	
1	02	03	2.02	0002	Pemenuhan Kebutuhan Sumber Daya Manusia Kesehatan Sesuai Standar	23,520,000.00	
1	**02**	**05**			**PROGRAM PEMBERDAYAAN MASYARAKAT BIDANG KESEHATAN**	**951,645,000.00**	
1	**02**	**05**	**2.01**		**Advokasi, Pemberdayaan, Kemitraan, Peningkatan Peran serta Masyarakat dan Lintas Sektor Tingkat Daerah Kabupaten/Kota**	**680,610,000.00**	
1	02	05	2.01	0001	Peningkatan Upaya Promosi Kesehatan, Advokasi, Kemitraan dan Pemberdayaan Masyarakat	680,610,000.00	
1	**02**	**05**	**2.03**		**Pengembangan dan Pelaksanaan Upaya Kesehatan Bersumber Daya Masyarakat (UKBM) Tingkat Daerah Kabupaten/Kota**	**271,035,000.00**	
1	02	05	2.03	0001	Bimbingan Teknis dan Supervisi Pengembangan dan Pelaksanaan Upaya Kesehatan Bersumber Daya Masyarakat (UKBM)	271,035,000.00	
1.02.0.00.0.00.01.0007 UPT PUSKESMAS TRAJENG							
1.02.0.00.0.00.01.0007 UPT PUSKESMAS TRAJENG							
1	**02**	**02**			**PROGRAM PEMENUHAN UPAYA KESEHATAN PERORANGAN DAN UPAYA KESEHATAN MASYARAKAT**	**1,232,913,300.00**	
1	**02**	**02**	**2.02**		**Penyediaan Layanan Kesehatan untuk UKM dan UKP Rujukan Tingkat Daerah Kabupaten/Kota**	**1,232,913,300.00**	
1	02	02	2.02	0001	Pengelolaan Pelayanan Kesehatan Ibu Hamil	28,800,000.00	
1	02	02	2.02	0002	Pengelolaan Pelayanan Kesehatan Ibu Bersalin	16,500,000.00	
1	02	02	2.02	0005	Pengelolaan Pelayanan Kesehatan pada Usia Pendidikan Dasar	26,546,000.00	
1	02	02	2.02	0006	Pengelolaan Pelayanan Kesehatan pada Usia Produktif	2,475,000.00	
1	02	02	2.02	0010	Pengelolaan Pelayanan Kesehatan Orang dengan Gangguan Jiwa Berat	7,900,000.00	
1	02	02	2.02	0011	Pengelolaan Pelayanan Kesehatan Orang Terduga Tuberkulosis	2,500,000.00	
1	02	02	2.02	0012	Pengelolaan Pelayanan Kesehatan Orang dengan Risiko Terinfeksi HIV	1,500,000.00	
1	02	02	2.02	0015	Pengelolaan Pelayanan Kesehatan Gizi Masyarakat	629,813,000.00	
1	02	02	2.02	0016	Pengelolaan Pelayanan Kesehatan Kerja dan Olahraga	40,650,000.00	
1	02	02	2.02	0017	Pengelolaan Pelayanan Kesehatan Lingkungan	29,350,000.00	
1	02	02	2.02	0018	Pengelolaan Pelayanan Promosi Kesehatan	9,250,000.00	
1	02	02	2.02	0019	Pengelolaan Pelayanan Kesehatan Tradisional, Akupuntur, Asuhan Mandiri, dan Tradisional Lainnya	6,166,000.00	
1	02	02	2.02	0020	Pengelolaan Surveilans Kesehatan	29,450,000.00	
1	02	02	2.02	0025	Pelayanan Kesehatan Penyakit Menular dan Tidak Menular	89,350,000.00	
1	02	02	2.02	0033	Operasional Pelayanan Puskesmas	256,038,300.00	

Kode					Program / Kegiatan	Plafon Anggaran Sementara (Rp)	Keterangan
1	02	02	2.02	0034	Operasional Pelayanan Fasilitas Kesehatan Lainnya	6,975,000.00	
1	02	02	2.02	0036	Investigasi Awal Kejadian Tidak Diharapkan (Kejadian Ikutan Pasca Imunisasi dan Pemberian Obat Massal)	2,000,000.00	
1	02	02	2.02	0040	Pengelolaan pelayanan kesehatan orang dengan Tuberkulosis	8,000,000.00	
1	02	02	2.02	0041	Pengelolaan pelayanan kesehatan orang dengan HIV (ODHIV)	800,000.00	
1	02	02	2.02	0044	Pengelolaan Pelayanan Kesehatan Reproduksi	17,250,000.00	
1	02	02	2.02	0046	Pengelolaan upaya kesehatan Ibu dan Anak	21,600,000.00	
1	**02**	**03**			**PROGRAM PENINGKATAN KAPASITAS SUMBER DAYA MANUSIA KESEHATAN**	**94,080,000.00**	
1	**02**	**03**	**2.02**		**Perencanaan Kebutuhan dan Pendayagunaan Sumber Daya Manusia Kesehatan untuk UKP dan UKM di Wilayah Kabupaten/Kota**	**94,080,000.00**	
1	02	03	2.02	0002	Pemenuhan Kebutuhan Sumber Daya Manusia Kesehatan Sesuai Standar	94,080,000.00	
1	**02**	**05**			**PROGRAM PEMBERDAYAAN MASYARAKAT BIDANG KESEHATAN**	**559,875,000.00**	
1	**02**	**05**	**2.01**		**Advokasi, Pemberdayaan, Kemitraan, Peningkatan Peran serta Masyarakat dan Lintas Sektor Tingkat Daerah Kabupaten/Kota**	**444,950,000.00**	
1	02	05	2.01	0001	Peningkatan Upaya Promosi Kesehatan, Advokasi, Kemitraan dan Pemberdayaan Masyarakat	444,950,000.00	
1	**02**	**05**	**2.03**		**Pengembangan dan Pelaksanaan Upaya Kesehatan Bersumber Daya Masyarakat (UKBM) Tingkat Daerah Kabupaten/Kota**	**114,925,000.00**	
1	02	05	2.03	0001	Bimbingan Teknis dan Supervisi Pengembangan dan Pelaksanaan Upaya Kesehatan Bersumber Daya Masyarakat (UKBM)	114,925,000.00	
1.02.0.00.0.00.01.0008 UPT PUSKESMAS SEKARGADUNG							
1.02.0.00.0.00.01.0008 UPT PUSKESMAS SEKARGADUNG							
1	**02**	**02**			**PROGRAM PEMENUHAN UPAYA KESEHATAN PERORANGAN DAN UPAYA KESEHATAN MASYARAKAT**	**1,564,574,500.00**	
1	**02**	**02**	**2.02**		**Penyediaan Layanan Kesehatan untuk UKM dan UKP Rujukan Tingkat Daerah Kabupaten/Kota**	**1,564,574,500.00**	
1	02	02	2.02	0001	Pengelolaan Pelayanan Kesehatan Ibu Hamil	79,440,000.00	
1	02	02	2.02	0002	Pengelolaan Pelayanan Kesehatan Ibu Bersalin	1,500,000.00	
1	02	02	2.02	0005	Pengelolaan Pelayanan Kesehatan pada Usia Pendidikan Dasar	23,911,000.00	
1	02	02	2.02	0006	Pengelolaan Pelayanan Kesehatan pada Usia Produktif	6,800,000.00	
1	02	02	2.02	0011	Pengelolaan Pelayanan Kesehatan Orang Terduga Tuberkulosis	21,125,000.00	
1	02	02	2.02	0012	Pengelolaan Pelayanan Kesehatan Orang dengan Risiko Terinfeksi HIV	3,625,000.00	
1	02	02	2.02	0015	Pengelolaan Pelayanan Kesehatan Gizi Masyarakat	775,002,000.00	
1	02	02	2.02	0016	Pengelolaan Pelayanan Kesehatan Kerja dan Olahraga	39,140,000.00	
1	02	02	2.02	0017	Pengelolaan Pelayanan Kesehatan Lingkungan	39,875,000.00	
1	02	02	2.02	0018	Pengelolaan Pelayanan Promosi Kesehatan	29,208,000.00	
1	02	02	2.02	0019	Pengelolaan Pelayanan Kesehatan Tradisional, Akupuntur, Asuhan Mandiri, dan Tradisional Lainnya	13,625,000.00	
1	02	02	2.02	0020	Pengelolaan Surveilans Kesehatan	20,080,000.00	
1	02	02	2.02	0022	Pengelolaan Pelayanan Kesehatan Jiwa dan NAPZA	8,160,000.00	
1	02	02	2.02	0025	Pelayanan Kesehatan Penyakit Menular dan Tidak Menular	149,286,500.00	
1	02	02	2.02	0033	Operasional Pelayanan Puskesmas	326,392,000.00	
1	02	02	2.02	0034	Operasional Pelayanan Fasilitas Kesehatan Lainnya	4,365,000.00	
1	02	02	2.02	0036	Investigasi Awal Kejadian Tidak Diharapkan (Kejadian Ikutan Pasca Imunisasi dan Pemberian Obat Massal)	1,200,000.00	
1	02	02	2.02	0040	Pengelolaan pelayanan kesehatan orang dengan Tuberkulosis	6,000,000.00	
1	02	02	2.02	0044	Pengelolaan Pelayanan Kesehatan Reproduksi	4,800,000.00	
1	02	02	2.02	0046	Pengelolaan upaya kesehatan Ibu dan Anak	11,040,000.00	
1	**02**	**03**			**PROGRAM PENINGKATAN KAPASITAS SUMBER DAYA MANUSIA KESEHATAN**	**45,120,000.00**	
1	**02**	**03**	**2.02**		**Perencanaan Kebutuhan dan Pendayagunaan Sumber Daya Manusia Kesehatan untuk UKP dan UKM di Wilayah Kabupaten/Kota**	**45,120,000.00**	
1	02	03	2.02	0002	Pemenuhan Kebutuhan Sumber Daya Manusia Kesehatan Sesuai Standar	45,120,000.00	
1	**02**	**05**			**PROGRAM PEMBERDAYAAN MASYARAKAT BIDANG KESEHATAN**	**644,460,000.00**	
1	**02**	**05**	**2.01**		**Advokasi, Pemberdayaan, Kemitraan, Peningkatan Peran serta Masyarakat dan Lintas Sektor Tingkat Daerah Kabupaten/Kota**	**602,250,000.00**	
1	02	05	2.01	0001	Peningkatan Upaya Promosi Kesehatan, Advokasi, Kemitraan dan Pemberdayaan Masyarakat	602,250,000.00	
1	**02**	**05**	**2.03**		**Pengembangan dan Pelaksanaan Upaya Kesehatan Bersumber Daya Masyarakat (UKBM) Tingkat Daerah Kabupaten/Kota**	**42,210,000.00**	
1	02	05	2.03	0001	Bimbingan Teknis dan Supervisi Pengembangan dan Pelaksanaan Upaya Kesehatan Bersumber Daya Masyarakat (UKBM)	42,210,000.00	
1.02.0.00.0.00.02.0000 RSUD DR. R. SOEDARSONO							
1.02.0.00.0.00.02.0000 RSUD DR. R. SOEDARSONO							

Kode					Program / Kegiatan	Plafon Anggaran Sementara (Rp)	Keterangan
1	**02**	**01**			**PROGRAM PENUNJANG URUSAN PEMERINTAHAN DAERAH KABUPATEN/KOTA**	**103,453,937,324.00**	
1	**02**	**01**	**2.02**		**Administrasi Keuangan Perangkat Daerah**	**-**	
1	02	01	2.02	0001	Penyediaan Gaji dan Tunjangan ASN	-	
1	**02**	**01**	**2.10**		**Peningkatan Pelayanan BLUD**	**103,453,937,324.00**	
1	02	01	2.10	0001	Pelayanan dan Penunjang Pelayanan BLUD	103,453,937,324.00	
1	**02**	**02**			**PROGRAM PEMENUHAN UPAYA KESEHATAN PERORANGAN DAN UPAYA KESEHATAN MASYARAKAT**	**3,075,935,537.00**	
1	**02**	**02**	**2.01**		**Penyediaan Fasilitas Pelayanan Kesehatan untuk UKM dan UKP Kewenangan Daerah Kabupaten/Kota**	**3,075,935,537.00**	
1	02	02	2.01	0008	Rehabilitasi dan Pemeliharaan Rumah Sakit	3,075,935,537.00	
1.03.2.10.0.00.01.0000 DINAS PEKERJAAN UMUM DAN PENATAAN RUANG							
1.03.2.10.0.00.01.0000 DINAS PEKERJAAN UMUM DAN PENATAAN RUANG							
1	**03**	**01**			**PROGRAM PENUNJANG URUSAN PEMERINTAHAN DAERAH KABUPATEN/KOTA**	**7,990,838,168.00**	
1	**03**	**01**	**2.01**		**Perencanaan, Penganggaran, dan Evaluasi Kinerja Perangkat Daerah**	**30,123,000.00**	
1	03	01	2.01	0001	Penyusunan Dokumen Perencanaan Perangkat Daerah	19,680,000.00	
1	03	01	2.01	0006	Koordinasi dan Penyusunan Laporan Capaian Kinerja dan Ikhtisar Realisasi Kinerja SKPD	10,443,000.00	
1	**03**	**01**	**2.02**		**Administrasi Keuangan Perangkat Daerah**	**6,466,514,468.00**	
1	03	01	2.02	0001	Penyediaan Gaji dan Tunjangan ASN	6,407,014,468.00	
1	03	01	2.02	0007	Koordinasi dan Penyusunan Laporan Keuangan Bulanan/ Triwulanan/ Semesteran SKPD	59,500,000.00	
1	**03**	**01**	**2.03**		**Administrasi Barang Milik Daerah pada Perangkat Daerah**	**10,469,000.00**	
1	03	01	2.03	0001	Penyusunan Perencanaan Kebutuhan Barang Milik Daerah SKPD	5,640,000.00	
1	03	01	2.03	0005	Rekonsiliasi dan Penyusunan Laporan Barang Milik Daerah pada SKPD	4,829,000.00	
1	**03**	**01**	**2.05**		**Administrasi Kepegawaian Perangkat Daerah**	**5,984,000.00**	
1	03	01	2.05	0003	Pendataan dan Pengolahan Administrasi Kepegawaian	5,984,000.00	
1	03	01	2.05	0009	Pendidikan dan Pelatihan Pegawai Berdasarkan Tugas dan Fungsi	-	
1	**03**	**01**	**2.06**		**Administrasi Umum Perangkat Daerah**	**435,153,600.00**	
1	03	01	2.06	0001	Penyediaan Komponen Instalasi Listrik/Penerangan Bangunan Kantor	5,742,600.00	
1	03	01	2.06	0002	Penyediaan Peralatan dan Perlengkapan Kantor	155,808,000.00	
1	03	01	2.06	0005	Penyediaan Barang Cetakan dan Penggandaan	42,876,600.00	
1	03	01	2.06	0006	Penyediaan Bahan Bacaan dan Peraturan Perundang-undangan	15,602,400.00	
1	03	01	2.06	0007	Penyediaan Bahan/Material	10,000,000.00	
1	03	01	2.06	0008	Fasilitasi Kunjungan Tamu	14,592,000.00	
1	03	01	2.06	0009	Penyelenggaraan Rapat Koordinasi dan Konsultasi SKPD	190,532,000.00	
1	**03**	**01**	**2.07**		**Pengadaan Barang Milik Daerah Penunjang Urusan Pemerintah Daerah**	**-**	
1	03	01	2.07	0005	Pengadaan Mebel	-	
1	03	01	2.07	0006	Pengadaan Peralatan dan Mesin Lainnya	-	
1	**03**	**01**	**2.08**		**Penyediaan Jasa Penunjang Urusan Pemerintahan Daerah**	**685,600,600.00**	
1	03	01	2.08	0001	Penyediaan Jasa Surat Menyurat	14,260,200.00	
1	03	01	2.08	0002	Penyediaan Jasa Komunikasi, Sumber Daya Air dan Listrik	118,038,000.00	
1	03	01	2.08	0004	Penyediaan Jasa Pelayanan Umum Kantor	553,302,400.00	
1	**03**	**01**	**2.09**		**Pemeliharaan Barang Milik Daerah Penunjang Urusan Pemerintahan Daerah**	**356,993,500.00**	
1	03	01	2.09	0001	Penyediaan Jasa Pemeliharaan, Biaya Pemeliharaan, dan Pajak Kendaraan Perorangan Dinas atau Kendaraan Dinas Jabatan	45,045,000.00	
1	03	01	2.09	0002	Penyediaan Jasa Pemeliharaan, Biaya Pemeliharaan, Pajak dan Perizinan Kendaraan Dinas Operasional atau Lapangan	277,878,500.00	
1	03	01	2.09	0005	Pemeliharaan Mebel	6,000,000.00	
1	03	01	2.09	0006	Pemeliharaan Peralatan dan Mesin Lainnya	28,070,000.00	
1	03	01	2.09	0009	Pemeliharaan/Rehabilitasi Gedung Kantor dan Bangunan Lainnya	-	
1	**03**	**02**			**PROGRAM PENGELOLAAN SUMBER DAYA AIR (SDA)**	**5,312,410,000.00**	
1	**03**	**02**	**2.01**		**Pengelolaan SDA dan Bangunan Pengaman Pantai pada Wilayah Sungai (WS) dalam 1 (Satu) Daerah Kabupaten/Kota**	**357,596,000.00**	
1	03	02	2.01	0026	Rehabilitasi Pintu Air/Bendung Pengendali Banjir	189,806,000.00	
1	03	02	2.01	0072	Evaluasi dan Rekomendasi Teknis (Rekomtek) Pemanfaatan Sumber Daya Air Wilayah Sungai Kewenangan Kabupaten/Kota	71,000,000.00	
1	03	02	2.01	0075	Pembinaan dan Pemberdayaan Kelembagaan Pengelolaan SDA Kewenangan Kabupaten/Kota	96,790,000.00	
1	**03**	**02**	**2.02**		**Pengembangan dan Pengelolaan Sistem Irigasi Primer dan Sekunder pada Daerah Irigasi yang Luasnya di Bawah 1000 Ha dalam 1 (Satu) Daerah Kabupaten/Kota**	**4,954,814,000.00**	
1	03	02	2.02	0008	Peningkatan Jaringan Irigasi Permukaan	1,508,886,000.00	

Kode					Program / Kegiatan	Plafon Anggaran Sementara (Rp)	Keterangan
1	03	02	2.02	0014	Rehabilitasi Jaringan Irigasi Permukaan	1,356,456,500.00	
1	03	02	2.02	0021	Operasi dan Pemeliharaan Jaringan Irigasi Permukaan	2,089,471,500.00	
1	**03**	**06**			**PROGRAM PENGELOLAAN DAN PENGEMBANGAN SISTEM DRAINASE**	**2,752,817,900.00**	
1	**03**	**06**	**2.01**		**Pengelolaan dan Pengembangan Sistem Drainase yang Terhubung Langsung dengan Sungai dalam Daerah Kabupaten/Kota**	**2,752,817,900.00**	
1	03	06	2.01	0026	Penyediaan Sarana Pendukung Sistem Drainase Perkotaan	277,036,000.00	
1	03	06	2.01	0028	Rehabilitasi Sistem Drainase Perkotaan	358,418,500.00	
1	03	06	2.01	0031	Operasi dan Pemeliharaan Sistem Drainase Perkotaan	2,117,363,400.00	
1	**03**	**08**			**PROGRAM PENATAAN BANGUNAN GEDUNG**	**6,106,954,400.00**	
1	**03**	**08**	**2.01**		**Penyelenggaraan Bangunan Gedung di Wilayah Daerah Kabupaten/Kota, Pemberian Izin Mendirikan Bangunan (IMB) dan Sertifikat Laik Fungsi Bangunan Gedung**	**6,106,954,400.00**	
1	03	08	2.01	0017	Pengubahsuaian Bangunan Gedung untuk Kepentingan Strategis Daerah Kabupaten/Kota	2,184,237,200.00	
1	03	08	2.01	0020	Bantuan Teknis Pembangunan Bangunan Gedung Negara untuk Kepentingan Strategis Kabupaten/Kota	57,067,600.00	
1	03	08	2.01	0021	Pembangunan, Pemanfaatan, Pelestariaan dan Pembongkaran Bangunan Gedung untuk Kepentingan Strategis Daerah Kabupaten/Kota	3,693,049,600.00	
1	03	08	2.01	0023	Penyelenggaraan Penerbitan Persetujuan Bangunan Gedung (PBG), Sertifikat Laik Fungsi (SLF), Surat Bukti Kepemilikan Bangunan Gedung (SBKBG), Rencana Teknis Pembongkaran Bangunan Gedung (RTB), Tim Profesi Ahli (TPA), Tim Penilai Teknis (TPT), Penilik, dan Pendataan Bangunan Gedung melalui SIMBG	172,600,000.00	
1	**03**	**09**			**PROGRAM PENATAAN BANGUNAN DAN LINGKUNGANNYA**	**5,546,083,800.00**	
1	**03**	**09**	**2.01**		**Penyelenggaraan Penataan Bangunan dan Lingkungannya di Daerah Kabupaten/Kota**	**5,546,083,800.00**	
1	03	09	2.01	0008	Penataan Bangunan dan Lingkungan Kawasan Cagar Budaya, Kawasan Pariwisata, Kawasan Sistem Perkotaan Nasional dan Kawasan Strategis Lainnya	5,546,083,800.00	
1	**03**	**10**			**PROGRAM PENYELENGGARAAN JALAN**	**38,611,655,754.00**	
1	**03**	**10**	**2.01**		**Penyelenggaraan Jalan Kabupaten/Kota**	**38,611,655,754.00**	
1	03	10	2.01	0028	Pengelolaan Leger Jalan	87,999,800.00	
1	03	10	2.01	0029	Penyusunan Rencana, Kebijakan, Strategi dan Teknis Pengembangan Jaringan Jalan serta Perencanaan Teknis Penyelenggaraan Jalan dan Jembatan	259,561,500.00	
1	03	10	2.01	0030	Pengawasan Penyelenggaraan Jalan Kewenangan Kabupaten/Kota dan Desa	223,188,500.00	
1	03	10	2.01	0032	Pembangunan Jalan	23,073,916,654.00	
1	03	10	2.01	0033	Rekonstruksi Jalan	1,373,730,700.00	
1	03	10	2.01	0034	Pemeliharaan Berkala Jalan	10,157,201,000.00	
1	03	10	2.01	0036	Pemantauan dan Evaluasi Penyelenggaraan Jalan Kewenangan Kabupaten/Kota dan Desa	54,999,700.00	
1	03	10	2.01	0038	Pemeliharaan Rutin Jembatan	310,359,800.00	
1	03	10	2.01	0043	Survey Kondisi Jalan/Jembatan	171,999,700.00	
1	03	10	2.01	0046	Pemeliharaan Rutin Jalan	2,898,698,400.00	
1	**03**	**11**			**PROGRAM PENGEMBANGAN JASA KONSTRUKSI**	**1,044,230,863.00**	
1	**03**	**11**	**2.01**		**Penyelenggaraan Pelatihan Tenaga Terampil Konstruksi**	**217,246,700.00**	
1	03	11	2.01	0011	Pembinaan dan Peningkatan Kapasitas Kelembagaan Jasa Konstruksi	41,959,000.00	
1	03	11	2.01	0016	Pelatihan Tenaga Kerja Konstruksi Kualifikasi Jabatan Operator, Teknisi atau Analis	175,287,700.00	
1	**03**	**11**	**2.02**		**Penyelenggaraan Sistem Informasi Jasa Konstruksi Cakupan Daerah Kabupaten/Kota**	**826,984,163.00**	
1	03	11	2.02	0012	Penyediaan Perangkat Pendukung Layanan Informasi Jasa Konstruksi	769,325,663.00	
1	03	11	2.02	0013	Penyediaan Data dan Informasi Jasa Konstruksi Cakupan Kabupaten/Kota	21,730,200.00	
1	03	11	2.02	0015	Operasionalisasi Layanan Informasi Jasa Konstruksi	35,928,300.00	
1	**03**	**12**			**PROGRAM PENYELENGGARAAN PENATAAN RUANG**	**611,240,000.00**	
1	**03**	**12**	**2.02**		**Koordinasi dan Sinkronisasi Perencanaan Tata Ruang Daerah Kabupaten/Kota**	**407,000,000.00**	
1	03	12	2.02	0004	Penyusunan Peta Dasar	407,000,000.00	
1	**03**	**12**	**2.04**		**Koordinasi dan Sinkronisasi Pengendalian Pemanfaatan Ruang Daerah Kabupaten/Kota**	**204,240,000.00**	
1	03	12	2.04	0004	Koordinasi Pelaksanaan Penataan Ruang	-	
1	03	12	2.04	0011	Pengawasan TURBINLAK dan Pengawasan Fungsi dan Manfaat	204,240,000.00	
2	**10**	**05**			**PROGRAM PENYELESAIAN GANTI KERUGIAN DAN SANTUNAN TANAH UNTUK PEMBANGUNAN**	**1,239,814,200.00**	
2	**10**	**05**	**2.01**		**Penyelesaian Masalah Ganti Kerugian dan Santunan Tanah untuk Pembangunan oleh Pemerintah Daerah Kabupaten/Kota**	**1,239,814,200.00**	
2	10	05	2.01	0002	Koordinasi dan Sinkronisasi Penyelesaian Masalah Ganti Kerugian dan Santunan Tanah untuk Pembangunan oleh Pemerintah Daerah Kabupaten/Kota	105,504,600.00	
2	10	05	2.01	0005	Penyelesaian masalah Ganti Kerugian Tanah untuk Pembangunan oleh Pemerintah Daerah Kabupaten/Kota	1,134,309,600.00	

Kode					Program / Kegiatan	Plafon Anggaran Sementara (Rp)	Keterangan
2	**10**	**06**			**PROGRAM REDISTRIBUSI TANAH, DAN GANTI KERUGIAN PROGRAM TANAH KELEBIHAN MAKSIMUM DAN TANAH ABSENTEE**	**53,715,000.00**	
2	**10**	**06**	**2.01**		**Penetapan Subjek dan Objek Redistribusi Tanah serta Ganti Kerugian Tanah Kelebihan Maksimum dan Tanah Absentee dalam 1 (Satu) Daerah Kabupaten/Kota**	**53,715,000.00**	
2	10	06	2.01	0003	Koordinasi Penyelenggaraan Redistribusi Tanah Objek Reforma Agraria dalam 1 (Satu) Kabupaten/Kota	53,715,000.00	
1.04.1.03.2.10.01.0000 DINAS PERUMAHAN RAKYAT DAN KAWASAN PEMUKIMAN							
1.04.1.03.2.10.01.0000 DINAS PERUMAHAN RAKYAT DAN KAWASAN PEMUKIMAN							
1	**03**	**03**			**PROGRAM PENGELOLAAN DAN PENGEMBANGAN SISTEM PENYEDIAAN AIR MINUM**	**1,392,475,575.00**	
1	**03**	**03**	**2.01**		**Pengelolaan dan Pengembangan Sistem Penyediaan Air Minum (SPAM) di Daerah Kabupaten/Kota**	**1,392,475,575.00**	
1	03	03	2.01	0032	Perluasan Sistem Penyediaan Air Minum (SPAM) Jaringan Perpipaan	1,392,475,575.00	
1	**03**	**05**			**PROGRAM PENGELOLAAN DAN PENGEMBANGAN SISTEM AIR LIMBAH**	**3,269,564,148.00**	
1	**03**	**05**	**2.01**		**Pengelolaan dan Pengembangan Sistem Air Limbah Domestik dalam Daerah Kabupaten/Kota**	**3,269,564,148.00**	
1	03	05	2.01	0038	Operasi dan Pemeliharaan Sistem Pengelolaan Air Limbah Domestik (SPALD)	657,313,968.00	
1	03	05	2.01	0039	Penyediaan Sub Sistem Pengolahan Air Limbah Domestik (SPALD) Setempat	2,395,260,780.00	
1	03	05	2.01	0040	Pembinaan dan Pemberdayaan Masyarakat dalam Pengembangan Sistem Pengelolaan Air Limbah Domestik (SPALD)	216,989,400.00	
1	**04**	**01**			**PROGRAM PENUNJANG URUSAN PEMERINTAHAN DAERAH KABUPATEN/KOTA**	**6,090,000,414.00**	
1	**04**	**01**	**2.01**		**Perencanaan, Penganggaran, dan Evaluasi Kinerja Perangkat Daerah**	**21,780,800.00**	
1	04	01	2.01	0001	Penyusunan Dokumen Perencanaan Perangkat Daerah	6,850,200.00	
1	04	01	2.01	0006	Koordinasi dan Penyusunan Laporan Capaian Kinerja dan Ikhtisar Realisasi Kinerja SKPD	14,930,600.00	
1	**04**	**01**	**2.02**		**Administrasi Keuangan Perangkat Daerah**	**4,536,878,644.00**	
1	04	01	2.02	0001	Penyediaan Gaji dan Tunjangan ASN	4,486,704,144.00	
1	04	01	2.02	0007	Koordinasi dan Penyusunan Laporan Keuangan Bulanan/ Triwulanan/ Semesteran SKPD	50,174,500.00	
1	**04**	**01**	**2.03**		**Administrasi Barang Milik Daerah pada Perangkat Daerah**	**102,233,100.00**	
1	04	01	2.03	0001	Penyusunan Perencanaan Kebutuhan Barang Milik Daerah SKPD	7,389,300.00	
1	04	01	2.03	0005	Rekonsiliasi dan Penyusunan Laporan Barang Milik Daerah pada SKPD	94,843,800.00	
1	**04**	**01**	**2.05**		**Administrasi Kepegawaian Perangkat Daerah**	**5,491,700.00**	
1	04	01	2.05	0003	Pendataan dan Pengolahan Administrasi Kepegawaian	5,491,700.00	
1	**04**	**01**	**2.06**		**Administrasi Umum Perangkat Daerah**	**293,048,700.00**	
1	04	01	2.06	0001	Penyediaan Komponen Instalasi Listrik/Penerangan Bangunan Kantor	10,496,000.00	
1	04	01	2.06	0002	Penyediaan Peralatan dan Perlengkapan Kantor	79,464,000.00	
1	04	01	2.06	0005	Penyediaan Barang Cetakan dan Penggandaan	15,085,500.00	
1	04	01	2.06	0006	Penyediaan Bahan Bacaan dan Peraturan Perundang-undangan	4,814,400.00	
1	04	01	2.06	0007	Penyediaan Bahan/Material	10,000,000.00	
1	04	01	2.06	0008	Fasilitasi Kunjungan Tamu	23,200,000.00	
1	04	01	2.06	0009	Penyelenggaraan Rapat Koordinasi dan Konsultasi SKPD	149,988,800.00	
1	**04**	**01**	**2.08**		**Penyediaan Jasa Penunjang Urusan Pemerintahan Daerah**	**568,020,270.00**	
1	04	01	2.08	0001	Penyediaan Jasa Surat Menyurat	5,000,000.00	
1	04	01	2.08	0002	Penyediaan Jasa Komunikasi, Sumber Daya Air dan Listrik	82,813,600.00	
1	04	01	2.08	0004	Penyediaan Jasa Pelayanan Umum Kantor	480,206,670.00	
1	**04**	**01**	**2.09**		**Pemeliharaan Barang Milik Daerah Penunjang Urusan Pemerintahan Daerah**	**562,547,200.00**	
1	04	01	2.09	0001	Penyediaan Jasa Pemeliharaan, Biaya Pemeliharaan, dan Pajak Kendaraan Perorangan Dinas atau Kendaraan Dinas Jabatan	40,000,000.00	
1	04	01	2.09	0002	Penyediaan Jasa Pemeliharaan, Biaya Pemeliharaan, Pajak dan Perizinan Kendaraan Dinas Operasional atau Lapangan	259,110,000.00	
1	04	01	2.09	0006	Pemeliharaan Peralatan dan Mesin Lainnya	39,492,500.00	
1	04	01	2.09	0009	Pemeliharaan/Rehabilitasi Gedung Kantor dan Bangunan Lainnya	223,944,700.00	
1	**04**	**02**			**PROGRAM PENGEMBANGAN PERUMAHAN**	**1,399,650,600.00**	
1	**04**	**02**	**2.05**		**Pembinaan Pengelolaan Rumah Susun Umum dan/atau Rumah Khusus**	**1,399,650,600.00**	
1	04	02	2.05	0001	Fasilitasi Pengelolaan Kelembagaan dan Pemilik/Penghuni Rumah Susun	14,120,000.00	
1	04	02	2.05	0002	Penatausahaan Pemanfaatan Rumah Susun Umum dan/atau Rumah Khusus	1,385,530,600.00	
1	**04**	**03**			**PROGRAM KAWASAN PERMUKIMAN**	**5,655,933,100.00**	
1	**04**	**03**	**2.03**		**Peningkatan Kualitas Kawasan Permukiman Kumuh dengan Luas di Bawah 10 (Sepuluh) Ha**	**5,655,933,100.00**	
1	04	03	2.03	0002	Perbaikan Rumah Tidak Layak Huni	5,557,091,400.00	

Kode					Program / Kegiatan	Plafon Anggaran Sementara (Rp)	Keterangan
1	04	03	2.03	0004	Koordinasi dan Sinkronisasi Pengendalian Penyelenggaraan Pemugaran/Peremajaan Permukiman Kumuh	98,841,700.00	
1	**04**	**05**			**PROGRAM PENINGKATAN PRASARANA, SARANA DAN UTILITAS UMUM (PSU)**	**21,880,285,590.00**	
1	**04**	**05**	**2.01**		**Urusan Penyelenggaraan PSU Perumahan**	**21,880,285,590.00**	
1	04	05	2.01	0001	Perencanaan Penyediaan PSU Perumahan	207,671,700.00	
1	04	05	2.01	0002	Penyediaan Prasarana, Sarana, dan Utilitas Umum di Perumahan untuk Menunjang Fungsi Hunian	3,576,374,410.00	
1	04	05	2.01	0003	Koordinasi dan Sinkronisasi dalam rangka Penyediaan Prasarana, Sarana, dan Utilitas Umum Perumahan	242,248,400.00	
1	04	05	2.01	0007	Perbaikan Prasarana, Sarana, dan Utilitas Umum di Perumahan untuk Menunjang Fungsi Hunian	14,745,839,400.00	
1	04	05	2.01	0008	Operasional dan Pemeliharaan Prasarana, Sarana, dan Utilitas Umum di Perumahan	3,108,151,680.00	
1.05.0.00.0.00.01.0000 SATUAN POLISI PAMONG PRAJA							
1.05.0.00.0.00.01.0000 SATUAN POLISI PAMONG PRAJA							
1	**05**	**01**			**PROGRAM PENUNJANG URUSAN PEMERINTAHAN DAERAH KABUPATEN/KOTA**	**9,488,632,179.00**	
1	**05**	**01**	**2.01**		**Perencanaan, Penganggaran, dan Evaluasi Kinerja Perangkat Daerah**	**10,690,500.00**	
1	05	01	2.01	0001	Penyusunan Dokumen Perencanaan Perangkat Daerah	4,776,600.00	
1	05	01	2.01	0006	Koordinasi dan Penyusunan Laporan Capaian Kinerja dan Ikhtisar Realisasi Kinerja SKPD	3,849,400.00	
1	05	01	2.01	0007	Evaluasi Kinerja Perangkat Daerah	2,064,500.00	
1	**05**	**01**	**2.02**		**Administrasi Keuangan Perangkat Daerah**	**8,913,832,745.00**	
1	05	01	2.02	0001	Penyediaan Gaji dan Tunjangan ASN	8,858,015,145.00	
1	05	01	2.02	0007	Koordinasi dan Penyusunan Laporan Keuangan Bulanan/ Triwulanan/ Semesteran SKPD	55,817,600.00	
1	**05**	**01**	**2.03**		**Administrasi Barang Milik Daerah pada Perangkat Daerah**	**10,848,300.00**	
1	05	01	2.03	0005	Rekonsiliasi dan Penyusunan Laporan Barang Milik Daerah pada SKPD	10,848,300.00	
1	**05**	**01**	**2.05**		**Administrasi Kepegawaian Perangkat Daerah**	**3,022,200.00**	
1	05	01	2.05	0002	Pengadaan Pakaian Dinas beserta Atribut Kelengkapannya	-	
1	05	01	2.05	0003	Pendataan dan Pengolahan Administrasi Kepegawaian	3,022,200.00	
1	**05**	**01**	**2.06**		**Administrasi Umum Perangkat Daerah**	**166,563,200.00**	
1	05	01	2.06	0001	Penyediaan Komponen Instalasi Listrik/Penerangan Bangunan Kantor	2,324,800.00	
1	05	01	2.06	0002	Penyediaan Peralatan dan Perlengkapan Kantor	-	
1	05	01	2.06	0005	Penyediaan Barang Cetakan dan Penggandaan	5,562,800.00	
1	05	01	2.06	0006	Penyediaan Bahan Bacaan dan Peraturan Perundang-undangan	2,385,600.00	
1	05	01	2.06	0007	Penyediaan Bahan/Material	8,537,600.00	
1	05	01	2.06	0008	Fasilitasi Kunjungan Tamu	3,000,000.00	
1	05	01	2.06	0009	Penyelenggaraan Rapat Koordinasi dan Konsultasi SKPD	144,752,400.00	
1	**05**	**01**	**2.07**		**Pengadaan Barang Milik Daerah Penunjang Urusan Pemerintah Daerah**	**-**	
1	05	01	2.07	0006	Pengadaan Peralatan dan Mesin Lainnya	-	
1	**05**	**01**	**2.08**		**Penyediaan Jasa Penunjang Urusan Pemerintahan Daerah**	**209,103,234.00**	
1	05	01	2.08	0001	Penyediaan Jasa Surat Menyurat	500,000.00	
1	05	01	2.08	0002	Penyediaan Jasa Komunikasi, Sumber Daya Air dan Listrik	99,556,584.00	
1	05	01	2.08	0004	Penyediaan Jasa Pelayanan Umum Kantor	109,046,650.00	
1	**05**	**01**	**2.09**		**Pemeliharaan Barang Milik Daerah Penunjang Urusan Pemerintahan Daerah**	**174,572,000.00**	
1	05	01	2.09	0001	Penyediaan Jasa Pemeliharaan, Biaya Pemeliharaan, dan Pajak Kendaraan Perorangan Dinas atau Kendaraan Dinas Jabatan	40,860,000.00	
1	05	01	2.09	0002	Penyediaan Jasa Pemeliharaan, Biaya Pemeliharaan, Pajak dan Perizinan Kendaraan Dinas Operasional atau Lapangan	81,025,000.00	
1	05	01	2.09	0006	Pemeliharaan Peralatan dan Mesin Lainnya	16,987,000.00	
1	05	01	2.09	0009	Pemeliharaan/Rehabilitasi Gedung Kantor dan Bangunan Lainnya	35,700,000.00	
1	**05**	**02**			**PROGRAM PENINGKATAN KETENTERAMAN DAN KETERTIBAN UMUM**	**2,630,961,550.00**	
1	**05**	**02**	**2.01**		**Penanganan Gangguan Ketenteraman dan Ketertiban Umum dalam 1 (Satu) Daerah Kabupaten/Kota**	**1,498,340,850.00**	
1	05	02	2.01	0003	Koordinasi Penyelenggaraan Ketentraman dan Ketertiban Umum serta Perlindungan Masyarakat Tingkat Kabupaten/Kota	63,614,000.00	
1	05	02	2.01	0004	Pemberdayaan Perlindungan Masyarakat dalam rangka Ketentraman dan Ketertiban Umum	921,121,900.00	
1	05	02	2.01	0005	Peningkatan Kapasitas SDM Satuan Polisi Pamongpraja dan Satuan Perlindungan Masyarakat Termasuk dalam Pelaksanaan Tugas yang Bernuansa Hak Asasi Manusia	147,881,000.00	
1	05	02	2.01	0006	Kerja Sama antar Lembaga dan Kemitraan dalam Teknik Pencegahan dan Penanganan Gangguan Ketentraman dan Ketertiban Umum	106,208,800.00	
1	05	02	2.01	0008	Penyusunan SOP Ketertiban Umum dan Ketenteraman Masyarakat	23,379,750.00	
1	05	02	2.01	0015	Pencegahan Gangguan Ketenteraman dan Ketertiban Umum Melalui Deteksi Dini dan Cegah Dini, Pembinaan dan	235,135,400.00	

Kode					Program / Kegiatan	Plafon Anggaran Sementara (Rp)	Keterangan
					Penyuluhan, Pelaksanaan Patroli, Pengamanan, dan Pengawalan		
1	05	02	2.01	0017	Penyediaan Layanan dasar dalam rangka Dampak Penegakan Peraturan Daerah dan Perturan kepala daerah	1,000,000.00	
1	05	02	2.01	0018	Pengadaan dan Pemeliharaan Sarana dan Prasarana Ketentraman dan Ketertiban Umum	-	
1	**05**	**02**	**2.02**		**Penegakan Peraturan Daerah Kabupaten/Kota dan Peraturan Bupati/Wali Kota**	**1,102,499,700.00**	
1	05	02	2.02	0010	Sosialisasi Penegakan Peraturan Daerah dan Peraturan Kepala Daerah	596,053,400.00	
1	05	02	2.02	0011	Penanganan Atas Pelanggaran Peraturan Daerah dan Peraturan Kepala daerah	325,096,600.00	
1	05	02	2.02	0012	Pengawasan Atas Kepatuhan Terhadap Pelaksanaan Peraturan Daerah dan Peraturan Kepala Daerah	181,349,700.00	
1	**05**	**02**	**2.03**		**Pembinaan Penyidik Pegawai Negeri Sipil (PPNS) Kabupaten/Kota**	**30,121,000.00**	
1	05	02	2.03	0006	Pengembangan Kapasitas dan Karier PPNS	30,121,000.00	
1.05.0.00.0.00.04.0000 BADAN PENANGGULANGAN BENCANA DAERAH							
1.05.0.00.0.00.04.0000 BADAN PENANGGULANGAN BENCANA DAERAH							
1	**05**	**01**			**PROGRAM PENUNJANG URUSAN PEMERINTAHAN DAERAH KABUPATEN/KOTA**	**4,329,413,288.00**	
1	**05**	**01**	**2.01**		**Perencanaan, Penganggaran, dan Evaluasi Kinerja Perangkat Daerah**	**14,914,500.00**	
1	05	01	2.01	0001	Penyusunan Dokumen Perencanaan Perangkat Daerah	6,722,900.00	
1	05	01	2.01	0006	Koordinasi dan Penyusunan Laporan Capaian Kinerja dan Ikhtisar Realisasi Kinerja SKPD	1,595,800.00	
1	05	01	2.01	0007	Evaluasi Kinerja Perangkat Daerah	6,595,800.00	
1	**05**	**01**	**2.02**		**Administrasi Keuangan Perangkat Daerah**	**3,399,854,508.00**	
1	05	01	2.02	0001	Penyediaan Gaji dan Tunjangan ASN	3,378,603,408.00	
1	05	01	2.02	0007	Koordinasi dan Penyusunan Laporan Keuangan Bulanan/ Triwulanan/ Semesteran SKPD	21,251,100.00	
1	**05**	**01**	**2.03**		**Administrasi Barang Milik Daerah pada Perangkat Daerah**	**8,160,000.00**	
1	05	01	2.03	0005	Rekonsiliasi dan Penyusunan Laporan Barang Milik Daerah pada SKPD	8,160,000.00	
1	**05**	**01**	**2.05**		**Administrasi Kepegawaian Perangkat Daerah**	**-**	
1	05	01	2.05	0009	Pendidikan dan Pelatihan Pegawai Berdasarkan Tugas dan Fungsi	-	
1	**05**	**01**	**2.06**		**Administrasi Umum Perangkat Daerah**	**157,182,040.00**	
1	05	01	2.06	0001	Penyediaan Komponen Instalasi Listrik/Penerangan Bangunan Kantor	5,868,700.00	
1	05	01	2.06	0002	Penyediaan Peralatan dan Perlengkapan Kantor	6,088,500.00	
1	05	01	2.06	0005	Penyediaan Barang Cetakan dan Penggandaan	11,813,040.00	
1	05	01	2.06	0006	Penyediaan Bahan Bacaan dan Peraturan Perundang-undangan	2,204,400.00	
1	05	01	2.06	0007	Penyediaan Bahan/Material	16,969,400.00	
1	05	01	2.06	0008	Fasilitasi Kunjungan Tamu	6,958,000.00	
1	05	01	2.06	0009	Penyelenggaraan Rapat Koordinasi dan Konsultasi SKPD	107,280,000.00	
1	**05**	**01**	**2.07**		**Pengadaan Barang Milik Daerah Penunjang Urusan Pemerintah Daerah**	**-**	
1	05	01	2.07	0006	Pengadaan Peralatan dan Mesin Lainnya	-	
1	**05**	**01**	**2.08**		**Penyediaan Jasa Penunjang Urusan Pemerintahan Daerah**	**383,042,250.00**	
1	05	01	2.08	0001	Penyediaan Jasa Surat Menyurat	1,000,000.00	
1	05	01	2.08	0002	Penyediaan Jasa Komunikasi, Sumber Daya Air dan Listrik	131,976,000.00	
1	05	01	2.08	0004	Penyediaan Jasa Pelayanan Umum Kantor	250,066,250.00	
1	**05**	**01**	**2.09**		**Pemeliharaan Barang Milik Daerah Penunjang Urusan Pemerintahan Daerah**	**366,259,990.00**	
1	05	01	2.09	0001	Penyediaan Jasa Pemeliharaan, Biaya Pemeliharaan, dan Pajak Kendaraan Perorangan Dinas atau Kendaraan Dinas Jabatan	69,160,000.00	
1	05	01	2.09	0002	Penyediaan Jasa Pemeliharaan, Biaya Pemeliharaan, Pajak dan Perizinan Kendaraan Dinas Operasional atau Lapangan	216,359,990.00	
1	05	01	2.09	0006	Pemeliharaan Peralatan dan Mesin Lainnya	45,720,000.00	
1	05	01	2.09	0010	Pemeliharaan/Rehabilitasi Sarana dan Prasarana Gedung Kantor atau Bangunan Lainnya	35,020,000.00	
1	**5**	**3**			**PROGRAM PENANGGULANGAN BENCANA**	**656,788,100.00**	
1	**05**	**03**	**2.01**		**Pelayanan Informasi Rawan Bencana Kabupaten/Kota**	**24,589,560.00**	
1	05	03	2.01	0007	Sosialisasi, Komunikasi, Informasi dan Edukasi (KIE) Rawan Bencana Kabupaten/Kota (Per Jenis Ancaman Bencana)	24,589,560.00	
1	**05**	**03**	**2.02**		**Pelayanan Pencegahan dan Kesiapsiagaan Terhadap Bencana**	**586,881,080.00**	
1	05	03	2.02	0015	Penyediaan Peralatan Perlindungan dan Kesiapsiagaan Terhadap Bencana kabupaten/kota	-	
1	05	03	2.02	0018	Gladi Kesiapsiagaan Terhadap Bencana kabupaten/kota	-	
1	05	03	2.02	0020	Penguatan Kapasitas Kawasan untuk Pencegahan dan Kesiapsiagaan Bencana	71,160,360.00	
1	05	03	2.02	0022	Penyusunan Rencana Kontijensi Kabupaten/Kota	-	
1	05	03	2.02	0026	Pengendalian Operasi dan Penyediaan Sarana Prasarana Kesiapsiagaan Terhadap Bencana Kabupaten/Kota	471,660,360.00	
1	05	03	2.02	0028	Pelatihan Pencegahan dan Mitigasi Bencana Kabupaten/Kota	44,060,360.00	

Kode					Program / Kegiatan	Plafon Anggaran Sementara (Rp)	Keterangan
1	**05**	**03**	**2.03**		**Pelayanan Penyelamatan dan Evakuasi Korban Bencana**	**19,667,700.00**	
1	05	03	2.03	0003	Pencarian, Pertolongan dan Evakuasi Korban Bencana Kabupaten/Kota	17,363,900.00	
1	05	03	2.03	0009	Penyediaan Logistik Penyelamatan dan Evakuasi Korban Bencana Kabupaten/Kota	2,303,800.00	
1	**05**	**03**	**2.04**		**Penataan Sistem Dasar Penanggulangan Bencana**	**25,649,760.00**	
1	05	03	2.04	0003	Kerja Sama antar Lembaga dan Kemitraan dalam Penanggulangan Bencana Kabupaten/Kota	16,555,760.00	
1	05	03	2.04	0010	Koordinasi penanganan Pascabencana Kabupaten/Kota	9,094,000.00	
1	05	03	2.04	0014	Penguatan Kelembagaan Bencana Kabupaten/Kota	-	
1	05	03	2.04	0015	Penyusunan Kajian Kebutuhan Pascabencana (JITUPASNA) dan Rencana Rehabilitasi dan Rekontruksi Pascabencana (R3P) Kab/Kota	-	
1	**05**	**04**			**PROGRAM PENCEGAHAN, PENANGGULANGAN, PENYELAMATAN KEBAKARAN DAN PENYELAMATAN NON KEBAKARAN**	**531,738,710.00**	
1	**05**	**04**	**2.01**		**Pencegahan, Pengendalian, Pemadaman, Penyelamatan, dan Penanganan Bahan Berbahaya dan Beracun Kebakaran dalam Daerah Kabupaten/Kota**	**500,333,040.00**	
1	05	04	2.01	0002	Pemadaman dan Pengendalian Kebakaran dalam Daerah Kabupaten/Kota	391,363,690.00	
1	05	04	2.01	0003	Penyelamatan dan Evakuasi Korban Kebakaran dan Non Kebakaran	4,711,190.00	
1	05	04	2.01	0007	Pembinaan Aparatur Pemadam Kebakaran	43,234,160.00	
1	05	04	2.01	0011	Penyusunan Dokumen Rencana Induk Sistem Penanggulangan Kebakaran dan Penyelamatan (RISPKP)	-	
1	05	04	2.01	0017	Pengadaan Sarana dan Prasarana Pencegahan, Penanggulangan Kebakaran dan Alat Pelindung Diri	61,024,000.00	
1	**05**	**04**	**2.02**		**Inspeksi Peralatan Proteksi Kebakaran**	**2,411,710.00**	
1	05	04	2.02	0001	Pendataan Sarana Prasarana Proteksi Kebakaran	2,411,710.00	
1	**05**	**04**	**2.04**		**Pemberdayaan Masyarakat dalam Pencegahan Kebakaran**	**28,993,960.00**	
1	05	04	2.04	0001	Pemberdayaan Masyarakat dalam Pencegahan dan Penanggulangan Kebakaran Melalui Sosialisasi dan Edukasi Masyarakat	28,993,960.00	
1.06.0.00.0.00.01.0000 DINAS SOSIAL							
1.06.0.00.0.00.01.0000 DINAS SOSIAL							
1	**06**	**01**			**PROGRAM PENUNJANG URUSAN PEMERINTAHAN DAERAH KABUPATEN/KOTA**	**4,552,843,666.00**	
1	**06**	**01**	**2.01**		**Perencanaan, Penganggaran, dan Evaluasi Kinerja Perangkat Daerah**	**44,659,400.00**	
1	06	01	2.01	0001	Penyusunan Dokumen Perencanaan Perangkat Daerah	34,760,200.00	
1	06	01	2.01	0006	Koordinasi dan Penyusunan Laporan Capaian Kinerja dan Ikhtisar Realisasi Kinerja SKPD	4,297,500.00	
1	06	01	2.01	0007	Evaluasi Kinerja Perangkat Daerah	5,601,700.00	
1	**06**	**01**	**2.02**		**Administrasi Keuangan Perangkat Daerah**	**3,334,843,606.00**	
1	06	01	2.02	0001	Penyediaan Gaji dan Tunjangan ASN	3,300,597,006.00	
1	06	01	2.02	0007	Koordinasi dan Penyusunan Laporan Keuangan Bulanan/ Triwulanan/ Semesteran SKPD	34,246,600.00	
1	**06**	**01**	**2.03**		**Administrasi Barang Milik Daerah pada Perangkat Daerah**	**50,857,700.00**	
1	06	01	2.03	0001	Penyusunan Perencanaan Kebutuhan Barang Milik Daerah SKPD	2,590,000.00	
1	06	01	2.03	0005	Rekonsiliasi dan Penyusunan Laporan Barang Milik Daerah pada SKPD	48,267,700.00	
1	**06**	**01**	**2.05**		**Administrasi Kepegawaian Perangkat Daerah**	**6,935,900.00**	
1	06	01	2.05	0003	Pendataan dan Pengolahan Administrasi Kepegawaian	6,935,900.00	
1	**06**	**01**	**2.06**		**Administrasi Umum Perangkat Daerah**	**212,458,830.00**	
1	06	01	2.06	0001	Penyediaan Komponen Instalasi Listrik/Penerangan Bangunan Kantor	12,695,700.00	
1	06	01	2.06	0005	Penyediaan Barang Cetakan dan Penggandaan	6,789,420.00	
1	06	01	2.06	0006	Penyediaan Bahan Bacaan dan Peraturan Perundang-undangan	62,407,200.00	
1	06	01	2.06	0007	Penyediaan Bahan/Material	10,000,000.00	
1	06	01	2.06	0008	Fasilitasi Kunjungan Tamu	8,466,810.00	
1	06	01	2.06	0009	Penyelenggaraan Rapat Koordinasi dan Konsultasi SKPD	112,099,700.00	
1	**06**	**01**	**2.07**		**Pengadaan Barang Milik Daerah Penunjang Urusan Pemerintah Daerah**	**130,948,600.00**	
1	06	01	2.07	0006	Pengadaan Peralatan dan Mesin Lainnya	130,948,600.00	
1	**06**	**01**	**2.08**		**Penyediaan Jasa Penunjang Urusan Pemerintahan Daerah**	**351,183,650.00**	
1	06	01	2.08	0001	Penyediaan Jasa Surat Menyurat	1,000,000.00	
1	06	01	2.08	0002	Penyediaan Jasa Komunikasi, Sumber Daya Air dan Listrik	111,457,600.00	
1	06	01	2.08	0004	Penyediaan Jasa Pelayanan Umum Kantor	238,726,050.00	
1	**06**	**01**	**2.09**		**Pemeliharaan Barang Milik Daerah Penunjang Urusan Pemerintahan Daerah**	**420,955,980.00**	
1	06	01	2.09	0001	Penyediaan Jasa Pemeliharaan, Biaya Pemeliharaan, dan Pajak Kendaraan Perorangan Dinas atau Kendaraan Dinas Jabatan	73,880,000.00	

Kode					Program / Kegiatan	Plafon Anggaran Sementara (Rp)	Keterangan
1	06	01	2.09	0002	Penyediaan Jasa Pemeliharaan, Biaya Pemeliharaan, Pajak dan Perizinan Kendaraan Dinas Operasional atau Lapangan	189,112,500.00	
1	06	01	2.09	0006	Pemeliharaan Peralatan dan Mesin Lainnya	21,963,480.00	
1	06	01	2.09	0009	Pemeliharaan/Rehabilitasi Gedung Kantor dan Bangunan Lainnya	136,000,000.00	
1	**06**	**02**			**PROGRAM PEMBERDAYAAN SOSIAL**	**6,923,920,800.00**	
1	**06**	**02**	**2.03**		**Pengembangan Potensi Sumber Kesejahteraan Sosial Daerah Kabupaten/Kota**	**6,923,920,800.00**	
1	06	02	2.03	0001	Peningkatan Kemampuan Potensi Pekerja Sosial Masyarakat Kewenangan Kabupaten/Kota	740,931,300.00	
1	06	02	2.03	0002	Peningkatan Kemampuan Potensi Tenaga Kesejahteraan Sosial Kecamatan Kewenangan Kabupaten/Kota	34,053,800.00	
1	06	02	2.03	0003	Peningkatan Kemampuan Potensi Sumber Kesejahteraan Sosial Keluarga Kewenangan Kabupaten/Kota	4,523,961,800.00	
1	06	02	2.03	0004	Peningkatan Kemampuan Potensi Sumber Kesejahteraan Sosial Kelembagaan Masyarakat Kewenangan Kabupaten/Kota	1,624,973,900.00	
1	**06**	**04**			**PROGRAM REHABILITASI SOSIAL**	**1,633,777,300.00**	
1	**06**	**04**	**2.01**		**Rehabilitasi Sosial Dasar Penyandang Disabilitas Terlantar, Anak Terlantar, Lanjut Usia Terlantar, serta Gelandangan Pengemis di Luar Panti Sosial**	**278,934,200.00**	
1	06	04	2.01	0004	Pemberian Pelayanan Reunifikasi Keluarga	218,756,800.00	
1	06	04	2.01	0008	Pemberian Akses ke Layanan Pendidikan dan Kesehatan Dasar	60,177,400.00	
1	**06**	**04**	**2.02**		**Rehabilitasi Sosial Penyandang Masalah Kesejahteraan Sosial (PMKS) Lainnya Bukan Korban HIV/AIDS dan NAPZA di Luar Panti Sosial**	**1,354,843,100.00**	
1	06	04	2.02	0001	Pemberian Layanan Data dan Pengaduan	24,775,300.00	
1	06	04	2.02	0005	Penyediaan Alat Bantu	231,553,500.00	
1	06	04	2.02	0007	Pemberian Bimbingan Fisik, Mental, Spiritual, dan Sosial	982,052,800.00	
1	06	04	2.02	0010	Pemberian Akses ke Layanan Pendidikan dan Kesehatan Dasar	116,461,500.00	
1	**06**	**05**			**PROGRAM PERLINDUNGAN DAN JAMINAN SOSIAL**	**6,392,003,783.00**	
1	**06**	**05**	**2.02**		**Pengelolaan Data Fakir Miskin Cakupan Daerah Kabupaten/Kota**	**6,392,003,783.00**	
1	06	05	2.02	0002	Pengelolaan Data Fakir Miskin Cakupan Daerah Kabupaten/Kota	539,926,900.00	
1	06	05	2.02	0003	Fasilitasi Bantuan Sosial Kesejahteraan Keluarga	1,804,938,700.00	
1	06	05	2.02	0004	Fasilitasi Bantuan Pengembangan Ekonomi Masyarakat	4,047,138,183.00	
1	**06**	**06**			**PROGRAM PENANGANAN BENCANA**	**476,544,300.00**	
1	**06**	**06**	**2.01**		**Perlindungan Sosial Korban Bencana Alam dan Sosial Kabupaten/Kota**	**105,234,600.00**	
1	06	06	2.01	0001	Penyediaan Makanan	60,765,600.00	
1	06	06	2.01	0002	Penyediaan Sandang	6,468,500.00	
1	06	06	2.01	0003	Penyediaan Tempat Penampungan Pengungsi	3,862,100.00	
1	06	06	2.01	0004	Penanganan Khusus bagi Kelompok Rentan	3,000,000.00	
1	06	06	2.01	0005	Pelayanan Dukungan Psikososial	31,138,400.00	
1	**06**	**06**	**2.02**		**Penyelenggaraan Pemberdayaan Masyarakat Terhadap Kesiapsiagaan Bencana Kabupaten/Kota**	**371,309,700.00**	
1	06	06	2.02	0002	Koordinasi, Sosialisasi dan Pelaksanaan Taruna Siaga Bencana	371,309,700.00	
1	**06**	**07**			**PROGRAM PENGELOLAAN TAMAN MAKAM PAHLAWAN**	**92,012,400.00**	
1	**06**	**07**	**2.01**		**Pemeliharaan Taman Makam Pahlawan Nasional Kabupaten/Kota**	**92,012,400.00**	
1	06	07	2.01	0002	Pemeliharaan Taman Makam Pahlawan Nasional Kabupaten/Kota	92,012,400.00	
2.07.3.32.0.00.01.0000 DINAS TENAGA KERJA							
2.07.3.32.0.00.01.0000 DINAS TENAGA KERJA							
2	**07**	**01**			**PROGRAM PENUNJANG URUSAN PEMERINTAHAN DAERAH KABUPATEN/KOTA**	**3,776,641,841.00**	
2	**07**	**01**	**2.01**		**Perencanaan, Penganggaran, dan Evaluasi Kinerja Perangkat Daerah**	**24,200,000.00**	
2	07	01	2.01	0001	Penyusunan Dokumen Perencanaan Perangkat Daerah	18,700,000.00	
2	07	01	2.01	0006	Koordinasi dan Penyusunan Laporan Capaian Kinerja dan Ikhtisar Realisasi Kinerja SKPD	5,500,000.00	
2	07	01	2.01	0007	Evaluasi Kinerja Perangkat Daerah	-	
2	**07**	**01**	**2.02**		**Administrasi Keuangan Perangkat Daerah**	**3,168,195,627.00**	
2	07	01	2.02	0001	Penyediaan Gaji dan Tunjangan ASN	3,140,386,227.00	
2	07	01	2.02	0007	Koordinasi dan Penyusunan Laporan Keuangan Bulanan/ Triwulanan/ Semesteran SKPD	27,809,400.00	
2	**07**	**01**	**2.03**		**Administrasi Barang Milik Daerah pada Perangkat Daerah**	**11,768,800.00**	
2	07	01	2.03	0005	Rekonsiliasi dan Penyusunan Laporan Barang Milik Daerah pada SKPD	11,768,800.00	
2	**07**	**01**	**2.05**		**Administrasi Kepegawaian Perangkat Daerah**	**2,417,500.00**	
2	07	01	2.05	0003	Pendataan dan Pengolahan Administrasi Kepegawaian	2,417,500.00	
2	**07**	**01**	**2.06**		**Administrasi Umum Perangkat Daerah**	**74,287,794.00**	
2	07	01	2.06	0001	Penyediaan Komponen Instalasi	5,616,000.00	

Kode					Program / Kegiatan	Plafon Anggaran Sementara (Rp)	Keterangan
					Listrik/Penerangan Bangunan Kantor		
2	07	01	2.06	0005	Penyediaan Barang Cetakan dan Penggandaan	6,300,000.00	
2	07	01	2.06	0006	Penyediaan Bahan Bacaan dan Peraturan Perundang-undangan	-	
2	07	01	2.06	0007	Penyediaan Bahan/Material	10,000,000.00	
2	07	01	2.06	0008	Fasilitasi Kunjungan Tamu	2,160,000.00	
2	07	01	2.06	0009	Penyelenggaraan Rapat Koordinasi dan Konsultasi SKPD	50,211,794.00	
2	**07**	**01**	**2.07**		**Pengadaan Barang Milik Daerah Penunjang Urusan Pemerintah Daerah**	**21,000,000.00**	
2	07	01	2.07	0006	Pengadaan Peralatan dan Mesin Lainnya	21,000,000.00	
2	**07**	**01**	**2.08**		**Penyediaan Jasa Penunjang Urusan Pemerintahan Daerah**	**239,911,960.00**	
2	07	01	2.08	0001	Penyediaan Jasa Surat Menyurat	500,000.00	
2	07	01	2.08	0002	Penyediaan Jasa Komunikasi, Sumber Daya Air dan Listrik	66,123,360.00	
2	07	01	2.08	0004	Penyediaan Jasa Pelayanan Umum Kantor	173,288,600.00	
2	**07**	**01**	**2.09**		**Pemeliharaan Barang Milik Daerah Penunjang Urusan Pemerintahan Daerah**	**234,860,160.00**	
2	07	01	2.09	0001	Penyediaan Jasa Pemeliharaan, Biaya Pemeliharaan, dan Pajak Kendaraan Perorangan Dinas atau Kendaraan Dinas Jabatan	187,640,160.00	
2	07	01	2.09	0006	Pemeliharaan Peralatan dan Mesin Lainnya	17,232,000.00	
2	07	01	2.09	0009	Pemeliharaan/Rehabilitasi Gedung Kantor dan Bangunan Lainnya	29,988,000.00	
2	**07**	**03**			**PROGRAM PELATIHAN KERJA DAN PRODUKTIVITAS TENAGA KERJA**	**1,397,844,580.00**	
2	**07**	**03**	**2.01**		**Pelaksanaan Pelatihan berdasarkan Unit Kompetensi**	**1,397,844,580.00**	
2	07	03	2.01	0001	Proses Pelaksanaan Pendidikan dan Pelatihan Keterampilan bagi Pencari Kerja berdasarkan Klaster Kompetensi	1,397,844,580.00	
2	**07**	**03**	**2.04**		**Konsultansi Produktivitas pada Perusahaan Kecil**	**-**	
2	07	03	2.04	0001	Pelaksanaan Konsultasi Produktivitas kepada Perusahaan Kecil	-	
2	**07**	**04**			**PROGRAM PENEMPATAN TENAGA KERJA**	**378,281,800.00**	
2	**07**	**04**	**2.01**		**Pelayanan antar Kerja di Daerah Kabupaten/Kota**	**172,782,900.00**	
2	07	04	2.01	0003	Penyuluhan dan Bimbingan Jabatan bagi Pencari Kerja	13,300,000.00	
2	07	04	2.01	0005	Perluasan Kesempatan Kerja	159,482,900.00	
2	**07**	**04**	**2.03**		**Pengelolaan Informasi Pasar Kerja**	**205,498,900.00**	
2	07	04	2.03	0002	Pelayanan dan Penyediaan Informasi Pasar Kerja Online	55,498,900.00	
2	07	04	2.03	0003	Job Fair/Bursa Kerja	150,000,000.00	
2	**07**	**04**	**2.04**		**Pelindungan PMI (Pra dan Purna Penempatan) di Daerah Kabupaten/Kota**	**-**	
2	07	04	2.04	0001	Peningkatan Pelindungan dan Kompetensi Calon Pekerja Migran Indonesia (PMI)/Pekerja Migran Indonesia (PMI)	-	
2	**07**	**05**			**PROGRAM HUBUNGAN INDUSTRIAL**	**2,232,584,200.00**	
2	**07**	**05**	**2.01**		**Pengesahan Peraturan Perusahaan dan Pendaftaran Perjanjian Kerja Bersama untuk Perusahaan yang Hanya Beroperasi dalam 1 (Satu) Daerah Kabupaten/Kota**	**2,226,721,400.00**	
2	07	05	2.01	0003	Penyelenggaraan Pendataan dan Informasi Sarana Hubungan Industrial dan Jaminan Sosial Tenaga Kerja serta Pengupahan	2,226,721,400.00	
2	**07**	**05**	**2.02**		**Pencegahan dan Penyelesaian Perselisihan Hubungan Industrial, Mogok Kerja dan Penutupan Perusahaan di Daerah Kabupaten/Kota**	**5,862,800.00**	
2	07	05	2.02	0002	Penyelesaian Perselisihan Hubungan Industrial, Mogok Kerja, dan Penutupan Perusahaan yang Berakibat/Berdampak pada Kepentingan di 1 (satu) Daerah Kabupaten/Kota	5,862,800.00	
2.08.0.00.0.00.02.0000 DINAS PEMBERDAYAAN PEREMPUAN PERLINDUNGAN ANAK DAN KB							
2.08.0.00.0.00.02.0000 DINAS PEMBERDAYAAN PEREMPUAN PERLINDUNGAN ANAK DAN KB							
2	**08**	**01**			**PROGRAM PENUNJANG URUSAN PEMERINTAHAN DAERAH KABUPATEN/KOTA**	**4,387,131,572.00**	
2	**08**	**01**	**2.01**		**Perencanaan, Penganggaran, dan Evaluasi Kinerja Perangkat Daerah**	**18,736,000.00**	
2	08	01	2.01	0001	Penyusunan Dokumen Perencanaan Perangkat Daerah	13,057,500.00	
2	08	01	2.01	0006	Koordinasi dan Penyusunan Laporan Capaian Kinerja dan Ikhtisar Realisasi Kinerja SKPD	2,204,700.00	
2	08	01	2.01	0007	Evaluasi Kinerja Perangkat Daerah	3,473,800.00	
2	**08**	**01**	**2.02**		**Administrasi Keuangan Perangkat Daerah**	**3,708,724,019.00**	
2	08	01	2.02	0001	Penyediaan Gaji dan Tunjangan ASN	3,678,369,619.00	
2	08	01	2.02	0007	Koordinasi dan Penyusunan Laporan Keuangan Bulanan/ Triwulanan/ Semesteran SKPD	30,354,400.00	
2	**08**	**01**	**2.03**		**Administrasi Barang Milik Daerah pada Perangkat Daerah**	**13,569,600.00**	
2	08	01	2.03	0001	Penyusunan Perencanaan Kebutuhan Barang Milik Daerah SKPD	-	
2	08	01	2.03	0005	Rekonsiliasi dan Penyusunan Laporan Barang Milik Daerah pada SKPD	13,569,600.00	
2	**08**	**01**	**2.05**		**Administrasi Kepegawaian Perangkat Daerah**	**6,055,000.00**	
2	08	01	2.05	0003	Pendataan dan Pengolahan Administrasi Kepegawaian	6,055,000.00	

Kode					Program / Kegiatan	Plafon Anggaran Sementara (Rp)	Keterangan
2	**08**	**01**	**2.06**		**Administrasi Umum Perangkat Daerah**	**181,500,600.00**	
2	08	01	2.06	0001	Penyediaan Komponen Instalasi Listrik/Penerangan Bangunan Kantor	8,631,900.00	
2	08	01	2.06	0005	Penyediaan Barang Cetakan dan Penggandaan	8,951,100.00	
2	08	01	2.06	0006	Penyediaan Bahan Bacaan dan Peraturan Perundang-undangan	3,373,600.00	
2	08	01	2.06	0007	Penyediaan Bahan/Material	10,000,000.00	
2	08	01	2.06	0008	Fasilitasi Kunjungan Tamu	4,322,000.00	
2	08	01	2.06	0009	Penyelenggaraan Rapat Koordinasi dan Konsultasi SKPD	146,222,000.00	
2	**08**	**01**	**2.07**		**Pengadaan Barang Milik Daerah Penunjang Urusan Pemerintah Daerah**	**15,690,400.00**	
2	08	01	2.07	0006	Pengadaan Peralatan dan Mesin Lainnya	15,690,400.00	
2	**08**	**01**	**2.08**		**Penyediaan Jasa Penunjang Urusan Pemerintahan Daerah**	**256,050,940.00**	
2	08	01	2.08	0001	Penyediaan Jasa Surat Menyurat	3,000,000.00	
2	08	01	2.08	0002	Penyediaan Jasa Komunikasi, Sumber Daya Air dan Listrik	125,220,300.00	
2	08	01	2.08	0004	Penyediaan Jasa Pelayanan Umum Kantor	127,830,640.00	
2	**08**	**01**	**2.09**		**Pemeliharaan Barang Milik Daerah Penunjang Urusan Pemerintahan Daerah**	**186,805,013.00**	
2	08	01	2.09	0001	Penyediaan Jasa Pemeliharaan, Biaya Pemeliharaan, dan Pajak Kendaraan Perorangan Dinas atau Kendaraan Dinas Jabatan	42,370,000.00	
2	08	01	2.09	0002	Penyediaan Jasa Pemeliharaan, Biaya Pemeliharaan, Pajak dan Perizinan Kendaraan Dinas Operasional atau Lapangan	65,967,900.00	
2	08	01	2.09	0006	Pemeliharaan Peralatan dan Mesin Lainnya	24,160,000.00	
2	08	01	2.09	0009	Pemeliharaan/Rehabilitasi Gedung Kantor dan Bangunan Lainnya	54,307,113.00	
2	**08**	**02**			**PROGRAM PENGARUSUTAMAAN GENDER DAN PEMBERDAYAAN PEREMPUAN**	**52,827,300.00**	
2	**08**	**02**	**2.01**		**Pelembagaan Pengarusutamaan Gender (PUG) pada Lembaga Pemerintah Kewenangan Kabupaten/Kota**	**52,827,300.00**	
2	08	02	2.01	0002	Koordinasi dan Sinkronisasi Pelaksanaan PUG Kewenangan Kabupaten/Kota	37,774,700.00	
2	08	02	2.01	0006	Advokasi Kebijakan dan Pendampingan Penyelenggaraan PUG kewenangan Kab/Kota	15,052,600.00	
2	**08**	**02**	**2.02**		**Pemberdayaan Perempuan Bidang Politik, Hukum, Sosial, dan Ekonomi pada Organisasi Kemasyarakatan Kewenangan Kabupaten/Kota**	**-**	
2	08	02	2.02	0001	Sosialisasi Peningkatan Partisipasi Perempuan di Bidang Politik, Hukum, Sosial dan Ekonomi	-	
2	**08**	**03**			**PROGRAM PERLINDUNGAN PEREMPUAN**	**-**	
2	**08**	**03**	**2.01**		**Pencegahan Kekerasan Terhadap Perempuan Lingkup Daerah Kabupaten/Kota**	**-**	
2	08	03	2.01	0001	Koordinasi dan Sinkronisasi Pelaksanaan Kebijakan, Program dan Kegiatan Pencegahan Kekerasan Terhadap Perempuan Lingkup Daerah Kabupaten/Kota	-	
2	**08**	**04**			**PROGRAM PENINGKATAN KUALITAS KELUARGA**	**368,206,500.00**	
2	**08**	**04**	**2.01**		**Peningkatan Kualitas Keluarga dalam Mewujudkan Kesetaraan Gender (KG) dan Hak Anak Tingkat Daerah Kabupaten/Kota**	**368,206,500.00**	
2	08	04	2.01	0003	Pengembangan Kegiatan Masyarakat untuk Peningkatan Kualitas Keluarga Kewenangan Kabupaten/Kota	368,206,500.00	
2	**08**	**05**			**PROGRAM PENGELOLAAN SISTEM DATA GENDER DAN ANAK**	**9,930,000.00**	
2	**08**	**05**	**2.01**		**Pengumpulan, Pengolahan Analisis dan Penyajian Data Gender dan Anak Dalam Kelembagaan Data di Tingkat Daerah Kabupaten/Kota**	**9,930,000.00**	
2	08	05	2.01	0001	Penyediaan Data Gender dan Anak di Kewenangan Kabupaten/Kota	9,930,000.00	
2	**08**	**06**			**PROGRAM PEMENUHAN HAK ANAK (PHA)**	**201,214,400.00**	
2	**08**	**06**	**2.01**		**Pelembagaan PHA pada Lembaga Pemerintah, Nonpemerintah, dan Dunia Usaha Kewenangan Kabupaten/Kota**	**68,667,900.00**	
2	08	06	2.01	0001	Advokasi Kebijakan dan Pendampingan Pemenuhan Hak Anak pada Lembaga Pemerintah, Non Pemerintah, Media dan Dunia Usaha Kewenangan Kabupaten/Kota	68,667,900.00	
2	**08**	**06**	**2.02**		**Penguatan dan Pengembangan Lembaga Penyedia Layanan Peningkatan Kualitas Hidup Anak Kewenangan Kabupaten/Kota**	**132,546,500.00**	
2	08	06	2.02	0003	Pengembangan Komunikasi, Informasi dan Edukasi Pemenuhan Hak Anak bagi Lembaga Penyedia Layanan Peningkatan Kualitas Hidup Anak Tingkat Daerah Kabupaten/Kota	31,000,300.00	
2	08	06	2.02	0004	Penguatan Jejaring antar Lembaga Penyedia Layanan Peningkatan Kualitas Hidup Anak Tingkat Daerah Kabupaten/Kota	101,546,200.00	
2	**08**	**07**			**PROGRAM PERLINDUNGAN KHUSUS ANAK**	**139,542,500.00**	
2	**08**	**07**	**2.02**		**Penyediaan Layanan bagi Anak yang Memerlukan Perlindungan Khusus yang Memerlukan Koordinasi Tingkat Daerah Kabupaten/Kota**	**139,542,500.00**	
2	08	07	2.02	0005	Penyediaan Layanan Pengaduan Masyarakat bagi Anak yang Memerlukan Perlindungan Khusus Tingkat Daerah Kabupaten/Kota	139,542,500.00	
2	**14**	**02**			**PROGRAM PENGENDALIAN PENDUDUK**	**92,400,000.00**	
2	**14**	**02**	**2.01**		**Pemaduan dan Sinkronisasi Kebijakan Pemerintah Daerah Provinsi dengan Pemerintah Daerah**	**-**	

Kode					Program / Kegiatan	Plafon Anggaran Sementara (Rp)	Keterangan
					Kabupaten/Kota dalam rangka Pengendalian Kuantitas Penduduk		
2	14	02	2.01	0023	Pelaksanaan Rapat Pengendalian Program Bangga Kencana	-	
2	**14**	**02**	**2.02**		**Pemetaan Perkiraan Pengendalian Penduduk Cakupan Daerah Kabupaten/Kota**	**92,400,000.00**	
2	14	02	2.02	0012	Pencatatan dan Pengumpulan Data Keluarga	44,400,000.00	
2	14	02	2.02	0013	Pengolahan dan Pelaporan Data Pengendalian Lapangan dan Pelayanan KB	48,000,000.00	
2	**14**	**03**			**PROGRAM PEMBINAAN KELUARGA BERENCANA (KB)**	**1,601,422,600.00**	
2	**14**	**03**	**2.01**		**Pelaksanaan Advokasi, Komunikasi, Informasi dan Edukasi (KIE) Pengendalian Penduduk dan KB Sesuai Kearifan Budaya Lokal**	**821,349,600.00**	
2	14	03	2.01	0008	Pengendalian Program KKBPK	80,000,000.00	
2	14	03	2.01	0009	Penyediaan dan Distribusi Sarana KIE Program Bangga Kencana	80,520,200.00	
2	14	03	2.01	0010	Pengelolaan Operasional dan Sarana di Balai Penyuluhan Bangga Kencana	198,400,000.00	
2	14	03	2.01	0011	Pelaksanaan Mekanisme Operasional Program Bangga Kencana melalui Rapat Koordinasi Kecamatan (Rakorcam), Rapat Koordinasi Desa (Rakordes), dan Mini Lokakarya (Minilok)	60,000,000.00	
2	14	03	2.01	0012	Promosi dan KIE Program Bangga Kencana Melalui Media Massa Cetak dan Elektronik serta Media Luar Ruang	150,031,200.00	
2	14	03	2.01	0014	Advokasi Program Bangga kencana oleh pokja advokasi kepada Stakeholders dan Mitra Kerja	252,398,200.00	
2	**14**	**03**	**2.02**		**Pendayagunaan Tenaga Penyuluh KB/Petugas Lapangan KB (PKB/PLKB)**	**411,180,000.00**	
2	14	03	2.02	0004	Penggerakan Kader Institusi Masyarakat Pedesaan (IMP)	411,180,000.00	
2	**14**	**03**	**2.03**		**Pengendalian dan Pendistribusian Kebutuhan Alat dan Obat Kontrasepsi serta Pelaksanaan Pelayanan KB di Daerah Kabupaten/Kota**	**321,393,000.00**	
2	14	03	2.03	0001	Pengendalian Pendistribusian Alat dan Obat Kontrasepsi dan Sarana Penunjang Pelayanan KB ke Fasilitas Kesehatan Termasuk Jaringan dan Jejaringnya	18,000,000.00	
2	14	03	2.03	0003	Peningkatan Kesertaan Penggunaan Metode Kontrasepsi Jangka Panjang (MKJP)	285,393,000.00	
2	14	03	2.03	0008	Pembinaan Pelayanan Keluarga Berencana dan Kesehatan Reproduksi di Fasilitas Kesehatan Termasuk Jaringan dan Jejaringnya	18,000,000.00	
2	**14**	**03**	**2.04**		**Pemberdayaan dan Peningkatan Peran Serta Organisasi Kemasyarakatan Tingkat Daerah Kabupaten/Kota dalam Pelaksanaan Pelayanan dan Pembinaan Kesertaan Ber-KB**	**47,500,000.00**	
2	14	03	2.04	0006	Pelaksanaan dan Pengelolaan Program Bangga Kencana di Kampung Keluarga Berkualitas	47,500,000.00	
2	**14**	**04**			**PROGRAM PEMBERDAYAAN DAN PENINGKATAN KELUARGA SEJAHTERA (KS)**	**2,281,124,600.00**	
2	**14**	**04**	**2.01**		**Pelaksanaan Pembangunan Keluarga Melalui Pembinaan Ketahanan dan Kesejahteraan Keluarga**	**710,532,800.00**	
2	14	04	2.01	0017	Promosi dan Sosialisasi Kelompok Kegiatan Ketahanan dan Kesejahteraan Keluarga (BKB, BKR, BKL, PPKS, PIK-R dan Usaha Peningkatan Pendapatan Keluarga Akseptor (UPPKA))	58,555,300.00	
2	14	04	2.01	0018	Pengadaan Sarana Kelompok Kegiatan Ketahanan dan Kesejahteraan Keluarga (BKB, BKR, BKL, PPKS, PIK-R dan Usaha Peningkatan Pendapatan Keluarga Akseptor (UPPKA)	300,000,000.00	
2	14	04	2.01	0021	Orientasi dan Pelatihan Teknis Pengelola Ketahanan dan Kesejahteraan Keluarga (BKB, BKR, BKL, PPKS, PIK-R dan Usaha Peningkatan Pendapatan Keluarga Akseptor (UPPKA)	351,977,500.00	
2	**14**	**04**	**2.02**		**Pelaksanaan dan Peningkatan Peran Serta Organisasi Kemasyarakatan Tingkat Daerah Kabupaten/ Kota dalam Pembangunan Keluarga Melalui Pembinaan Ketahanan dan Kesejahteraan Keluarga**	**1,570,591,800.00**	
2	14	04	2.02	0002	Pendayagunaan Mitra Kerja dan Organisasi Kemasyarakatan dalam Penggerakan Operasional Pembinaan Program Ketahanan dan Kesejahteraan Keluarga (BKB, BKR, BKL, PPPKS, PIK-R dan Pemberdayaan Ekonomi Keluarga/UPPKS)	562,591,800.00	
2	14	04	2.02	0005	Pemantauan Data dan Informasi Keluarga Berisiko Stunting (Termasuk remaja Calon Pengantin/Calon PUS, Ibu Hamil, Pasca salin/kelahiran, Baduta/Balita)	480,000,000.00	
2	14	04	2.02	0006	Pendampingan Keluarga Berisiko Stunting (Termasuk remaja Calon Pengantin/Calon PUS, Ibu Hamil, Pasca salin/kelahiran, Baduta/Balita)	528,000,000.00	
2.11.1.03.0.00.01.0000 DINAS LINGKUNGAN HIDUP, KEBERSIHAN DAN PERTAMANAN							
2.11.1.03.0.00.01.0000 DINAS LINGKUNGAN HIDUP, KEBERSIHAN DAN PERTAMANAN							
2	**11**	**01**			**PROGRAM PENUNJANG URUSAN PEMERINTAHAN DAERAH KABUPATEN/KOTA**	**11,815,036,374.00**	
2	**11**	**01**	**2.01**		**Perencanaan, Penganggaran, dan Evaluasi Kinerja Perangkat Daerah**	**36,826,100.00**	
2	11	01	2.01	0001	Penyusunan Dokumen Perencanaan Perangkat Daerah	15,181,800.00	
2	11	01	2.01	0006	Koordinasi dan Penyusunan Laporan Capaian Kinerja dan Ikhtisar Realisasi Kinerja SKPD	11,620,000.00	
2	11	01	2.01	0007	Evaluasi Kinerja Perangkat Daerah	10,024,300.00	
2	**11**	**01**	**2.02**		**Administrasi Keuangan Perangkat Daerah**	**9,831,739,974.00**	
2	11	01	2.02	0001	Penyediaan Gaji dan Tunjangan ASN	9,697,843,974.00	
2	11	01	2.02	0007	Koordinasi dan Penyusunan Laporan Keuangan Bulanan/ Triwulanan/ Semesteran SKPD	133,896,000.00	

Kode					Program / Kegiatan	Plafon Anggaran Sementara (Rp)	Keterangan
2	**11**	**01**	**2.03**		**Administrasi Barang Milik Daerah pada Perangkat Daerah**	**35,236,000.00**	
2	11	01	2.03	0001	Penyusunan Perencanaan Kebutuhan Barang Milik Daerah SKPD	6,350,000.00	
2	11	01	2.03	0005	Rekonsiliasi dan Penyusunan Laporan Barang Milik Daerah pada SKPD	28,886,000.00	
2	**11**	**01**	**2.05**		**Administrasi Kepegawaian Perangkat Daerah**	**84,358,700.00**	
2	11	01	2.05	0003	Pendataan dan Pengolahan Administrasi Kepegawaian	1,893,700.00	
2	11	01	2.05	0009	Pendidikan dan Pelatihan Pegawai Berdasarkan Tugas dan Fungsi	82,465,000.00	
2	**11**	**01**	**2.06**		**Administrasi Umum Perangkat Daerah**	**232,668,400.00**	
2	11	01	2.06	0001	Penyediaan Komponen Instalasi Listrik/Penerangan Bangunan Kantor	14,312,000.00	
2	11	01	2.06	0002	Penyediaan Peralatan dan Perlengkapan Kantor	35,479,000.00	
2	11	01	2.06	0003	Penyediaan Peralatan Rumah Tangga	17,708,000.00	
2	11	01	2.06	0005	Penyediaan Barang Cetakan dan Penggandaan	14,474,000.00	
2	11	01	2.06	0006	Penyediaan Bahan Bacaan dan Peraturan Perundang-undangan	3,864,400.00	
2	11	01	2.06	0008	Fasilitasi Kunjungan Tamu	11,543,000.00	
2	11	01	2.06	0009	Penyelenggaraan Rapat Koordinasi dan Konsultasi SKPD	135,288,000.00	
2	**11**	**01**	**2.07**		**Pengadaan Barang Milik Daerah Penunjang Urusan Pemerintah Daerah**	**49,849,000.00**	
2	11	01	2.07	0002	Pengadaan Kendaraan Dinas Operasional atau Lapangan	-	
2	11	01	2.07	0005	Pengadaan Mebel	17,859,000.00	
2	11	01	2.07	0006	Pengadaan Peralatan dan Mesin Lainnya	31,990,000.00	
2	**11**	**01**	**2.08**		**Penyediaan Jasa Penunjang Urusan Pemerintahan Daerah**	**1,166,528,200.00**	
2	11	01	2.08	0001	Penyediaan Jasa Surat Menyurat	3,935,000.00	
2	11	01	2.08	0002	Penyediaan Jasa Komunikasi, Sumber Daya Air dan Listrik	149,440,000.00	
2	11	01	2.08	0004	Penyediaan Jasa Pelayanan Umum Kantor	1,013,153,200.00	
2	**11**	**01**	**2.09**		**Pemeliharaan Barang Milik Daerah Penunjang Urusan Pemerintahan Daerah**	**377,830,000.00**	
2	11	01	2.09	0001	Penyediaan Jasa Pemeliharaan, Biaya Pemeliharaan, dan Pajak Kendaraan Perorangan Dinas atau Kendaraan Dinas Jabatan	103,490,000.00	
2	11	01	2.09	0002	Penyediaan Jasa Pemeliharaan, Biaya Pemeliharaan, Pajak dan Perizinan Kendaraan Dinas Operasional atau Lapangan	86,940,000.00	
2	11	01	2.09	0005	Pemeliharaan Mebel	-	
2	11	01	2.09	0006	Pemeliharaan Peralatan dan Mesin Lainnya	19,900,000.00	
2	11	01	2.09	0009	Pemeliharaan/Rehabilitasi Gedung Kantor dan Bangunan Lainnya	167,500,000.00	
2	**11**	**02**			**PROGRAM PERENCANAAN LINGKUNGAN HIDUP**	**355,130,000.00**	
2	**11**	**02**	**2.01**		**Rencana Perlindungan dan Pengelolaan Lingkungan Hidup (RPPLH) Kabupaten/Kota**	**355,130,000.00**	
2	11	02	2.01	0002	Pengendalian Pelaksanaan RPPLH Kabupaten/Kota	208,530,000.00	
2	11	02	2.01	0006	Penyusunan RPPLH Kabupaten/Kota	146,600,000.00	
2	**11**	**03**			**PROGRAM PENGENDALIAN PENCEMARAN DAN/ATAU KERUSAKAN LINGKUNGAN HIDUP**	**402,158,800.00**	
2	**11**	**03**	**2.01**		**Pencegahan Pencemaran dan/atau Kerusakan Lingkungan Hidup Kabupaten/Kota**	**378,689,800.00**	
2	11	03	2.01	0001	Koordinasi, Sinkronisasi, dan Pelaksanaan Pencegahan Pencemaran Lingkungan Hidup Dilaksanakan Terhadap Media Tanah, Air, Udara, dan Laut	210,527,300.00	
2	11	03	2.01	0002	Koordinasi, Sinkronisasi dan Pelaksanaan Pengendalian Emisi Gas Rumah Kaca, Mitigasi dan Adaptasi Perubahan Iklim	33,814,800.00	
2	11	03	2.01	0015	Pengelolaan Laboratorium Lingkungan Hidup kabupaten/kota	134,347,700.00	
2	**11**	**03**	**2.02**		**Penanggulangan Pencemaran dan/atau Kerusakan Lingkungan Hidup Kabupaten/Kota**	**23,469,000.00**	
2	11	03	2.02	0001	Pemberian Informasi Peringatan Pencemaran dan/atau Kerusakan Lingkungan Hidup pada Masyarakat	23,469,000.00	
2	**11**	**04**			**PROGRAM PENGELOLAAN KEANEKARAGAMAN HAYATI (KEHATI)**	**8,917,015,400.00**	
2	**11**	**04**	**2.01**		**Pengelolaan Keanekaragaman Hayati Kabupaten/Kota**	**8,917,015,400.00**	
2	11	04	2.01	0001	Penyusunan dan Penetapan Rencana Pengelolaan Keanekaragaman Hayati	42,542,000.00	
2	11	04	2.01	0004	Pengelolaan Ruang Terbuka Hijau (RTH)	177,286,100.00	
2	11	04	2.01	0007	Pengelolaan Sarana dan Prasarana Keanekaragaman Hayati	8,697,187,300.00	
2	**11**	**06**			**PROGRAM PEMBINAAN DAN PENGAWASAN TERHADAP IZIN LINGKUNGAN DAN IZIN PERLINDUNGAN DAN PENGELOLAAN LINGKUNGAN HIDUP (PPLH)**	**115,744,100.00**	
2	**11**	**06**	**2.01**		**Pembinaan dan Pengawasan Terhadap Usaha dan/atau Kegiatan yang Izin Lingkungan dan Izin PPLH Diterbitkan oleh Pemerintah Daerah Kabupaten/Kota**	**115,744,100.00**	
2	11	06	2.01	0001	Fasilitasi Pemenuhan Ketentuan dan Kewajiban Izin Lingkungan dan/atau Izin PPLH	93,156,200.00	
2	11	06	2.01	0009	Pengawasan Perizinan Berusaha atau Persetujuan Pemerintah terkait Persetujuan Lingkungan yang diterbitkan oleh Pemerintah Daerah Kabupaten/Kota dan Peraturan	22,587,900.00	

Kode					Program / Kegiatan	Plafon Anggaran Sementara (Rp)	Keterangan
					Perundang-undangan di bidang Perlindungan dan Pengelolaan Lingkungan Hidup		
2	**11**	**08**			**PROGRAM PENINGKATAN PENDIDIKAN, PELATIHAN DAN PENYULUHAN LINGKUNGAN HIDUP UNTUK MASYARAKAT**	**479,734,600.00**	
2	**11**	**08**	**2.01**		**Penyelenggaraan Pendidikan, Pelatihan, dan Penyuluhan Lingkungan Hidup untuk Lembaga Kemasyarakatan Tingkat Daerah Kabupaten/Kota**	**479,734,600.00**	
2	11	08	2.01	0002	Pendampingan Gerakan Peduli Lingkungan Hidup	400,161,400.00	
2	11	08	2.01	0003	Penyelenggaraan Penyuluhan dan Kampanye Lingkungan Hidup	79,573,200.00	
2	**11**	**09**			**PROGRAM PENGHARGAAN LINGKUNGAN HIDUP UNTUK MASYARAKAT**	**53,324,000.00**	
2	**11**	**09**	**2.01**		**Pemberian Penghargaan Lingkungan Hidup Tingkat Daerah Kabupaten/Kota**	**53,324,000.00**	
2	11	09	2.01	0001	Penilaian Kinerja Masyarakat/Lembaga Masyarakat/Dunia Usaha/Dunia Pendidikan/Filantropi dalam Perlindungan dan Pengelolaan Lingkungan Hidup	53,324,000.00	
2	**11**	**10**			**PROGRAM PENANGANAN PENGADUAN LINGKUNGAN HIDUP**	**12,379,700.00**	
2	**11**	**10**	**2.01**		**Penyelesaian Pengaduan Masyarakat di Bidang Perlindungan dan Pengelolaan Lingkungan Hidup (PPLH) Kabupaten/Kota**	**12,379,700.00**	
2	11	10	2.01	0004	Pengelolaan Pengaduan permasalahan Pencemaran dan Perusakan Lingkungan Hidup tingkat Kabupaten/Kota	12,379,700.00	
2	**11**	**11**			**PROGRAM PENGELOLAAN PERSAMPAHAN**	**13,588,859,700.00**	
2	**11**	**11**	**2.01**		**Pengelolaan Sampah**	**13,588,859,700.00**	
2	11	11	2.01	0004	Peningkatan Peran Serta Masyarakat dalam Pengelolaan Persampahan	109,822,800.00	
2	11	11	2.01	0007	Penyediaan Sarana dan Prasarana Pengelolaan Persampahan di TPA/TPST/SPA Kabupaten/Kota	2,187,476,800.00	
2	11	11	2.01	0008	Penyusunan Rencana, Kebijakan dan Strategi Daerah Pengelolaan Sampah kabupaten/kota	52,859,100.00	
2	11	11	2.01	0012	Penanganan sampah melalui pengangkutan	5,425,656,200.00	
2	11	11	2.01	0013	Pengurangan sampah melalui pemanfaatan kembali sampah	30,999,000.00	
2	11	11	2.01	0015	Penanganan sampah melalui pengoperasian dan pemeliharaan sarana dan prasarana penanganan sampah	1,061,981,200.00	
2	11	11	2.01	0016	Penanganan sampah melalui pengumpulan sampah	3,784,123,600.00	
2	11	11	2.01	0020	Penanganan sampah melalui pemrosesan akhir sampah di TPA/TPST kabupaten/kota atau TPA/TPST Regional	935,941,000.00	
2.12.0.00.0.00.01.0000 DINAS KEPENDUDUKAN DAN PENCATATAN SIPIL							
2.12.0.00.0.00.01.0000 DINAS KEPENDUDUKAN DAN PENCATATAN SIPIL							
2	**12**	**01**			**PROGRAM PENUNJANG URUSAN PEMERINTAHAN DAERAH KABUPATEN/KOTA**	**4,552,944,268.00**	
2	**12**	**01**	**2.01**		**Perencanaan, Penganggaran, dan Evaluasi Kinerja Perangkat Daerah**	**57,780,400.00**	
2	12	01	2.01	0001	Penyusunan Dokumen Perencanaan Perangkat Daerah	16,980,400.00	
2	12	01	2.01	0006	Koordinasi dan Penyusunan Laporan Capaian Kinerja dan Ikhtisar Realisasi Kinerja SKPD	-	
2	12	01	2.01	0007	Evaluasi Kinerja Perangkat Daerah	40,800,000.00	
2	**12**	**01**	**2.02**		**Administrasi Keuangan Perangkat Daerah**	**3,419,152,552.00**	
2	12	01	2.02	0001	Penyediaan Gaji dan Tunjangan ASN	3,389,369,452.00	
2	12	01	2.02	0007	Koordinasi dan Penyusunan Laporan Keuangan Bulanan/ Triwulanan/ Semesteran SKPD	29,783,100.00	
2	**12**	**01**	**2.03**		**Administrasi Barang Milik Daerah pada Perangkat Daerah**	**33,866,600.00**	
2	12	01	2.03	0001	Penyusunan Perencanaan Kebutuhan Barang Milik Daerah SKPD	-	
2	12	01	2.03	0005	Rekonsiliasi dan Penyusunan Laporan Barang Milik Daerah pada SKPD	33,866,600.00	
2	**12**	**01**	**2.05**		**Administrasi Kepegawaian Perangkat Daerah**	**6,453,400.00**	
2	12	01	2.05	0003	Pendataan dan Pengolahan Administrasi Kepegawaian	6,453,400.00	
2	**12**	**01**	**2.06**		**Administrasi Umum Perangkat Daerah**	**188,327,000.00**	
2	12	01	2.06	0001	Penyediaan Komponen Instalasi Listrik/Penerangan Bangunan Kantor	10,091,400.00	
2	12	01	2.06	0005	Penyediaan Barang Cetakan dan Penggandaan	24,239,600.00	
2	12	01	2.06	0006	Penyediaan Bahan Bacaan dan Peraturan Perundang-undangan	4,408,800.00	
2	12	01	2.06	0007	Penyediaan Bahan/Material	9,983,200.00	
2	12	01	2.06	0008	Fasilitasi Kunjungan Tamu	6,000,000.00	
2	12	01	2.06	0009	Penyelenggaraan Rapat Koordinasi dan Konsultasi SKPD	133,604,000.00	
2	**12**	**01**	**2.07**		**Pengadaan Barang Milik Daerah Penunjang Urusan Pemerintah Daerah**	**21,000,000.00**	
2	12	01	2.07	0006	Pengadaan Peralatan dan Mesin Lainnya	21,000,000.00	
2	**12**	**01**	**2.08**		**Penyediaan Jasa Penunjang Urusan Pemerintahan Daerah**	**587,298,690.00**	
2	12	01	2.08	0001	Penyediaan Jasa Surat Menyurat	-	
2	12	01	2.08	0002	Penyediaan Jasa Komunikasi, Sumber Daya Air dan Listrik	51,132,840.00	
2	12	01	2.08	0004	Penyediaan Jasa Pelayanan Umum Kantor	536,165,850.00	
2	**12**	**01**	**2.09**		**Pemeliharaan Barang Milik Daerah Penunjang Urusan Pemerintahan Daerah**	**239,065,626.00**	

Kode					Program / Kegiatan	Plafon Anggaran Sementara (Rp)	Keterangan
2	12	01	2.09	0001	Penyediaan Jasa Pemeliharaan, Biaya Pemeliharaan, dan Pajak Kendaraan Perorangan Dinas atau Kendaraan Dinas Jabatan	43,582,000.00	
2	12	01	2.09	0002	Penyediaan Jasa Pemeliharaan, Biaya Pemeliharaan, Pajak dan Perizinan Kendaraan Dinas Operasional atau Lapangan	148,563,626.00	
2	12	01	2.09	0006	Pemeliharaan Peralatan dan Mesin Lainnya	46,920,000.00	
2	12	01	2.09	0009	Pemeliharaan/Rehabilitasi Gedung Kantor dan Bangunan Lainnya	-	
2	**12**	**02**			**PROGRAM PENDAFTARAN PENDUDUK**	**479,868,580.00**	
2	**12**	**02**	**2.01**		**Pelayanan Pendaftaran Penduduk**	**303,215,400.00**	
2	12	02	2.01	0001	Pendataan Penduduk Non Permanen dan Rentan Administrasi Kependudukan	-	
2	12	02	2.01	0005	Pencatatan, Penatausahaan dan Penerbitan Dokumen Atas Pelaporan Peristiwa Kependudukan	26,168,800.00	
2	12	02	2.01	0007	Penerbitan Dokumen Atas Hasil Pelaporan Peristiwa Kependudukan	277,046,600.00	
2	**12**	**02**	**2.02**		**Penataan Pendaftaran Penduduk**	**108,269,980.00**	
2	12	02	2.02	0001	Penyusunan Tata Cara Perencanaan, Pelaksanaan, Pemantauan, Evaluasi, Pengendalian, dan Pelaporan Penyelenggaraan Adminduk Terkait Pendaftaran Penduduk	23,545,280.00	
2	12	02	2.02	0002	Pengadaan Dokumen Kependudukan selain Blangko KTP-El, Formulir, dan Buku Terkait Pendaftaran Penduduk Sesuai dengan Kebutuhan	84,724,700.00	
2	**12**	**02**	**2.03**		**Penyelenggaraan Pendaftaran Penduduk**	**68,383,200.00**	
2	12	02	2.03	0002	Pelayanan Secara Aktif Pendaftaran Peristiwa Kependudukan dan Pencatatan Peristiwa Penting Terkait Pendaftaran Penduduk	68,383,200.00	
2	**12**	**03**			**PROGRAM PENCATATAN SIPIL**	**307,215,200.00**	
2	**12**	**03**	**2.01**		**Pelayanan Pencatatan Sipil**	**222,136,000.00**	
2	12	03	2.01	0001	Pencatatan, Penatausahaan dan Penerbitan Dokumen Atas Pelaporan Peristiwa Penting	33,576,700.00	
2	12	03	2.01	0002	Peningkatan dalam Pelayanan Pencatatan Sipil	90,676,800.00	
2	12	03	2.01	0005	Pengadaan Dokumen Kependudukan selain Blangko KTP-El, Formulir, dan Buku Terkait Pencatatan Sipil Sesuai dengan Kebutuhan	97,882,500.00	
2	**12**	**03**	**2.02**		**Penyelenggaraan Pencatatan Sipil**	**85,079,200.00**	
2	12	03	2.02	0004	Pelayanan Secara Aktif Pendaftaran Peristiwa Kependudukan dan Pencatatan Peristiwa Penting Terkait Pencatatan Sipil	40,725,800.00	
2	12	03	2.02	0011	Penyajian Data Kependudukan yang Akurat dan Dapat Dipertanggungjawabkan Terkait Pencatatan Sipil	44,353,400.00	
2	**12**	**04**			**PROGRAM PENGELOLAAN INFORMASI ADMINISTRASI KEPENDUDUKAN**	**100,843,300.00**	
2	**12**	**04**	**2.01**		**Pengumpulan Data Kependudukan dan Pemanfaatan dan Penyajian Database Kependudukan**	**100,843,300.00**	
2	12	04	2.01	0001	Pengolahan dan Penyajian Data Kependudukan	62,757,100.00	
2	12	04	2.01	0002	Kerja Sama Pemanfaatan Data Kependudukan	38,086,200.00	
2	**12**	**04**	**2.04**		**Pembinaan dan Pengawasan Pengelolaan Informasi Administrasi Kependudukan**	**-**	
2	12	04	2.04	0003	Bimbingan Teknis Terkait Pengelolaan Informasi Administrasi Kependudukan dan Pendayagunaan Data Kependudukan	-	
2.15.0.00.0.00.01.0000 DINAS PERHUBUNGAN							
2.15.0.00.0.00.01.0000 DINAS PERHUBUNGAN							
2	**15**	**01**			**PROGRAM PENUNJANG URUSAN PEMERINTAHAN DAERAH KABUPATEN/KOTA**	**7,872,991,523.00**	
2	**15**	**01**	**2.01**		**Perencanaan, Penganggaran, dan Evaluasi Kinerja Perangkat Daerah**	**9,029,600.00**	
2	15	01	2.01	0001	Penyusunan Dokumen Perencanaan Perangkat Daerah	5,999,900.00	
2	15	01	2.01	0006	Koordinasi dan Penyusunan Laporan Capaian Kinerja dan Ikhtisar Realisasi Kinerja SKPD	3,029,700.00	
2	**15**	**01**	**2.02**		**Administrasi Keuangan Perangkat Daerah**	**5,873,076,059.00**	
2	15	01	2.02	0001	Penyediaan Gaji dan Tunjangan ASN	5,831,866,459.00	
2	15	01	2.02	0007	Koordinasi dan Penyusunan Laporan Keuangan Bulanan/ Triwulanan/ Semesteran SKPD	41,209,600.00	
2	**15**	**01**	**2.03**		**Administrasi Barang Milik Daerah pada Perangkat Daerah**	**47,474,800.00**	
2	15	01	2.03	0001	Penyusunan Perencanaan Kebutuhan Barang Milik Daerah SKPD	3,999,900.00	
2	15	01	2.03	0005	Rekonsiliasi dan Penyusunan Laporan Barang Milik Daerah pada SKPD	43,474,900.00	
2	**15**	**01**	**2.05**		**Administrasi Kepegawaian Perangkat Daerah**	**4,656,200.00**	
2	15	01	2.05	0003	Pendataan dan Pengolahan Administrasi Kepegawaian	4,656,200.00	
2	15	01	2.05	0009	Pendidikan dan Pelatihan Pegawai Berdasarkan Tugas dan Fungsi	-	
2	**15**	**01**	**2.06**		**Administrasi Umum Perangkat Daerah**	**236,740,400.00**	
2	15	01	2.06	0001	Penyediaan Komponen Instalasi Listrik/Penerangan Bangunan Kantor	3,489,200.00	
2	15	01	2.06	0002	Penyediaan Peralatan dan Perlengkapan Kantor	29,892,000.00	
2	15	01	2.06	0005	Penyediaan Barang Cetakan dan Penggandaan	11,850,400.00	
2	15	01	2.06	0006	Penyediaan Bahan Bacaan dan Peraturan Perundang-undangan	4,408,800.00	
2	15	01	2.06	0007	Penyediaan Bahan/Material	10,000,000.00	
2	15	01	2.06	0008	Fasilitasi Kunjungan Tamu	12,000,000.00	

Kode					Program / Kegiatan	Plafon Anggaran Sementara (Rp)	Keterangan
2	15	01	2.06	0009	Penyelenggaraan Rapat Koordinasi dan Konsultasi SKPD	165,100,000.00	
2	**15**	**01**	**2.08**		**Penyediaan Jasa Penunjang Urusan Pemerintahan Daerah**	**921,395,300.00**	
2	15	01	2.08	0001	Penyediaan Jasa Surat Menyurat	3,210,000.00	
2	15	01	2.08	0002	Penyediaan Jasa Komunikasi, Sumber Daya Air dan Listrik	460,001,200.00	
2	15	01	2.08	0004	Penyediaan Jasa Pelayanan Umum Kantor	458,184,100.00	
2	**15**	**01**	**2.09**		**Pemeliharaan Barang Milik Daerah Penunjang Urusan Pemerintahan Daerah**	**780,619,164.00**	
2	15	01	2.09	0001	Penyediaan Jasa Pemeliharaan, Biaya Pemeliharaan, dan Pajak Kendaraan Perorangan Dinas atau Kendaraan Dinas Jabatan	46,000,000.00	
2	15	01	2.09	0002	Penyediaan Jasa Pemeliharaan, Biaya Pemeliharaan, Pajak dan Perizinan Kendaraan Dinas Operasional atau Lapangan	603,317,164.00	
2	15	01	2.09	0005	Pemeliharaan Mebel	4,000,000.00	
2	15	01	2.09	0006	Pemeliharaan Peralatan dan Mesin Lainnya	27,930,000.00	
2	15	01	2.09	0009	Pemeliharaan/Rehabilitasi Gedung Kantor dan Bangunan Lainnya	99,372,000.00	
2	**15**	**02**			**PROGRAM PENYELENGGARAAN LALU LINTAS DAN ANGKUTAN JALAN (LLAJ)**	**12,812,283,715.00**	
2	**15**	**02**	**2.02**		**Penyediaan Perlengkapan Jalan di Jalan Kabupaten/Kota**	**8,343,171,415.00**	
2	15	02	2.02	0001	Pembangunan Prasarana Jalan di Jalan Kabupaten/Kota	686,900,500.00	
2	15	02	2.02	0002	Penyediaan Perlengkapan Jalan di Jalan Kabupaten/Kota	593,544,900.00	
2	15	02	2.02	0003	Rehabilitasi dan Pemeliharaan Prasarana Jalan	5,937,101,015.00	
2	15	02	2.02	0004	Rehabilitasi dan Pemeliharaan Perlengkapan Jalan	1,125,625,000.00	
2	**15**	**02**	**2.03**		**Pengelolaan Terminal Penumpang Tipe C**	**87,089,700.00**	
2	15	02	2.03	0007	Revitalisasi Terminal Tipe C (Fasilitas Utama dan Penunjang)	87,089,700.00	
2	**15**	**02**	**2.04**		**Penerbitan Izin Penyelenggaraan dan Pembangunan Fasilitas Parkir**	**3,932,710,700.00**	
2	15	02	2.04	0002	Koordinasi dan Sinkronisasi Pengawasan Pelaksanaan Izin Penyelenggaraan dan Pembangunan Fasilitas Parkir Kewenangan Kabupaten/Kota	3,932,710,700.00	
2	**15**	**02**	**2.05**		**Pengujian Berkala Kendaraan Bermotor**	**128,322,100.00**	
2	15	02	2.05	0004	Penyediaan Bukti Lulus Uji Pengujian Berkala Kendaraan Bermotor	45,921,900.00	
2	15	02	2.05	0007	Pemeliharaan Sarana dan Prasarana Pengujian Berkala Kendaraan Bermotor	82,400,200.00	
2	**15**	**02**	**2.06**		**Pelaksanaan Manajemen dan Rekayasa Lalu Lintas untuk Jaringan Jalan Kabupaten/Kota**	**49,900,000.00**	
2	15	02	2.06	0015	Forum Lalu Lintas dan Angkutan Jalan untuk Jaringan Jalan Kabupaten/Kota	49,900,000.00	
2	**15**	**02**	**2.07**		**Persetujuan Hasil Analisis Dampak Lalu Lintas (Andalalin) untuk Jalan Kabupaten/Kota**	**77,360,000.00**	
2	15	02	2.07	0006	Pengawasan Pelaksanaan Rekomendasi Persetujuan Teknis Andalalin	77,360,000.00	
2	**15**	**02**	**2.09**		**Penyediaan Angkutan Umum untuk Jasa Angkutan Orang dan/atau Barang Antar Kota dalam 1 (Satu) Daerah Kabupaten/Kota**	**164,735,000.00**	
2	15	02	2.09	0002	Pengendalian dan Pengawasan Ketersediaan Angkutan Umum untuk Jasa Angkutan Orang dan/atau Barang Antar Kota dalam 1 (Satu) Kabupaten/Kota	64,729,200.00	
2	15	02	2.09	0003	Penyediaan Angkutan Umum untuk Jasa Angkutan Orang dan/atau Barang Antar Kota dalam 1 (Satu) Daerah Kabupaten/Kota	100,005,800.00	
2	**15**	**02**	**2.11**		**Penetapan Rencana Umum Jaringan Trayek Perkotaan dalam 1 (Satu) Daerah Kabupaten/Kota**	**22,996,000.00**	
2	15	02	2.11	0002	Penetapan Kebijakan dan Sosialisasi Rencana Umum Jaringan Trayek Perkotaan dalam 1 (Satu) Daerah Kabupaten/Kota	4,997,700.00	
2	15	02	2.11	0003	Pengendalian Pelaksanaan Rencana Umum Jaringan Trayek Perkotaan dalam 1 (Satu) Daerah Kabupaten/Kota	17,998,300.00	
2	**15**	**02**	**2.14**		**Penerbitan Izin Penyelenggaraan Angkutan Orang dalam Trayek Lintas Daerah Kabupaten/Kota dalam 1 (Satu) Daerah Kabupaten/Kota**	**5,998,800.00**	
2	15	02	2.14	0002	Koordinasi dan Sinkronisasi Pengawasan Pelaksanaan Izin Penyelenggaraan Angkutan Orang dalam Trayek Kewenangan Kabupaten/Kota	5,998,800.00	
2	**15**	**03**			**PROGRAM PENGELOLAAN PELAYARAN**	**191,722,700.00**	
2	**15**	**03**	**2.01**		**Penerbitan Izin Usaha Angkutan Laut bagi Badan Usaha yang Berdomisili dalam Daerah Kabupaten/Kota dan Beroperasi pada Lintas Pelabuhan di Daerah Kabupaten/Kota**	**9,000,000.00**	
2	15	03	2.01	0002	Koordinasi dan Sinkronisasi Pengawasan Pelaksanaan Izin Usaha Angkutan Laut Kewenangan Kabupaten/Kota	9,000,000.00	
2	**15**	**03**	**2.03**		**Penerbitan Izin Usaha Penyelenggaraan Angkutan Sungai dan Danau Sesuai dengan Domisili Orang Perseorangan Warga Negara Indonesia atau Badan Usaha**	**8,000,000.00**	
2	15	03	2.03	0002	Koordinasi dan Sinkronisasi Pengawasan Pelaksanaan Izin Usaha Penyelenggaraan Angkutan Sungai dan Danau Sesuai dengan Domisili Orang Perseorangan Warga Negara Indonesia atau Badan Usaha Kewenangan Kabupaten/Kota	8,000,000.00	
2	**15**	**03**	**2.13**		**Pembangunan dan Penerbitan Izin Pembangunan dan Pengoperasian Pelabuhan Sungai dan Danau**	**174,722,700.00**	
2	15	03	2.13	0001	Fasilitasi Pemenuhan Persyaratan Perizinan Pembangunan dan Pengoperasian Pelabuhan Sungai dan Danau	50,122,700.00	

Kode					Program / Kegiatan	Plafon Anggaran Sementara (Rp)	Keterangan
2	15	03	2.13	0002	Pembangunan Pelabuhan Sungai dan Danau	124,600,000.00	
2	**15**	**05**			**PROGRAM PENGELOLAAN PERKERETAAPIAN**	**1,181,433,400.00**	
2	**15**	**05**	**2.01**		**Penetapan Rencana Induk Perkeretaapian**	**1,181,433,400.00**	
2	15	05	2.01	0003	Pengendalian Pelaksanaan Rencana Induk Perkeretaapian	1,181,433,400.00	
2.16.2.20.2.21.02.0000 DINAS KOMUNIKASI, INFORMATIKA DAN STATISTIK							
2.16.2.20.2.21.02.0000 DINAS KOMUNIKASI, INFORMATIKA DAN STATISTIK							
2	**16**	**01**			**PROGRAM PENUNJANG URUSAN PEMERINTAHAN DAERAH KABUPATEN/KOTA**	**5,064,693,675.00**	
2	**16**	**01**	**2.01**		**Perencanaan, Penganggaran, dan Evaluasi Kinerja Perangkat Daerah**	**15,363,700.00**	
2	16	01	2.01	0001	Penyusunan Dokumen Perencanaan Perangkat Daerah	10,657,100.00	
2	16	01	2.01	0006	Koordinasi dan Penyusunan Laporan Capaian Kinerja dan Ikhtisar Realisasi Kinerja SKPD	4,706,600.00	
2	**16**	**01**	**2.02**		**Administrasi Keuangan Perangkat Daerah**	**4,024,370,011.00**	
2	16	01	2.02	0001	Penyediaan Gaji dan Tunjangan ASN	3,990,029,611.00	
2	16	01	2.02	0007	Koordinasi dan Penyusunan Laporan Keuangan Bulanan/ Triwulanan/ Semesteran SKPD	34,340,400.00	
2	**16**	**01**	**2.03**		**Administrasi Barang Milik Daerah pada Perangkat Daerah**	**15,755,900.00**	
2	16	01	2.03	0001	Penyusunan Perencanaan Kebutuhan Barang Milik Daerah SKPD	2,836,000.00	
2	16	01	2.03	0005	Rekonsiliasi dan Penyusunan Laporan Barang Milik Daerah pada SKPD	12,919,900.00	
2	**16**	**01**	**2.05**		**Administrasi Kepegawaian Perangkat Daerah**	**44,020,800.00**	
2	16	01	2.05	0003	Pendataan dan Pengolahan Administrasi Kepegawaian	8,020,800.00	
2	16	01	2.05	0009	Pendidikan dan Pelatihan Pegawai Berdasarkan Tugas dan Fungsi	36,000,000.00	
2	**16**	**01**	**2.06**		**Administrasi Umum Perangkat Daerah**	**220,813,525.00**	
2	16	01	2.06	0001	Penyediaan Komponen Instalasi Listrik/Penerangan Bangunan Kantor	10,672,400.00	
2	16	01	2.06	0005	Penyediaan Barang Cetakan dan Penggandaan	10,783,200.00	
2	16	01	2.06	0006	Penyediaan Bahan Bacaan dan Peraturan Perundang-undangan	2,204,400.00	
2	16	01	2.06	0007	Penyediaan Bahan/Material	9,857,500.00	
2	16	01	2.06	0008	Fasilitasi Kunjungan Tamu	11,335,700.00	
2	16	01	2.06	0009	Penyelenggaraan Rapat Koordinasi dan Konsultasi SKPD	175,960,325.00	
2	**16**	**01**	**2.07**		**Pengadaan Barang Milik Daerah Penunjang Urusan Pemerintah Daerah**	**-**	
2	16	01	2.07	0006	Pengadaan Peralatan dan Mesin Lainnya	-	
2	**16**	**01**	**2.08**		**Penyediaan Jasa Penunjang Urusan Pemerintahan Daerah**	**409,639,050.00**	
2	16	01	2.08	0001	Penyediaan Jasa Surat Menyurat	4,990,000.00	
2	16	01	2.08	0002	Penyediaan Jasa Komunikasi, Sumber Daya Air dan Listrik	178,586,200.00	
2	16	01	2.08	0004	Penyediaan Jasa Pelayanan Umum Kantor	226,062,850.00	
2	**16**	**01**	**2.09**		**Pemeliharaan Barang Milik Daerah Penunjang Urusan Pemerintahan Daerah**	**334,730,689.00**	
2	16	01	2.09	0001	Penyediaan Jasa Pemeliharaan, Biaya Pemeliharaan, dan Pajak Kendaraan Perorangan Dinas atau Kendaraan Dinas Jabatan	48,807,000.00	
2	16	01	2.09	0002	Penyediaan Jasa Pemeliharaan, Biaya Pemeliharaan, Pajak dan Perizinan Kendaraan Dinas Operasional atau Lapangan	152,483,689.00	
2	16	01	2.09	0006	Pemeliharaan Peralatan dan Mesin Lainnya	33,440,000.00	
2	16	01	2.09	0009	Pemeliharaan/Rehabilitasi Gedung Kantor dan Bangunan Lainnya	100,000,000.00	
2	**16**	**02**			**PROGRAM PENGELOLAAN INFORMASI DAN KOMUNIKASI PUBLIK**	**2,262,838,950.00**	
2	**16**	**02**	**2.01**		**Pengelolaan Informasi dan Komunikasi Publik Pemerintah Daerah Kabupaten/Kota**	**2,262,838,950.00**	
2	16	02	2.01	0014	Relasi Media	1,427,853,300.00	
2	16	02	2.01	0015	Kemitraan Komunikasi dengan Komunitas Informasi Masyarakat	34,069,950.00	
2	16	02	2.01	0017	Pelayanan Informasi Publik	295,338,800.00	
2	16	02	2.01	0019	Monitoring Informasi Kebijakan, Opini, dan Aspirasi Publik	17,491,400.00	
2	16	02	2.01	0021	Pengelolaan Media Komunikasi Publik	488,085,500.00	
2	16	02	2.01	0024	Penguatan Kapasitas Sumber Daya Manusia Komunikasi Publik	-	
2	**16**	**03**			**PROGRAM PENGELOLAAN APLIKASI INFORMATIKA**	**8,358,294,330.00**	
2	**16**	**03**	**2.02**		**Pengelolaan E-government di Lingkup Pemerintah Daerah Kabupaten/Kota**	**8,358,294,330.00**	
2	16	03	2.02	0018	Koordinasi penyusunan dan/atau reviu arsitektur dan peta rencana SPBE Pemerintah Daerah	133,732,480.00	
2	16	03	2.02	0020	Pembangunan dan/atau Pengembangan Aplikasi Khusus yang sesuai dengan arsitektur dan peta rencana SPBE pemerintah daerah	1,111,562,060.00	
2	16	03	2.02	0024	Penyelenggaraan Jaringan Intra Pemerintah Daerah Kab/Kota	7,112,999,790.00	
2	**20**	**02**			**PROGRAM PENYELENGGARAAN STATISTIK SEKTORAL**	**231,316,880.00**	
2	**20**	**02**	**2.01**		**Penyelenggaraan Statistik Sektoral di Lingkup**	**231,316,880.00**	

Kode					Program / Kegiatan	Plafon Anggaran Sementara (Rp)	Keterangan
					Daerah Kabupaten/Kota		
2	20	02	2.01	0009	Peningkatan Kualitas Data Statistik Sektoral	44,980,880.00	
2	20	02	2.01	0010	Penyelenggaraan Statistik Sektoral yang sesuai dengan Prinsip Satu Data Indonesia	186,336,000.00	
2	**21**	**02**			**PROGRAM PENYELENGGARAAN PERSANDIAN UNTUK PENGAMANAN INFORMASI**	**83,028,840.00**	
2	**21**	**02**	**2.01**		**Penyelenggaraan Persandian untuk Pengamanan Informasi Pemerintah Daerah Kabupaten/Kota**	**83,028,840.00**	
2	21	02	2.01	0004	Penyediaan Layanan Keamanan Informasi Pemerintah Daerah Kabupaten/Kota	83,028,840.00	
2.17.0.00.0.00.01.0000 DINAS KOPERASI DAN USAHA MIKRO							
2.17.0.00.0.00.01.0000 DINAS KOPERASI DAN USAHA MIKRO							
2	**17**	**01**			**PROGRAM PENUNJANG URUSAN PEMERINTAHAN DAERAH KABUPATEN/KOTA**	**4,207,242,022.00**	
2	**17**	**01**	**2.01**		**Perencanaan, Penganggaran, dan Evaluasi Kinerja Perangkat Daerah**	**31,158,900.00**	
2	17	01	2.01	0001	Penyusunan Dokumen Perencanaan Perangkat Daerah	21,577,300.00	
2	17	01	2.01	0006	Koordinasi dan Penyusunan Laporan Capaian Kinerja dan Ikhtisar Realisasi Kinerja SKPD	4,581,600.00	
2	17	01	2.01	0007	Evaluasi Kinerja Perangkat Daerah	5,000,000.00	
2	**17**	**01**	**2.02**		**Administrasi Keuangan Perangkat Daerah**	**3,486,939,072.00**	
2	17	01	2.02	0001	Penyediaan Gaji dan Tunjangan ASN	3,461,590,072.00	
2	17	01	2.02	0007	Koordinasi dan Penyusunan Laporan Keuangan Bulanan/ Triwulanan/ Semesteran SKPD	25,349,000.00	
2	**17**	**01**	**2.03**		**Administrasi Barang Milik Daerah pada Perangkat Daerah**	**2,315,100.00**	
2	17	01	2.03	0005	Rekonsiliasi dan Penyusunan Laporan Barang Milik Daerah pada SKPD	2,315,100.00	
2	**17**	**01**	**2.05**		**Administrasi Kepegawaian Perangkat Daerah**	**2,281,200.00**	
2	17	01	2.05	0003	Pendataan dan Pengolahan Administrasi Kepegawaian	2,281,200.00	
2	**17**	**01**	**2.06**		**Administrasi Umum Perangkat Daerah**	**115,817,700.00**	
2	17	01	2.06	0001	Penyediaan Komponen Instalasi Listrik/Penerangan Bangunan Kantor	4,299,500.00	
2	17	01	2.06	0005	Penyediaan Barang Cetakan dan Penggandaan	8,010,800.00	
2	17	01	2.06	0006	Penyediaan Bahan Bacaan dan Peraturan Perundang-undangan	4,408,800.00	
2	17	01	2.06	0007	Penyediaan Bahan/Material	10,000,000.00	
2	17	01	2.06	0008	Fasilitasi Kunjungan Tamu	4,000,000.00	
2	17	01	2.06	0009	Penyelenggaraan Rapat Koordinasi dan Konsultasi SKPD	85,098,600.00	
2	**17**	**01**	**2.07**		**Pengadaan Barang Milik Daerah Penunjang Urusan Pemerintah Daerah**	**59,287,400.00**	
2	17	01	2.07	0005	Pengadaan Mebel	19,380,000.00	
2	17	01	2.07	0006	Pengadaan Peralatan dan Mesin Lainnya	39,907,400.00	
2	**17**	**01**	**2.08**		**Penyediaan Jasa Penunjang Urusan Pemerintahan Daerah**	**345,060,650.00**	
2	17	01	2.08	0001	Penyediaan Jasa Surat Menyurat	2,000,000.00	
2	17	01	2.08	0002	Penyediaan Jasa Komunikasi, Sumber Daya Air dan Listrik	132,444,800.00	
2	17	01	2.08	0004	Penyediaan Jasa Pelayanan Umum Kantor	210,615,850.00	
2	**17**	**01**	**2.09**		**Pemeliharaan Barang Milik Daerah Penunjang Urusan Pemerintahan Daerah**	**164,382,000.00**	
2	17	01	2.09	0001	Penyediaan Jasa Pemeliharaan, Biaya Pemeliharaan, dan Pajak Kendaraan Perorangan Dinas atau Kendaraan Dinas Jabatan	101,660,000.00	
2	17	01	2.09	0006	Pemeliharaan Peralatan dan Mesin Lainnya	15,454,200.00	
2	17	01	2.09	0009	Pemeliharaan/Rehabilitasi Gedung Kantor dan Bangunan Lainnya	47,267,800.00	
2	17	01	2.09	0010	Pemeliharaan/Rehabilitasi Sarana dan Prasarana Gedung Kantor atau Bangunan Lainnya	-	
2	**17**	**03**			**PROGRAM PENGAWASAN DAN PEMERIKSAAN KOPERASI**	**96,499,500.00**	
2	**17**	**03**	**2.01**		**Pemeriksaan dan Pengawasan Koperasi, Koperasi Simpan Pinjam/Unit Simpan Pinjam Koperasi yang Wilayah Keanggotaannya dalam Daerah Kabupaten/ Kota**	**96,499,500.00**	
2	17	03	2.01	0003	Penguatan Tata Kelola Kelembagaan Koperasi	-	
2	17	03	2.01	0004	Pelaksanaan Proses Pemeriksaan dan Pengawasan Koperasi yang Wilayah Keanggotaannya Daerah Kabupaten/Kota	96,499,500.00	
2	**17**	**04**			**PROGRAM PENILAIAN KESEHATAN KSP/USP KOPERASI**	**35,000,000.00**	
2	**17**	**04**	**2.01**		**Penilaian Kesehatan Koperasi Simpan Pinjam/Unit Simpan Pinjam Koperasi yang Wilayah Keanggotaanya dalam 1 (Satu) Daerah Kabupaten/Kota**	**35,000,000.00**	
2	17	04	2.01	0001	Pelaksanaan Penilaian Kesehatan KSP/USP Koperasi Kewenangan Kabupaten/Kota	35,000,000.00	
2	**17**	**05**			**PROGRAM PENDIDIKAN DAN LATIHAN PERKOPERASIAN**	**70,281,000.00**	
2	**17**	**05**	**2.01**		**Pendidikan dan Latihan Perkoperasian Bagi Koperasi yang Wilayah Keanggotaan dalam Daerah Kabupaten/Kota**	**70,281,000.00**	
2	17	05	2.01	0001	Peningkatan Pemahaman dan Pengetahuan Perkoperasian serta Kapasitas dan Kompetensi SDM Koperasi	70,281,000.00	
2	**17**	**06**			**PROGRAM PEMBERDAYAAN DAN PERLINDUNGAN KOPERASI**	**186,913,700.00**	

Kode					Program / Kegiatan	Plafon Anggaran Sementara (Rp)	Keterangan
2	**17**	**06**	**2.01**		**Pemberdayaan dan Perlindungan Koperasi yang Keanggotaannya dalam Daerah Kabupaten/Kota**	**186,913,700.00**	
2	17	06	2.01	0004	Fasilitasi Kemitraan Koperasi yang Keanggotaannya Daerah Kabupaten/Kota	36,579,600.00	
2	17	06	2.01	0005	Peningkatan Produktivitas, Nilai Tambah, Akses Pasar, Akses Pembiayaan, Penguatan Kelembagaan, Penataan Manajemen, Standarisasi, dan Restrukturisasi Usaha	24,980,500.00	
2	17	06	2.01	0007	Fasilitasi Akses Permodalan Koperasi yang Keanggotaannya Daerah Kabupaten/Kota	125,353,600.00	
2	**17**	**07**			**PROGRAM PEMBERDAYAAN USAHA MENENGAH, USAHA KECIL, DAN USAHA MIKRO (UMKM)**	**301,695,800.00**	
2	**17**	**07**	**2.01**		**Pemberdayaan Usaha Mikro yang Dilakukan Melalui Pendataan, Kemitraan, Kemudahan Perizinan, Penguatan Kelembagaan dan Koordinasi dengan Para Pemangku Kepentingan**	**301,695,800.00**	
2	17	07	2.01	0003	Fasilitasi Kemudahan Perizinan Usaha Mikro	-	
2	17	07	2.01	0004	Pemberdayaan Kelembagaan Potensi dan Pengembangan Usaha Mikro	206,699,500.00	
2	17	07	2.01	0007	Pelatihan dan Pendampingan Pemanfaatan Sistem Aplikasi Pembukuan/Pencatatan Keuangan Usaha Mikro dan Usaha Kecil	-	
2	17	07	2.01	0009	Fasilitasi Hak Kekayaan Intelektual Usaha Kecil	-	
2	17	07	2.01	0011	Fasilitasi Sertifikasi dan Standardisasi Usaha Mikro	-	
2	17	07	2.01	0014	Penyusunan Basis Data Usaha Mikro	59,998,400.00	
2	17	07	2.01	0015	Peningkatan Pemahaman dan Pengetahuan UMKM serta Kapasitas dan Kompetensi SDM UMKM dan Kewirausahaan melalui Pendidikan dan Pelatihan	34,997,900.00	
2	**17**	**08**			**PROGRAM PENGEMBANGAN UMKM**	**111,016,200.00**	
2	**17**	**08**	**2.01**		**Pengembangan Usaha Mikro dengan Orientasi Peningkatan Skala Usaha Menjadi Usaha Kecil**	**111,016,200.00**	
2	17	08	2.01	0002	Pengembangan Usaha Mikro	31,016,600.00	
2	17	08	2.01	0003	Penumbuhan dan Pengembangan Kewirausahaan	44,999,600.00	
2	17	08	2.01	0005	Fasilitasi Inkubator Usaha Mikro	35,000,000.00	
2	17	08	2.01	0006	Produksi dan Pengolahan, Pemasaran, Sumber Daya Manusia, serta Desain dan Teknologi	-	
2.18.0.00.0.00.01.0000 DINAS PENANAMAN MODAL DAN PELAYANAN TERPADU SATU PINTU							
2.18.0.00.0.00.01.0000 DINAS PENANAMAN MODAL DAN PELAYANAN TERPADU SATU PINTU							
2	**18**	**01**			**PROGRAM PENUNJANG URUSAN PEMERINTAHAN DAERAH KABUPATEN/KOTA**	**4,294,431,750.00**	
2	**18**	**01**	**2.01**		**Perencanaan, Penganggaran, dan Evaluasi Kinerja Perangkat Daerah**	**14,479,290.00**	
2	18	01	2.01	0001	Penyusunan Dokumen Perencanaan Perangkat Daerah	6,369,840.00	
2	18	01	2.01	0006	Koordinasi dan Penyusunan Laporan Capaian Kinerja dan Ikhtisar Realisasi Kinerja SKPD	8,109,450.00	
2	18	01	2.01	0007	Evaluasi Kinerja Perangkat Daerah	-	
2	**18**	**01**	**2.02**		**Administrasi Keuangan Perangkat Daerah**	**3,423,201,201.00**	
2	18	01	2.02	0001	Penyediaan Gaji dan Tunjangan ASN	3,401,760,301.00	
2	18	01	2.02	0007	Koordinasi dan Penyusunan Laporan Keuangan Bulanan/ Triwulanan/ Semesteran SKPD	21,440,900.00	
2	**18**	**01**	**2.03**		**Administrasi Barang Milik Daerah pada Perangkat Daerah**	**13,706,100.00**	
2	18	01	2.03	0005	Rekonsiliasi dan Penyusunan Laporan Barang Milik Daerah pada SKPD	13,706,100.00	
2	**18**	**01**	**2.05**		**Administrasi Kepegawaian Perangkat Daerah**	**3,532,800.00**	
2	18	01	2.05	0003	Pendataan dan Pengolahan Administrasi Kepegawaian	3,532,800.00	
2	18	01	2.05	0011	Bimbingan Teknis Implementasi Peraturan Perundang-Undangan	-	
2	**18**	**01**	**2.06**		**Administrasi Umum Perangkat Daerah**	**200,410,560.00**	
2	18	01	2.06	0001	Penyediaan Komponen Instalasi Listrik/Penerangan Bangunan Kantor	1,659,960.00	
2	18	01	2.06	0005	Penyediaan Barang Cetakan dan Penggandaan	14,454,200.00	
2	18	01	2.06	0006	Penyediaan Bahan Bacaan dan Peraturan Perundang-undangan	3,404,400.00	
2	18	01	2.06	0007	Penyediaan Bahan/Material	10,000,000.00	
2	18	01	2.06	0008	Fasilitasi Kunjungan Tamu	4,320,000.00	
2	18	01	2.06	0009	Penyelenggaraan Rapat Koordinasi dan Konsultasi SKPD	166,572,000.00	
2	**18**	**01**	**2.07**		**Pengadaan Barang Milik Daerah Penunjang Urusan Pemerintah Daerah**	**100,000,000.00**	
2	18	01	2.07	0005	Pengadaan Mebel	-	
2	18	01	2.07	0006	Pengadaan Peralatan dan Mesin Lainnya	100,000,000.00	
2	**18**	**01**	**2.08**		**Penyediaan Jasa Penunjang Urusan Pemerintahan Daerah**	**246,753,490.00**	
2	18	01	2.08	0001	Penyediaan Jasa Surat Menyurat	2,200,000.00	
2	18	01	2.08	0002	Penyediaan Jasa Komunikasi, Sumber Daya Air dan Listrik	123,367,190.00	
2	18	01	2.08	0004	Penyediaan Jasa Pelayanan Umum Kantor	121,186,300.00	
2	**18**	**01**	**2.09**		**Pemeliharaan Barang Milik Daerah Penunjang Urusan Pemerintahan Daerah**	**292,348,309.00**	
2	18	01	2.09	0001	Penyediaan Jasa Pemeliharaan, Biaya Pemeliharaan, dan Pajak Kendaraan Perorangan Dinas atau Kendaraan Dinas Jabatan	106,855,000.00	

Kode					Program / Kegiatan	Plafon Anggaran Sementara (Rp)	Keterangan
2	18	01	2.09	0002	Penyediaan Jasa Pemeliharaan, Biaya Pemeliharaan, Pajak dan Perizinan Kendaraan Dinas Operasional atau Lapangan	82,977,609.00	
2	18	01	2.09	0006	Pemeliharaan Peralatan dan Mesin Lainnya	30,560,000.00	
2	18	01	2.09	0009	Pemeliharaan/Rehabilitasi Gedung Kantor dan Bangunan Lainnya	71,955,700.00	
2	**18**	**02**			**PROGRAM PENGEMBANGAN IKLIM PENANAMAN MODAL**	**-**	
2	**18**	**02**	**2.02**		**Pembuatan Peta Potensi Investasi Kabupaten/Kota**	**-**	
2	18	02	2.02	0004	Penyusunan Peta Potensi Investasi Kabupaten/Kota	-	
2	**18**	**03**			**PROGRAM PROMOSI PENANAMAN MODAL**	**118,460,400.00**	
2	**18**	**03**	**2.01**		**Penyelenggaraan Promosi Penanaman Modal yang Menjadi Kewenangan Daerah Kabupaten/Kota**	**118,460,400.00**	
2	18	03	2.01	0002	Pelaksanaan Kegiatan Promosi Penanaman Modal Daerah Kabupaten/Kota	118,460,400.00	
2	**18**	**04**			**PROGRAM PELAYANAN PENANAMAN MODAL**	**925,249,496.00**	
2	**18**	**04**	**2.01**		**Pelayanan Perizinan dan Non Perizinan Secara Terpadu Satu Pintu dibidang Penanaman Modal yang Menjadi Kewenangan Daerah Kabupaten/ Kota**	**925,249,496.00**	
2	18	04	2.01	0006	Penyediaan Pelayanan Perizinan Berusaha melalui Sistem Perizinan Berusaha Berbasis Risiko Terintegrasi secara Elektronik	840,910,696.00	
2	18	04	2.01	0007	Penyediaan dan pengelolaan Layanan konsultasi perizinan berusaha berbasis risiko	84,338,800.00	
2	18	04	2.01	0008	Pemantauan, analisis, evaluasi, dan pelaporan di bidang perizinan berusaha berbasis risiko	-	
2	**18**	**05**			**PROGRAM PENGENDALIAN PELAKSANAAN PENANAMAN MODAL**	**430,766,700.00**	
2	**18**	**05**	**2.01**		**Pengendalian Pelaksanaan Penanaman Modal yang Menjadi Kewenangan Daerah Kabupaten/Kota**	**430,766,700.00**	
2	18	05	2.01	0004	Penyelesaian Permasalahan dan Hambatan yang dihadapi Pelaku Usaha dalam merealisasikan Kegiatan Usahanya	52,982,300.00	
2	18	05	2.01	0005	Bimbingan Teknis kepada Pelaku Usaha	228,203,900.00	
2	18	05	2.01	0006	Pengawasan Penanaman Modal	149,580,500.00	
2	**18**	**06**			**PROGRAM PENGELOLAAN DATA DAN SISTEM INFORMASI PENANAMAN MODAL**	**85,751,100.00**	
2	**18**	**06**	**2.01**		**Pengelolaan Data dan Informasi Perizinan dan Non Perizinan yang Terintegrasi pada Tingkat Daerah Kabupaten/Kota**	**85,751,100.00**	
2	18	06	2.01	0002	Pengolahan, Penyajian dan Pemanfaatan Data dan Informasi Perizinan Berbasis Sistem Pelayanan Perizinan Berusaha Terintegrasi secara Elektronik	85,751,100.00	
2.19.3.26.0.00.02.0000 DINAS PARIWISATA, PEMUDA DAN OLAH RAGA							
2.19.3.26.0.00.02.0000 DINAS PARIWISATA, PEMUDA DAN OLAH RAGA							
2	**19**	**01**			**PROGRAM PENUNJANG URUSAN PEMERINTAHAN DAERAH KABUPATEN/KOTA**	**4,827,905,371.00**	
2	**19**	**01**	**2.01**		**Perencanaan, Penganggaran, dan Evaluasi Kinerja Perangkat Daerah**	**36,043,700.00**	
2	19	01	2.01	0001	Penyusunan Dokumen Perencanaan Perangkat Daerah	26,288,000.00	
2	19	01	2.01	0006	Koordinasi dan Penyusunan Laporan Capaian Kinerja dan Ikhtisar Realisasi Kinerja SKPD	4,755,800.00	
2	19	01	2.01	0007	Evaluasi Kinerja Perangkat Daerah	4,999,900.00	
2	**19**	**01**	**2.02**		**Administrasi Keuangan Perangkat Daerah**	**3,525,291,921.00**	
2	19	01	2.02	0001	Penyediaan Gaji dan Tunjangan ASN	3,477,960,321.00	
2	19	01	2.02	0007	Koordinasi dan Penyusunan Laporan Keuangan Bulanan/ Triwulanan/ Semesteran SKPD	47,331,600.00	
2	**19**	**01**	**2.03**		**Administrasi Barang Milik Daerah pada Perangkat Daerah**	**60,430,700.00**	
2	19	01	2.03	0001	Penyusunan Perencanaan Kebutuhan Barang Milik Daerah SKPD	5,485,900.00	
2	19	01	2.03	0005	Rekonsiliasi dan Penyusunan Laporan Barang Milik Daerah pada SKPD	54,944,800.00	
2	**19**	**01**	**2.05**		**Administrasi Kepegawaian Perangkat Daerah**	**8,393,400.00**	
2	19	01	2.05	0003	Pendataan dan Pengolahan Administrasi Kepegawaian	8,393,400.00	
2	**19**	**01**	**2.06**		**Administrasi Umum Perangkat Daerah**	**346,185,000.00**	
2	19	01	2.06	0001	Penyediaan Komponen Instalasi Listrik/Penerangan Bangunan Kantor	36,977,300.00	
2	19	01	2.06	0002	Penyediaan Peralatan dan Perlengkapan Kantor	3,442,100.00	
2	19	01	2.06	0005	Penyediaan Barang Cetakan dan Penggandaan	73,451,200.00	
2	19	01	2.06	0006	Penyediaan Bahan Bacaan dan Peraturan Perundang-undangan	4,814,400.00	
2	19	01	2.06	0007	Penyediaan Bahan/Material	10,000,000.00	
2	19	01	2.06	0008	Fasilitasi Kunjungan Tamu	17,500,000.00	
2	19	01	2.06	0009	Penyelenggaraan Rapat Koordinasi dan Konsultasi SKPD	200,000,000.00	
2	**19**	**01**	**2.07**		**Pengadaan Barang Milik Daerah Penunjang Urusan Pemerintah Daerah**	**51,078,500.00**	
2	19	01	2.07	0005	Pengadaan Mebel	-	
2	19	01	2.07	0006	Pengadaan Peralatan dan Mesin Lainnya	51,078,500.00	
2	**19**	**01**	**2.08**		**Penyediaan Jasa Penunjang Urusan Pemerintahan Daerah**	**427,994,750.00**	
2	19	01	2.08	0001	Penyediaan Jasa Surat Menyurat	5,000,000.00	
2	19	01	2.08	0002	Penyediaan Jasa Komunikasi, Sumber Daya Air dan	127,214,050.00	

Kode					Program / Kegiatan	Plafon Anggaran Sementara (Rp)	Keterangan
					Listrik		
2	19	01	2.08	0004	Penyediaan Jasa Pelayanan Umum Kantor	295,780,700.00	
2	**19**	**01**	**2.09**		**Pemeliharaan Barang Milik Daerah Penunjang Urusan Pemerintahan Daerah**	**372,487,400.00**	
2	19	01	2.09	0001	Penyediaan Jasa Pemeliharaan, Biaya Pemeliharaan, dan Pajak Kendaraan Perorangan Dinas atau Kendaraan Dinas Jabatan	43,570,000.00	
2	19	01	2.09	0002	Penyediaan Jasa Pemeliharaan, Biaya Pemeliharaan, Pajak dan Perizinan Kendaraan Dinas Operasional atau Lapangan	138,689,600.00	
2	19	01	2.09	0005	Pemeliharaan Mebel	11,130,000.00	
2	19	01	2.09	0006	Pemeliharaan Peralatan dan Mesin Lainnya	36,097,800.00	
2	19	01	2.09	0009	Pemeliharaan/Rehabilitasi Gedung Kantor dan Bangunan Lainnya	143,000,000.00	
2	**19**	**02**			**PROGRAM PENGEMBANGAN KAPASITAS DAYA SAING KEPEMUDAAN**	**389,165,400.00**	
2	**19**	**02**	**2.01**		**Penyadaran, Pemberdayaan, dan Pengembangan Pemuda dan Kepemudaan Terhadap Pemuda Pelopor Kabupaten/Kota, Wirausaha Muda Pemula, dan Pemuda Kader Kabupaten/Kota**	**116,721,400.00**	
2	19	02	2.01	0011	Koordinasi, Sinkronisasi, dan Penyelenggaraan Pengembangan Kewirausahaan Pemuda Bagi Wirausaha pemula Tingkat Kabupaten/kota	38,990,800.00	
2	19	02	2.01	0011	Koordinasi, Sinkronisasi, dan Penyelenggaraan Pengembangan Kewirausahaan Pemuda Bagi Wirausaha pemula Tingkat Kabupaten/kota	38,990,800.00	
2	19	02	2.01	0015	Koordinasi, Sinkronisasi dan Penyelenggaraan Pengembangan Kepeloporan Pemuda bagi Pemuda Pelopor Tingkat Kabupaten/kota	77,730,600.00	
2	19	02	2.01	0015	Koordinasi, Sinkronisasi dan Penyelenggaraan Pengembangan Kepeloporan Pemuda bagi Pemuda Pelopor Tingkat Kabupaten/kota	77,730,600.00	
2	**19**	**02**	**2.02**		**Pemberdayaan dan Pengembangan Organisasi Kepemudaan Tingkat Daerah Kabupaten/Kota**	**272,444,000.00**	
2	19	02	2.02	0003	Koordinasi, sinkronisasi, dan penyelenggaran pengembangan organisasi kepemudaan tingkat kabupaten/kota	272,444,000.00	
2	**19**	**03**			**PROGRAM PENGEMBANGAN KAPASITAS DAYA SAING KEOLAHRAGAAN**	**4,815,205,300.00**	
2	**19**	**03**	**2.01**		**Pembinaan dan Pengembangan Olahraga Pendidikan pada Jenjang Pendidikan yang Menjadi Kewenangan Daerah Kabupaten/Kota**	**3,989,379,800.00**	
2	19	03	2.01	0005	Koordinasi dan sinkronisasi penyediaan prasarana olahraga melalui perencanaan, pengadaan, pemanfaatan, pemeliharaan, dan pengawasan Prasarana Olahraga di tingkat kabupaten/kota	1,816,979,800.00	
2	19	03	2.01	0006	Koordinasi, Sinkronisasi dan Pelaksanaan Pemberdayaan Perkumpulan Olahraga dan Penyelenggaraan Kompetisi oleh Satuan Pendidikan Dasar	2,172,400,000.00	
2	**19**	**03**	**2.02**		**Penyelenggaraan Kejuaraan Olahraga Tingkat Daerah Kabupaten/Kota**	**310,946,300.00**	
2	19	03	2.02	0004	Penyelenggaraan Kejuaraan Olahraga Multi Event dan Single Event Tingkat Kabupaten/Kota	304,740,300.00	
2	19	03	2.02	0006	Keikutsertaan anggota kontingen kabupaten/kota dalam Penyelenggaraan pekan dan kejuaraan olahraga	6,206,000.00	
2	**19**	**03**	**2.03**		**Pembinaan dan Pengembangan Olahraga Prestasi Tingkat Daerah Provinsi**	**170,500,000.00**	
2	19	03	2.03	0007	Pemberian Penghargaan olahraga bagi yang berprestasi dan/atau berjasa dalam memajukan Olahraga	170,500,000.00	
2	19	03	2.03	0008	Pemusatan Latihan Daerah yang terintegrasi dengan pengembangan Ilmu Pengetahuan dan Teknologi Keolahragaan (Sport Science)	-	
2	**19**	**03**	**2.05**		**Pembinaan dan Pengembangan Olahraga Rekreasi**	**344,379,200.00**	
2	19	03	2.05	0006	Pemberdayaan Perkumpulan Olahraga Rekreasi	232,012,200.00	
2	19	03	2.05	0010	Pemassalan olahraga dan penyelenggaraan festival Olahraga Rekreasi yang berjenjang dan berkelanjutan pada tingkat daerah, nasional, dan internasional	112,367,000.00	
3	**26**	**02**			**PROGRAM PENINGKATAN DAYA TARIK DESTINASI PARIWISATA**	**18,007,397,000.00**	
3	**26**	**02**	**2.02**		**Pengelolaan Kawasan Strategis Pariwisata Kabupaten/Kota**	**15,190,098,400.00**	
3	26	02	2.02	0004	Pengadaan/Pemeliharaan/Rehabilitasi Sarana dan Prasarana dalam Pengelolaan Kawasan Wisata Strategis Pariwisata Kabupaten/Kota	15,190,098,400.00	
3	26	02	2.02	0008	Peningkatan Kapasitas SDM Pengelola Kawasan Strategis Pariwisata Kabupaten/Kota	-	
3	**26**	**02**	**2.03**		**Pengelolaan Destinasi Pariwisata Kabupaten/Kota**	**2,817,298,600.00**	
3	26	02	2.03	0004	Pengadaan/Pemeliharaan/Rehabilitasi Sarana dan Prasarana dalam Pengelolaan Destinasi Pariwisata Kabupaten/Kota	2,283,995,500.00	
3	26	02	2.03	0006	Pemberdayaan Masyarakat dalam Pengelolaan Destinasi Pariwisata Kabupaten/Kota	397,674,400.00	
3	26	02	2.03	0008	Penyusunan Rencana Induk Pembangunan Kepariwisataan Daerah Kabupaten/Kota	135,628,700.00	
3	26	02	2.03	0010	Monitoring dan Evaluasi Pengelolaan Destinasi Pariwisata Kabupaten/Kota	-	
3	**26**	**3**			**PROGRAM PEMASARAN PARIWISATA**	**517,915,600.00**	
3	**26**	**03**	**2.01**		**Pemasaran Pariwisata Dalam dan Luar Negeri Daya Tarik, Destinasi dan Kawasan Strategis Pariwisata Kabupaten/Kota**	**517,915,600.00**	
3	26	03	2.01	0003	Penyediaan Data dan Penyebaran Informasi Pariwisata Kabupaten/Kota, Baik Dalam dan Luar Negeri	63,099,500.00	
3	26	03	2.01	0006	Fasilitasi Kegiatan Pemasaran Pariwisata Baik Dalam dan Luar Negeri Pariwisata Kabupaten/Kota	421,216,100.00	

Kode					Program / Kegiatan	Plafon Anggaran Sementara (Rp)	Keterangan
3	26	03	2.01	0007	Penguatan Promosi Melalui Media Cetak, Elektronik, dan Media Lainnya Baik Dalam dan Luar Negeri	33,600,000.00	
3	**26**	**04**			**PROGRAM PENGEMBANGAN EKONOMI KREATIF MELALUI PEMANFAATAN DAN PERLINDUNGAN HAK KEKAYAAN INTELEKTUAL**	**188,360,400.00**	
3	**26**	**04**	**2.02**		**Pengembangan Ekosistem Ekonomi Kreatif**	**188,360,400.00**	
3	26	04	2.02	0005	Pengembangan Sistem Pemasaran	188,360,400.00	
3	26	04	2.02	0020	Monitoring dan Evaluasi Pengembangan Ekosistem Ekonomi Kreatif	-	
3	**26**	**05**			**PROGRAM PENGEMBANGAN SUMBER DAYA PARIWISATA DAN EKONOMI KREATIF**	**505,922,400.00**	
3	**26**	**05**	**2.01**		**Pelaksanaan Peningkatan Kapasitas Sumber Daya Manusia Pariwisata dan Ekonomi Kreatif Tingkat Dasar**	**505,922,400.00**	
3	26	05	2.01	0005	Fasilitasi Proses Kreasi, Produksi, Distribusi Konsumsi dan Konservasi Ekonomi Kreatif	308,258,800.00	
3	26	05	2.01	0006	Fasilitasi Pengembangan Kompetensi Sumber Daya Manusia Ekonomi Kreatif	197,663,600.00	
2.23.2.24.0.00.02.0000 DINAS PERPUSTAKAAN DAN KEARSIPAN							
2.23.2.24.0.00.02.0000 DINAS PERPUSTAKAAN DAN KEARSIPAN							
2	**23**	**01**			**PROGRAM PENUNJANG URUSAN PEMERINTAHAN DAERAH KABUPATEN/KOTA**	**4,170,779,805.00**	
2	**23**	**01**	**2.01**		**Perencanaan, Penganggaran, dan Evaluasi Kinerja Perangkat Daerah**	**47,494,300.00**	
2	23	01	2.01	0001	Penyusunan Dokumen Perencanaan Perangkat Daerah	14,391,100.00	
2	23	01	2.01	0006	Koordinasi dan Penyusunan Laporan Capaian Kinerja dan Ikhtisar Realisasi Kinerja SKPD	30,145,600.00	
2	23	01	2.01	0007	Evaluasi Kinerja Perangkat Daerah	2,957,600.00	
2	**23**	**01**	**2.02**		**Administrasi Keuangan Perangkat Daerah**	**3,173,803,055.00**	
2	23	01	2.02	0001	Penyediaan Gaji dan Tunjangan ASN	3,172,618,455.00	
2	23	01	2.02	0007	Koordinasi dan Penyusunan Laporan Keuangan Bulanan/ Triwulanan/ Semesteran SKPD	1,184,600.00	
2	**23**	**01**	**2.03**		**Administrasi Barang Milik Daerah pada Perangkat Daerah**	**2,595,900.00**	
2	23	01	2.03	0001	Penyusunan Perencanaan Kebutuhan Barang Milik Daerah SKPD	1,297,200.00	
2	23	01	2.03	0005	Rekonsiliasi dan Penyusunan Laporan Barang Milik Daerah pada SKPD	1,298,700.00	
2	**23**	**01**	**2.05**		**Administrasi Kepegawaian Perangkat Daerah**	**3,851,900.00**	
2	23	01	2.05	0003	Pendataan dan Pengolahan Administrasi Kepegawaian	3,851,900.00	
2	**23**	**01**	**2.06**		**Administrasi Umum Perangkat Daerah**	**99,073,300.00**	
2	23	01	2.06	0001	Penyediaan Komponen Instalasi Listrik/Penerangan Bangunan Kantor	25,768,400.00	
2	23	01	2.06	0005	Penyediaan Barang Cetakan dan Penggandaan	8,724,900.00	
2	23	01	2.06	0006	Penyediaan Bahan Bacaan dan Peraturan Perundang-undangan	2,580,000.00	
2	23	01	2.06	0007	Penyediaan Bahan/Material	10,000,000.00	
2	23	01	2.06	0008	Fasilitasi Kunjungan Tamu	2,000,000.00	
2	23	01	2.06	0009	Penyelenggaraan Rapat Koordinasi dan Konsultasi SKPD	50,000,000.00	
2	**23**	**01**	**2.07**		**Pengadaan Barang Milik Daerah Penunjang Urusan Pemerintah Daerah**	**114,014,100.00**	
2	23	01	2.07	0006	Pengadaan Peralatan dan Mesin Lainnya	114,014,100.00	
2	**23**	**01**	**2.08**		**Penyediaan Jasa Penunjang Urusan Pemerintahan Daerah**	**565,832,650.00**	
2	23	01	2.08	0001	Penyediaan Jasa Surat Menyurat	3,000,000.00	
2	23	01	2.08	0002	Penyediaan Jasa Komunikasi, Sumber Daya Air dan Listrik	152,953,000.00	
2	23	01	2.08	0004	Penyediaan Jasa Pelayanan Umum Kantor	409,879,650.00	
2	**23**	**01**	**2.09**		**Pemeliharaan Barang Milik Daerah Penunjang Urusan Pemerintahan Daerah**	**164,114,600.00**	
2	23	01	2.09	0001	Penyediaan Jasa Pemeliharaan, Biaya Pemeliharaan, dan Pajak Kendaraan Perorangan Dinas atau Kendaraan Dinas Jabatan	38,140,000.00	
2	23	01	2.09	0002	Penyediaan Jasa Pemeliharaan, Biaya Pemeliharaan, Pajak dan Perizinan Kendaraan Dinas Operasional atau Lapangan	93,284,600.00	
2	23	01	2.09	0006	Pemeliharaan Peralatan dan Mesin Lainnya	32,690,000.00	
2	23	01	2.09	0009	Pemeliharaan/Rehabilitasi Gedung Kantor dan Bangunan Lainnya	-	
2	**23**	**2**			**PROGRAM PEMBINAAN PERPUSTAKAAN**	**123,090,200.00**	
2	**23**	**02**	**2.01**		**Pengelolaan Perpustakaan Tingkat Daerah Kabupaten/Kota**	**60,922,400.00**	
2	23	02	2.01	0004	Pembinaan Perpustakaan pada Satuan Pendidikan Dasar di Seluruh Wilayah Kabupaten/Kota Sesuai dengan Standar Nasional Perpustakaan	33,072,600.00	
2	23	02	2.01	0011	Pengembangan Perpustakaan di Tingkat Daerah Kabupaten/Kota	-	
2	23	02	2.01	0013	Pembinaan Perpustakaan Umum dan Khusus Tingkat Kabupaten/Kota	12,367,200.00	
2	23	02	2.01	0017	Penyusunan Data dan Informasi Perpustakaan	-	
2	23	02	2.01	0018	Pengelolaan dan Pengembangan Bahan Perpustakaan	15,482,600.00	
2	23	02	2.01	0019	Pengembangan Kekhasan Koleksi Perpustakaan Daerah Tingkat Kabupaten/Kota	-	
2	**23**	**02**	**2.02**		**Pembudayaan Gemar Membaca Tingkat Daerah**	**62,167,800.00**	

Kode					Program / Kegiatan	Plafon Anggaran Sementara (Rp)	Keterangan
					Kabupaten/Kota		
2	23	02	2.02	0007	Pengembangan Literasi Berbasis Inklusi Sosial	-	
2	23	02	2.02	0008	Pembangunan dan Pemeliharaan Sarana Perpustakaan di Tempat-Tempat Umum yang Menjadi Kewenangan Daerah Kabupaten/Kota	-	
2	23	02	2.02	0009	Pemberian Penghargaan Gerakan Budaya Gemar Membaca	-	
2	23	02	2.02	0010	Sosialisasi Budaya Baca dan Literasi pada Satuan Pendidikan Dasar dan Masyarakat	62,167,800.00	
2	**23**	**03**			**PROGRAM PELESTARIAN KOLEKSI NASIONAL DAN NASKAH KUNO**	**-**	
2	**23**	**03**	**2.01**		**Pelestarian Naskah Kuno Milik Daerah Kabupaten/Kota**	**-**	
2	23	03	2.01	0004	Pengembangan, Pengolahan dan Pengalihmediaan Naskah Kuno yang Dimiliki oleh Masyarakat untuk Dilestarikan dan Didayagunakan	-	
2	**24**	**02**			**PROGRAM PENGELOLAAN ARSIP**	**111,728,600.00**	
2	**24**	**02**	**2.01**		**Pengelolaan Arsip Dinamis Daerah Kabupaten/Kota**	**29,293,800.00**	
2	24	02	2.01	0001	Penciptaan dan Penggunaan Arsip Dinamis	15,760,400.00	
2	24	02	2.01	0002	Pemeliharaan dan Penyusutan Arsip Dinamis	8,106,500.00	
2	24	02	2.01	0003	Pengawasan Arsip Dinamis Kewenangan Kabupaten/Kota	5,426,900.00	
2	**24**	**02**	**2.02**		**Pengelolaan Arsip Statis Daerah Kabupaten/Kota**	**48,203,200.00**	
2	24	02	2.02	0001	Pengumpulan dan Penyampaian Salinan Otentik Naskah Asli Arsip Terjaga kepada ANRI	11,101,500.00	
2	24	02	2.02	0004	Akuisisi, Pengolahan, Preservasi, dan Akses Arsip Statis	37,101,700.00	
2	**24**	**02**	**2.03**		**Pengelolaan Simpul Jaringan Informasi Kearsipan Nasional Tingkat Kabupaten/Kota**	**34,231,600.00**	
2	24	02	2.03	0001	Penyediaan Informasi, Akses dan Layanan Kearsipan Tingkat Daerah Kabupaten/Kota Melalui JIKN	23,645,000.00	
2	24	02	2.03	0002	Pemberdayaan Kapasitas Unit Kearsipan dan Lembaga Kearsipan Daerah Kabupaten/Kota	10,586,600.00	
2	**24**	**03**			**PROGRAM PERLINDUNGAN DAN PENYELAMATAN ARSIP**	**1,587,600.00**	
2	**24**	**03**	**2.03**		**Penyelamatan Arsip Perangkat Daerah Kabupaten/Kota yang Digabung dan/atau Dibubarkan, dan Pemekaran Daerah Kecamatan dan Desa/Kelurahan**	**1,587,600.00**	
2	24	03	2.03	0001	Pendataan, Penyusunan Daftar dan Penilaian serta Penyerahan atau Pemusnahan Arsip bagi Penggabungan Perangkat Daerah Kabupaten/Kota	-	
2	24	03	2.03	0002	Pendataan, Penyusunan Daftar dan Penilaian serta Penyerahan atau Pemusnahan Arsip bagi Pembubaran Perangkat Daerah Kabupaten/Kota	1,587,600.00	
3.25.0.00.0.00.01.0000 DINAS PERIKANAN							
3.25.0.00.0.00.01.0000 DINAS PERIKANAN							
3	**25**	**01**			**PROGRAM PENUNJANG URUSAN PEMERINTAHAN DAERAH KABUPATEN/KOTA**	**3,505,160,164.00**	
3	**25**	**01**	**2.01**		**Perencanaan, Penganggaran, dan Evaluasi Kinerja Perangkat Daerah**	**30,218,600.00**	
3	25	01	2.01	0001	Penyusunan Dokumen Perencanaan Perangkat Daerah	21,549,700.00	
3	25	01	2.01	0006	Koordinasi dan Penyusunan Laporan Capaian Kinerja dan Ikhtisar Realisasi Kinerja SKPD	3,668,900.00	
3	25	01	2.01	0007	Evaluasi Kinerja Perangkat Daerah	5,000,000.00	
3	**25**	**01**	**2.02**		**Administrasi Keuangan Perangkat Daerah**	**2,590,046,374.00**	
3	25	01	2.02	0001	Penyediaan Gaji dan Tunjangan ASN	2,561,681,774.00	
3	25	01	2.02	0007	Koordinasi dan Penyusunan Laporan Keuangan Bulanan/ Triwulanan/ Semesteran SKPD	28,364,600.00	
3	**25**	**01**	**2.03**		**Administrasi Barang Milik Daerah pada Perangkat Daerah**	**11,084,700.00**	
3	25	01	2.03	0005	Rekonsiliasi dan Penyusunan Laporan Barang Milik Daerah pada SKPD	11,084,700.00	
3	**25**	**01**	**2.05**		**Administrasi Kepegawaian Perangkat Daerah**	**2,000,000.00**	
3	25	01	2.05	0003	Pendataan dan Pengolahan Administrasi Kepegawaian	2,000,000.00	
3	**25**	**01**	**2.06**		**Administrasi Umum Perangkat Daerah**	**160,280,140.00**	
3	25	01	2.06	0001	Penyediaan Komponen Instalasi Listrik/Penerangan Bangunan Kantor	10,087,800.00	
3	25	01	2.06	0003	Penyediaan Peralatan Rumah Tangga	10,000,000.00	
3	25	01	2.06	0005	Penyediaan Barang Cetakan dan Penggandaan	12,768,000.00	
3	25	01	2.06	0006	Penyediaan Bahan Bacaan dan Peraturan Perundang-undangan	2,424,840.00	
3	25	01	2.06	0007	Penyediaan Bahan/Material	10,000,000.00	
3	25	01	2.06	0008	Fasilitasi Kunjungan Tamu	10,000,000.00	
3	25	01	2.06	0009	Penyelenggaraan Rapat Koordinasi dan Konsultasi SKPD	104,999,500.00	
3	**25**	**01**	**2.07**		**Pengadaan Barang Milik Daerah Penunjang Urusan Pemerintah Daerah**	**43,657,000.00**	
3	25	01	2.07	0005	Pengadaan Mebel	10,000,000.00	
3	25	01	2.07	0006	Pengadaan Peralatan dan Mesin Lainnya	33,657,000.00	
3	**25**	**01**	**2.08**		**Penyediaan Jasa Penunjang Urusan Pemerintahan Daerah**	**342,613,350.00**	
3	25	01	2.08	0001	Penyediaan Jasa Surat Menyurat	2,000,000.00	
3	25	01	2.08	0002	Penyediaan Jasa Komunikasi, Sumber Daya Air dan	56,803,900.00	

Kode					Program / Kegiatan	Plafon Anggaran Sementara (Rp)	Keterangan
					Listrik		
3	25	01	2.08	0004	Penyediaan Jasa Pelayanan Umum Kantor	283,809,450.00	
3	**25**	**01**	**2.09**		**Pemeliharaan Barang Milik Daerah Penunjang Urusan Pemerintahan Daerah**	**325,260,000.00**	
3	25	01	2.09	0001	Penyediaan Jasa Pemeliharaan, Biaya Pemeliharaan, dan Pajak Kendaraan Perorangan Dinas atau Kendaraan Dinas Jabatan	43,870,000.00	
3	25	01	2.09	0002	Penyediaan Jasa Pemeliharaan, Biaya Pemeliharaan, Pajak dan Perizinan Kendaraan Dinas Operasional atau Lapangan	154,430,000.00	
3	25	01	2.09	0006	Pemeliharaan Peralatan dan Mesin Lainnya	25,950,000.00	
3	25	01	2.09	0009	Pemeliharaan/Rehabilitasi Gedung Kantor dan Bangunan Lainnya	101,010,000.00	
3	**25**	**03**			**PROGRAM PENGELOLAAN PERIKANAN TANGKAP**	**203,829,300.00**	
3	**25**	**03**	**2.01**		**Pengelolaan Penangkapan Ikan di Wilayah Sungai, Danau, Waduk, Rawa, dan Genangan Air Lainnya yang Dapat Diusahakan dalam 1 (Satu) Daerah Kabupaten/ Kota**	**47,712,500.00**	
3	25	03	2.01	0001	Penyediaan Data dan Informasi Sumber Daya Ikan	47,712,500.00	
3	**25**	**03**	**2.02**		**Pemberdayaan Nelayan Kecil dalam Daerah Kabupaten/Kota**	**132,173,700.00**	
3	25	03	2.02	0001	Pengembangan Kapasitas Nelayan Kecil	132,173,700.00	
3	25	03	2.02	0002	Pelaksanaan Fasilitasi Pembentukan dan Pengembangan Kelembagaan Nelayan Kecil	-	
3	**25**	**03**	**2.04**		**Penerbitan Tanda Daftar Kapal Perikanan Berukuran sampai dengan 10 GT di Wilayah Sungai, Danau, Waduk, Rawa, dan Genangan Air Lainnya yang Dapat Diusahakan dalam 1 (Satu) Daerah Kabupaten/Kota**	**23,943,100.00**	
3	25	03	2.04	0002	Pelayanan Penerbitan Tanda Daftar Kapal Perikanan Berukuran sampai dengan 10 GT	23,943,100.00	
3	**25**	**04**			**PROGRAM PENGELOLAAN PERIKANAN BUDIDAYA**	**1,062,483,100.00**	
3	**25**	**04**	**2.02**		**Pemberdayaan Pembudi Daya Ikan Kecil**	**845,146,300.00**	
3	25	04	2.02	0001	Pengembangan Kapasitas Pembudi Daya Ikan Kecil	706,769,900.00	
3	25	04	2.02	0002	Pelaksanaan Fasilitasi Pembentukan dan Pengembangan Kelembagaan Pembudi Daya Ikan Kecil	16,908,600.00	
3	25	04	2.02	0004	Pemberian Pendampingan, Kemudahanan Akses Ilmu Pengetahuan, Teknologi dan Informasi, serta Penyelenggaraan Pendidikan dan Pelatihan	121,467,800.00	
3	**25**	**04**	**2.04**		**Pengelolaan Pembudidayaan Ikan**	**217,336,800.00**	
3	25	04	2.04	0001	Penyediaan Data dan Informasi Pembudidayaan Ikan dalam 1 (Satu) Daerah Kabupaten/Kota	54,255,500.00	
3	25	04	2.04	0002	Penyediaan Prasarana Pembudidayaan Ikan dalam 1 (Satu) Daerah Kabupaten/Kota	71,393,500.00	
3	25	04	2.04	0011	Perencanaan, dan Pengembangan Pemanfaatan Air untuk Pembudidayaan Ikan di Darat	91,687,800.00	
3	**25**	**05**			**PROGRAM PENGAWASAN SUMBER DAYA KELAUTAN DAN PERIKANAN**	**25,701,300.00**	
3	**25**	**05**	**2.01**		**Pengawasan Sumber Daya Perikanan di Wilayah Sungai, Danau, Waduk, Rawa, dan Genangan Air Lainnya yang Dapat Diusahakan Dalam Kabupaten/Kota**	**25,701,300.00**	
3	25	05	2.01	0007	Pengawasan usaha penangkapan ikan dan/atau usaha pengangkutan ikan sesuai kewenangan kabupaten/kota	25,701,300.00	
3	**25**	**06**			**PROGRAM PENGOLAHAN DAN PEMASARAN HASIL PERIKANAN**	**257,584,500.00**	
3	**25**	**06**	**2.01**		**Penerbitan Tanda Daftar Usaha Pengolahan Hasil Perikanan bagi Usaha Skala Mikro dan Kecil**	**29,522,000.00**	
3	25	06	2.01	0005	Penyediaan Data dan Informasi Usaha Pemasaran dan Pengolahan Hasil Perikanan dalam 1 (Satu) Daerah Kabupaten/Kota berdasarkan skala usaha dan risiko	29,522,000.00	
3	**25**	**06**	**2.02**		**Pembinaan Mutu dan Keamanan Hasil Perikanan bagi Usaha Pengolahan dan Pemasaran Skala Mikro dan Kecil**	**61,001,000.00**	
3	25	06	2.02	0002	Pembinaan terhadap Penerapan Persyaratan Perizinan Berusaha Pada Usaha Pengolahan dan Pemasaran Hasil Perikanan sesuai Skala Usaha dan Risiko	61,001,000.00	
3	**25**	**06**	**2.03**		**Penyediaan dan Penyaluran Bahan Baku Industri Pengolahan Ikan dalam 1 (Satu) Daerah Kabupaten/ Kota**	**167,061,500.00**	
3	25	06	2.03	0001	Peningkatan Ketersediaan Ikan untuk Konsumsi dan Usaha Pengolahan dalam 1 (Satu) Daerah Kabupaten/Kota	139,162,100.00	
3	25	06	2.03	0002	Pemberian Fasilitas bagi Pelaku Usaha Perikanan Skala Mikro dan Kecil dalam 1 (Satu) Daerah Kabupaten/Kota	27,899,400.00	
3.27.2.09.0.00.01.0000 DINAS PERTANIAN DAN KETAHAN PANGAN							
3.27.2.09.0.00.01.0000 DINAS PERTANIAN DAN KETAHAN PANGAN							
2	**09**	**03**			**PROGRAM PENINGKATAN DIVERSIFIKASI DAN KETAHANAN PANGAN MASYARAKAT**	**986,132,600.00**	
2	**09**	**03**	**2.01**		**Penyediaan dan Penyaluran Pangan Pokok atau Pangan Lainnya sesuai dengan Kebutuhan Daerah Kabupaten/Kota dalam rangka Stabilisasi Pasokan dan Harga Pangan**	**780,705,600.00**	
2	09	03	2.01	0002	Penyediaan Pangan Berbasis Sumber Daya Lokal	780,705,600.00	
2	**09**	**03**	**2.02**		**Pengelolaan dan Keseimbangan Cadangan Pangan Kabupaten/Kota**	**203,401,800.00**	
2	09	03	2.02	0005	Penyaluran Cadangan Pangan Pemerintah Kab/Kota	203,401,800.00	
2	**09**	**03**	**2.04**		**Pelaksanaan Pencapaian Target Konsumsi Pangan Perkapita/Tahun sesuai dengan Angka Kecukupan Gizi**	**2,025,200.00**	
2	09	03	2.04	0001	Penyusunan dan Penetapan Target Konsumsi Pangan Per Kapita Per Tahun	2,025,200.00	
2	**09**	**05**			**PROGRAM PENGAWASAN KEAMANAN PANGAN**	**67,776,800.00**	
2	**09**	**05**	**2.01**		**Pelaksanaan Pengawasan Keamanan Pangan Segar Daerah Kabupaten/Kota**	**67,776,800.00**	

Kode					Program / Kegiatan	Plafon Anggaran Sementara (Rp)	Keterangan
2	09	05	2.01	0007	Penyediaan Sarana Pengujian keamanan dan mutu pangan segar asal tumbuhan Daerah Kabupaten/Kota	57,251,700.00	
2	09	05	2.01	0009	Penguatan kelembagaan pengawas keamanan dan mutu pangan segar asal tumbuhan	10,525,100.00	
3	**27**	**01**			**PROGRAM PENUNJANG URUSAN PEMERINTAHAN DAERAH KABUPATEN/KOTA**	**9,552,929,190.00**	
3	**27**	**01**	**2.01**		**Perencanaan, Penganggaran, dan Evaluasi Kinerja Perangkat Daerah**	**32,707,000.00**	
3	27	01	2.01	0001	Penyusunan Dokumen Perencanaan Perangkat Daerah	25,689,000.00	
3	27	01	2.01	0006	Koordinasi dan Penyusunan Laporan Capaian Kinerja dan Ikhtisar Realisasi Kinerja SKPD	2,018,000.00	
3	27	01	2.01	0007	Evaluasi Kinerja Perangkat Daerah	5,000,000.00	
3	**27**	**01**	**2.02**		**Administrasi Keuangan Perangkat Daerah**	**8,032,542,252.00**	
3	27	01	2.02	0001	Penyediaan Gaji dan Tunjangan ASN	8,000,012,352.00	
3	27	01	2.02	0007	Koordinasi dan Penyusunan Laporan Keuangan Bulanan/ Triwulanan/ Semesteran SKPD	32,529,900.00	
3	**27**	**01**	**2.03**		**Administrasi Barang Milik Daerah pada Perangkat Daerah**	**53,464,638.00**	
3	27	01	2.03	0005	Rekonsiliasi dan Penyusunan Laporan Barang Milik Daerah pada SKPD	53,464,638.00	
3	**27**	**01**	**2.05**		**Administrasi Kepegawaian Perangkat Daerah**	**4,000,000.00**	
3	27	01	2.05	0003	Pendataan dan Pengolahan Administrasi Kepegawaian	4,000,000.00	
3	**27**	**01**	**2.06**		**Administrasi Umum Perangkat Daerah**	**211,290,100.00**	
3	27	01	2.06	0001	Penyediaan Komponen Instalasi Listrik/Penerangan Bangunan Kantor	12,000,000.00	
3	27	01	2.06	0005	Penyediaan Barang Cetakan dan Penggandaan	15,000,000.00	
3	27	01	2.06	0006	Penyediaan Bahan Bacaan dan Peraturan Perundang-undangan	2,204,400.00	
3	27	01	2.06	0007	Penyediaan Bahan/Material	10,000,000.00	
3	27	01	2.06	0008	Fasilitasi Kunjungan Tamu	22,085,700.00	
3	27	01	2.06	0009	Penyelenggaraan Rapat Koordinasi dan Konsultasi SKPD	150,000,000.00	
3	**27**	**01**	**2.07**		**Pengadaan Barang Milik Daerah Penunjang Urusan Pemerintah Daerah**	**31,677,300.00**	
3	27	01	2.07	0006	Pengadaan Peralatan dan Mesin Lainnya	31,677,300.00	
3	**27**	**01**	**2.08**		**Penyediaan Jasa Penunjang Urusan Pemerintahan Daerah**	**674,768,050.00**	
3	27	01	2.08	0001	Penyediaan Jasa Surat Menyurat	1,960,000.00	
3	27	01	2.08	0002	Penyediaan Jasa Komunikasi, Sumber Daya Air dan Listrik	150,000,000.00	
3	27	01	2.08	0004	Penyediaan Jasa Pelayanan Umum Kantor	522,808,050.00	
3	**27**	**01**	**2.09**		**Pemeliharaan Barang Milik Daerah Penunjang Urusan Pemerintahan Daerah**	**512,479,850.00**	
3	27	01	2.09	0001	Penyediaan Jasa Pemeliharaan, Biaya Pemeliharaan, dan Pajak Kendaraan Perorangan Dinas atau Kendaraan Dinas Jabatan	43,870,000.00	
3	27	01	2.09	0002	Penyediaan Jasa Pemeliharaan, Biaya Pemeliharaan, Pajak dan Perizinan Kendaraan Dinas Operasional atau Lapangan	253,791,250.00	
3	27	01	2.09	0006	Pemeliharaan Peralatan dan Mesin Lainnya	39,547,600.00	
3	27	01	2.09	0009	Pemeliharaan/Rehabilitasi Gedung Kantor dan Bangunan Lainnya	165,295,600.00	
3	27	01	2.09	0011	Pemeliharaan/Rehabilitasi Sarana dan Prasarana Pendukung Gedung Kantor atau Bangunan Lainnya	9,975,400.00	
3	**27**	**02**			**PROGRAM PENYEDIAAN DAN PENGEMBANGAN SARANA PERTANIAN**	**616,854,400.00**	
3	**27**	**02**	**2.01**		**Pengawasan Penggunaan Sarana Pertanian**	**27,175,700.00**	
3	27	02	2.01	0001	Pengawasan Penggunaan Sarana Pendukung Pertanian Sesuai dengan Komoditas, Teknologi dan Spesifik Lokasi	27,175,700.00	
3	**27**	**02**	**2.02**		**Pengelolaan Sumber Daya Genetik (SDG) Hewan, Tumbuhan, dan Mikro Organisme Kewenangan Kabupaten/Kota**	**579,825,700.00**	
3	27	02	2.02	0002	Peningkatan Kualitas SDG Hewan/Tanaman	158,598,700.00	
3	27	02	2.02	0003	Pemanfaatan SDG Hewan/Tanaman	84,547,400.00	
3	27	02	2.02	0005	Penjaminan Kemurnian dan Kelestarian SDG Hewan	336,679,600.00	
3	**27**	**02**	**2.03**		**Peningkatan Mutu dan Peredaran Benih/Bibit Ternak dan Tanaman Pakan Ternak serta Pakan dalam Daerah Kabupaten/Kota**	**9,853,000.00**	
3	27	02	2.03	0001	Pengawasan Mutu Benih/Bibit Ternak, Bahan Pakan/Pakan/Tanaman Skala Kecil	9,853,000.00	
3	**27**	**03**			**PROGRAM PENYEDIAAN DAN PENGEMBANGAN PRASARANA PERTANIAN**	**156,456,250.00**	
3	**27**	**03**	**2.02**		**Pembangunan Prasarana Pertanian**	**156,456,250.00**	
3	27	03	2.02	0003	Pembangunan, Rehabilitasi dan Pemeliharaan Jalan Usaha Tani	-	
3	27	03	2.02	0009	Pembangunan, Rehabilitasi dan Pemeliharaan Prasarana Pertanian Lainnya	88,615,850.00	
3	27	03	2.02	0010	Rehabilitasi dan Pemeliharaan Jaringan Irigasi Usaha Tani	-	
3	27	03	2.02	0015	Pembangunan, Rehabilitasi, Pemeliharaan dan operasionalisasi Rumah Potong Hewan	67,840,400.00	
3	**27**	**04**			**PROGRAM PENGENDALIAN KESEHATAN HEWAN DAN KESEHATAN MASYARAKAT VETERINER**	**205,163,600.00**	
3	**27**	**04**	**2.01**		**Penjaminan Kesehatan Hewan, Penutupan dan Pembukaan Daerah Wabah Penyakit Hewan Menular**	**12,177,600.00**	

Kode					Program / Kegiatan	Plafon Anggaran Sementara (Rp)	Keterangan
					Dalam daerah Kabupaten/Kota		
3	27	04	2.01	0008	Pemberantasan Penyakit Hewan Menular dan Zoonosis dalam 1 (satu) Daerah Kabupaten/Kota	12,177,600.00	
3	**27**	**04**	**2.03**		**Pengelolaan Pelayanan Jasa Laboratorium dan Jasa Medik Veteriner dalam Daerah Kabupaten/Kota**	**49,197,700.00**	
3	27	04	2.03	0002	Penyediaan Pelayanan Jasa Medik Veteriner	49,197,700.00	
3	**27**	**04**	**2.04**		**Penerapan dan Pengawasan Persyaratan Teknis Kesehatan Masyarakat Veteriner**	**102,329,000.00**	
3	27	04	2.04	0002	Pengawasan Peredaran Hewan dan Produk Hewan	102,329,000.00	
3	**27**	**04**	**2.05**		**Penerapan dan Pengawasan Persyaratan Teknis Kesejahteraan Hewan**	**41,459,300.00**	
3	27	04	2.05	0003	Pembinaan Penerapan Kesejahteraan Hewan pada Unit Usaha	41,459,300.00	
3	**27**	**05**			**PROGRAM PENGENDALIAN DAN PENANGGULANGAN BENCANA PERTANIAN**	**75,451,900.00**	
3	**27**	**05**	**2.01**		**Pengendalian dan Penanggulangan Bencana Pertanian Kabupaten/Kota**	**75,451,900.00**	
3	27	05	2.01	0001	Pengendalian Organisme Pengganggu Tumbuhan (OPT) Tanaman Pangan, Hortikultura, dan Perkebunan	75,451,900.00	
3	**27**	**07**			**PROGRAM PENYULUHAN PERTANIAN**	**68,103,900.00**	
3	**27**	**07**	**2.01**		**Pelaksanaan Penyuluhan Pertanian**	**68,103,900.00**	
3	27	07	2.01	0002	Pengembangan Kapasitas Kelembagaan Petani di Kecamatan dan Desa	24,832,500.00	
3	27	07	2.01	0003	Penyediaan dan Pemanfaatan Sarana dan Prasarana Penyuluhan Pertanian	43,271,400.00	
3.30.3.31.0.00.02.0000 DINAS PERINDUSTRIAN DAN PERDAGANGAN							
3.30.3.31.0.00.02.0000 DINAS PERINDUSTRIAN DAN PERDAGANGAN							
3	**30**	**01**			**PROGRAM PENUNJANG URUSAN PEMERINTAHAN DAERAH KABUPATEN/KOTA**	**7,991,271,625.00**	
3	**30**	**01**	**2.01**		**Perencanaan, Penganggaran, dan Evaluasi Kinerja Perangkat Daerah**	**17,687,300.00**	
3	30	01	2.01	0001	Penyusunan Dokumen Perencanaan Perangkat Daerah	10,996,200.00	
3	30	01	2.01	0006	Koordinasi dan Penyusunan Laporan Capaian Kinerja dan Ikhtisar Realisasi Kinerja SKPD	6,691,100.00	
3	30	01	2.01	0007	Evaluasi Kinerja Perangkat Daerah	-	
3	**30**	**01**	**2.02**		**Administrasi Keuangan Perangkat Daerah**	**6,828,380,925.00**	
3	30	01	2.02	0001	Penyediaan Gaji dan Tunjangan ASN	6,767,402,125.00	
3	30	01	2.02	0007	Koordinasi dan Penyusunan Laporan Keuangan Bulanan/ Triwulanan/ Semesteran SKPD	60,978,800.00	
3	**30**	**01**	**2.03**		**Administrasi Barang Milik Daerah pada Perangkat Daerah**	**10,057,400.00**	
3	30	01	2.03	0005	Rekonsiliasi dan Penyusunan Laporan Barang Milik Daerah pada SKPD	10,057,400.00	
3	**30**	**01**	**2.06**		**Administrasi Umum Perangkat Daerah**	**138,388,200.00**	
3	30	01	2.06	0001	Penyediaan Komponen Instalasi Listrik/Penerangan Bangunan Kantor	3,557,200.00	
3	30	01	2.06	0006	Penyediaan Bahan Bacaan dan Peraturan Perundang-undangan	-	
3	30	01	2.06	0007	Penyediaan Bahan/Material	10,000,000.00	
3	30	01	2.06	0008	Fasilitasi Kunjungan Tamu	10,000,000.00	
3	30	01	2.06	0009	Penyelenggaraan Rapat Koordinasi dan Konsultasi SKPD	114,831,000.00	
3	**30**	**01**	**2.07**		**Pengadaan Barang Milik Daerah Penunjang Urusan Pemerintah Daerah**	**-**	
3	30	01	2.07	0006	Pengadaan Peralatan dan Mesin Lainnya	-	
3	**30**	**01**	**2.08**		**Penyediaan Jasa Penunjang Urusan Pemerintahan Daerah**	**773,522,800.00**	
3	30	01	2.08	0001	Penyediaan Jasa Surat Menyurat	-	
3	30	01	2.08	0002	Penyediaan Jasa Komunikasi, Sumber Daya Air dan Listrik	124,078,000.00	
3	30	01	2.08	0004	Penyediaan Jasa Pelayanan Umum Kantor	649,444,800.00	
3	**30**	**01**	**2.09**		**Pemeliharaan Barang Milik Daerah Penunjang Urusan Pemerintahan Daerah**	**223,235,000.00**	
3	30	01	2.09	0001	Penyediaan Jasa Pemeliharaan, Biaya Pemeliharaan, dan Pajak Kendaraan Perorangan Dinas atau Kendaraan Dinas Jabatan	145,450,000.00	
3	30	01	2.09	0002	Penyediaan Jasa Pemeliharaan, Biaya Pemeliharaan, Pajak dan Perizinan Kendaraan Dinas Operasional atau Lapangan	10,055,000.00	
3	30	01	2.09	0006	Pemeliharaan Peralatan dan Mesin Lainnya	17,750,000.00	
3	30	01	2.09	0011	Pemeliharaan/Rehabilitasi Sarana dan Prasarana Pendukung Gedung Kantor atau Bangunan Lainnya	49,980,000.00	
3	**30**	**02**			**PROGRAM PERIZINAN DAN PENDAFTARAN PERUSAHAAN**	**32,869,000.00**	
3	**30**	**02**	**2.06**		**Pengendalian Fasilitas Penyimpanan Bahan Berbahaya dan Pengawasan Distribusi, Pengemasan dan Pelabelan Bahan Berbahaya di Tingkat Daerah Kabupaten/ Kota**	**32,869,000.00**	
3	30	02	2.06	0003	Pengawasan Distribusi, Pengemasan dan Pelabelan Bahan Berbahaya Terhadap Pengguna Akhir Bahan Berbahaya (PA-B2) maupun Produsen B2 (P-B2)	32,869,000.00	
3	**30**	**03**			**PROGRAM PENINGKATAN SARANA DISTRIBUSI PERDAGANGAN**	**82,260,295,400.00**	
3	**30**	**03**	**2.01**		**Pembangunan dan Pengelolaan Sarana Distribusi Perdagangan**	**78,520,740,600.00**	
3	30	03	2.01	0001	Penyediaan Sarana Distribusi Perdagangan	77,568,386,300.00	
3	30	03	2.01	0002	Fasilitasi Pengelolaan Sarana Distribusi Perdagangan	952,354,300.00	

Kode					Program / Kegiatan	Plafon Anggaran Sementara (Rp)	Keterangan
3	**30**	**03**	**2.02**		**Pembinaan Terhadap Pengelola Sarana Distribusi Perdagangan Masyarakat di Wilayah Kerjanya**	**3,739,554,800.00**	
3	30	03	2.02	0001	Pembinaan dan Pengendalian Pengelola Sarana Distribusi Perdagangan	41,264,800.00	
3	30	03	2.02	0002	Pemberdayaan Pengelola Sarana Distribusi Perdagangan	3,698,290,000.00	
3	**30**	**04**			**PROGRAM STABILISASI HARGA BARANG KEBUTUHAN POKOK DAN BARANG PENTING**	**410,718,500.00**	
3	**30**	**04**	**2.02**		**Pengendalian Harga, dan Stok Barang Kebutuhan Pokok dan Barang Penting di Tingkat Pasar Kabupaten/Kota**	**410,718,500.00**	
3	30	04	2.02	0002	Pemantauan Harga dan Stok Barang Kebutuhan Pokok dan Barang Penting pada Pasar Rakyat yang Terintegrasi dalam Sistem Informasi Perdagangan	229,686,500.00	
3	30	04	2.02	0003	Pelaksanaan Operasi Pasar Reguler dan Pasar Khusus yang Berdampak dalam 1 (Satu) Kabupaten/Kota	181,032,000.00	
3	**30**	**5**			**PROGRAM PENGEMBANGAN EKSPOR**	**-**	
3	**30**	**05**	**2.01**		**Penyelenggaraan Promosi Dagang Melalui Pameran Dagang dan Misi Dagang bagi Produk Ekspor Unggulan yang Terdapat pada 1 (Satu) Daerah Kabupaten/Kota**	**-**	
3	30	05	2.01	0002	Pameran Dagang Nasional	-	
3	30	05	2.01	0005	Peningkatan Citra Produk Ekspor	-	
3	**30**	**06**			**PROGRAM STANDARDISASI DAN PERLINDUNGAN KONSUMEN**	**142,800,250.00**	
3	**30**	**06**	**2.01**		**Pelaksanaan Metrologi Legal, Berupa Tera, Tera Ulang, dan Pengawasan**	**142,800,250.00**	
3	30	06	2.01	0001	Pelaksanaan Metrologi Legal, Berupa Tera, Tera Ulang	132,264,300.00	
3	30	06	2.01	0002	Pengawasan/Penyuluhan Metrologi Legal	10,535,950.00	
3	**31**	**02**			**PROGRAM PERENCANAAN DAN PEMBANGUNAN INDUSTRI**	**577,221,522.00**	
3	**31**	**02**	**2.01**		**Penyusunan dan Evaluasi Rencana Pembangunan Industri Kabupaten/Kota**	**577,221,522.00**	
3	31	02	2.01	0002	Koordinasi, Sinkronisasi, dan Pelaksanaan Kebijakan Percepatan Pengembangan, Penyebaran dan Perwilayahan Industri	93,245,900.00	
3	31	02	2.01	0003	Koordinasi, Sinkronisasi, dan Pelaksanaan Pembangunan Sumber Daya Industri	127,192,400.00	
3	31	02	2.01	0005	Koordinasi, Sinkronisasi, dan Pelaksanaan Pemberdayaan Industri dan Peran Serta Masyarakat	356,783,222.00	
4.01.0.00.0.00.01.0000 SEKRETARIAT DAERAH							
4.01.0.00.0.00.01.0001 BAGIAN UMUM							
4	**01**	**01**			**PROGRAM PENUNJANG URUSAN PEMERINTAHAN DAERAH KABUPATEN/KOTA**	**29,179,072,677.00**	
4	**01**	**01**	**2.01**		**Perencanaan, Penganggaran, dan Evaluasi Kinerja Perangkat Daerah**	**26,326,200.00**	
4	01	01	2.01	0001	Penyusunan Dokumen Perencanaan Perangkat Daerah	11,418,600.00	
4	01	01	2.01	0006	Koordinasi dan Penyusunan Laporan Capaian Kinerja dan Ikhtisar Realisasi Kinerja SKPD	11,912,800.00	
4	01	01	2.01	0007	Evaluasi Kinerja Perangkat Daerah	2,994,800.00	
4	**01**	**01**	**2.03**		**Administrasi Barang Milik Daerah pada Perangkat Daerah**	**103,042,500.00**	
4	01	01	2.03	0005	Rekonsiliasi dan Penyusunan Laporan Barang Milik Daerah pada SKPD	103,042,500.00	
4	**01**	**01**	**2.05**		**Administrasi Kepegawaian Perangkat Daerah**	**199,942,900.00**	
4	01	01	2.05	0002	Pengadaan Pakaian Dinas beserta Atribut Kelengkapannya	191,735,200.00	
4	**01**	**01**	**2.06**		**Administrasi Umum Perangkat Daerah**	**2,405,325,700.00**	
4	01	01	2.06	0001	Penyediaan Komponen Instalasi Listrik/Penerangan Bangunan Kantor	87,664,400.00	
4	01	01	2.06	0003	Penyediaan Peralatan Rumah Tangga	164,876,100.00	
4	01	01	2.06	0006	Penyediaan Bahan Bacaan dan Peraturan Perundang-undangan	104,098,300.00	
4	01	01	2.06	0007	Penyediaan Bahan/Material	130,893,500.00	
4	01	01	2.06	0008	Fasilitasi Kunjungan Tamu	767,380,000.00	
4	**01**	**01**	**2.08**		**Penyediaan Jasa Penunjang Urusan Pemerintahan Daerah**	**3,869,671,800.00**	
4	01	01	2.08	0002	Penyediaan Jasa Komunikasi, Sumber Daya Air dan Listrik	965,659,200.00	
4	01	01	2.08	0004	Penyediaan Jasa Pelayanan Umum Kantor	2,891,488,100.00	
4	**01**	**01**	**2.09**		**Pemeliharaan Barang Milik Daerah Penunjang Urusan Pemerintahan Daerah**	**2,779,602,800.00**	
4	01	01	2.09	0001	Penyediaan Jasa Pemeliharaan, Biaya Pemeliharaan, dan Pajak Kendaraan Perorangan Dinas atau Kendaraan Dinas Jabatan	702,980,000.00	
4	**01**	**01**	**2.11**		**Administrasi Keuangan dan Operasional Kepala Daerah dan Wakil Kepala Daerah**	**868,576,872.00**	
4	01	01	2.11	0002	Penyediaan Pakaian Dinas dan Atribut Kelengkapan Kepala Daerah dan Wakil Kepala Daerah	114,786,800.00	
4	01	01	2.11	0003	Pelaksanaan Medical Check Up Kepala Daerah dan Wakil Kepala Daerah	36,367,200.00	
4	**01**	**01**	**2.12**		**Fasilitasi Kerumahtanggaan Sekretariat Daerah**	**3,386,329,300.00**	
4	01	01	2.12	0002	Penyediaan Kebutuhan Rumah Tangga Wakil Kepala Daerah	1,219,975,000.00	
4	**01**	**01**	**2.02**		**Administrasi Keuangan Perangkat Daerah**	**15,421,454,605.00**	
4	01	01	2.02	0001	Penyediaan Gaji dan Tunjangan ASN	15,155,036,305.00	
4	01	01	2.02	0007	Koordinasi dan Penyusunan Laporan Keuangan Bulanan/ Triwulanan/ Semesteran SKPD	266,418,300.00	

Kode					Program / Kegiatan	Plafon Anggaran Sementara (Rp)	Keterangan
4	**01**	**01**	**2.05**		**Administrasi Kepegawaian Perangkat Daerah**	**199,942,900.00**	
4	01	01	2.05	0003	Pendataan dan Pengolahan Administrasi Kepegawaian	8,207,700.00	
4	**01**	**01**	**2.06**		**Administrasi Umum Perangkat Daerah**	**2,405,325,700.00**	
4	01	01	2.06	0002	Penyediaan Peralatan dan Perlengkapan Kantor	145,162,400.00	
4	01	01	2.06	0005	Penyediaan Barang Cetakan dan Penggandaan	242,896,000.00	
4	01	01	2.06	0009	Penyelenggaraan Rapat Koordinasi dan Konsultasi SKPD	762,355,000.00	
4	**01**	**01**	**2.07**		**Pengadaan Barang Milik Daerah Penunjang Urusan Pemerintah Daerah**	**118,800,000.00**	
4	01	01	2.07	0001	Pengadaan Kendaraan Perorangan Dinas atau Kendaraan Dinas Jabatan	118,800,000.00	
4	**01**	**01**	**2.08**		**Penyediaan Jasa Penunjang Urusan Pemerintahan Daerah**	**3,869,671,800.00**	
4	01	01	2.08	0001	Penyediaan Jasa Surat Menyurat	12,524,500.00	
4	**01**	**01**	**2.09**		**Pemeliharaan Barang Milik Daerah Penunjang Urusan Pemerintahan Daerah**	**2,779,602,800.00**	
4	01	01	2.09	0002	Penyediaan Jasa Pemeliharaan, Biaya Pemeliharaan, Pajak dan Perizinan Kendaraan Dinas Operasional atau Lapangan	1,547,990,000.00	
4	01	01	2.09	0005	Pemeliharaan Mebel	32,800,000.00	
4	01	01	2.09	0006	Pemeliharaan Peralatan dan Mesin Lainnya	267,269,800.00	
4	01	01	2.09	0009	Pemeliharaan/Rehabilitasi Gedung Kantor dan Bangunan Lainnya	183,303,000.00	
4	01	01	2.09	0010	Pemeliharaan/Rehabilitasi Sarana dan Prasarana Gedung Kantor atau Bangunan Lainnya	45,260,000.00	
4	**01**	**01**	**2.11**		**Administrasi Keuangan dan Operasional Kepala Daerah dan Wakil Kepala Daerah**	**868,576,872.00**	
4	01	01	2.11	0001	Penyediaan Gaji dan Tunjangan Kepala Daerah dan Wakil Kepala Daerah	177,422,872.00	
4	01	01	2.11	0004	Penyediaan Dana Penunjang Operasional Kepala Daerah dan Wakil Kepala Daerah	540,000,000.00	
4	**01**	**01**	**2.12**		**Fasilitasi Kerumahtanggaan Sekretariat Daerah**	**3,386,329,300.00**	
4	01	01	2.12	0001	Penyediaan Kebutuhan Rumah Tangga Kepala Daerah	1,894,773,400.00	
4	01	01	2.12	0003	Penyediaan Kebutuhan Rumah Tangga Sekretariat Daerah	271,580,900.00	
4.01.0.00.0.00.01.0002 BAGIAN ORGANISASI							
4.01.0.00.0.00.01.0002 BAGIAN ORGANISASI							
4	**01**	**01**	**2.13**		**Penataan Organisasi**	**405,800,000.00**	
4	01	01	2.13	0001	Pengelolaan Kelembagaan dan Analisis Jabatan	104,604,800.00	
4	01	01	2.13	0002	Fasilitasi Pelayanan Publik dan Tata Laksana	208,078,000.00	
4	01	01	2.13	0003	Peningkatan Kinerja dan Reformasi Birokrasi	93,117,200.00	
4.01.0.00.0.00.01.0003 BAGIAN ADMINISTRASI PEMERINTAHAN							
4.01.0.00.0.00.01.0003 BAGIAN ADMINISTRASI PEMERINTAHAN							
4	**01**	**02**			**PROGRAM PEMERINTAHAN DAN KESEJAHTERAAN RAKYAT**	**392,684,992.00**	
4	**01**	**02**	**2.01**		**Administrasi Tata Pemerintahan**	**226,167,892.00**	
4	01	02	2.01	0001	Penataan Administrasi Pemerintahan	54,731,392.00	
4	01	02	2.01	0002	Pengelolaan Administrasi Kewilayahan	80,723,500.00	
4	01	02	2.01	0003	Fasilitasi Pelaksanaan Otonomi Daerah	90,713,000.00	
4	**01**	**02**	**2.04**		**Fasilitasi Kerja Sama Daerah**	**166,517,100.00**	
4	01	02	2.04	0001	Fasilitasi Kerja Sama Dalam Negeri	166,517,100.00	
4.01.0.00.0.00.01.0004 BAGIAN PEREKONOMIAN DAN SDA							
4.01.0.00.0.00.01.0004 BAGIAN PEREKONOMIAN DAN SDA							
4	**01**	**03**			**PROGRAM PEREKONOMIAN DAN PEMBANGUNAN**	**349,038,500.00**	
4	**01**	**03**	**2.01**		**Pelaksanaan Kebijakan Perekonomian**	**241,298,400.00**	
4	01	03	2.01	0001	Koordinasi, Sinkronisasi, Monitoring dan Evaluasi Kebijakan Pengelolaan BUMD dan BLUD	65,583,700.00	
4	01	03	2.01	0002	Pengendalian dan Distribusi Perekonomian	63,320,800.00	
4	01	03	2.01	0003	Perencanaan dan Pengawasan Ekonomi Mikro Kecil	27,379,300.00	
4	01	03	2.01	0004	Koordinasi, Sinkronisasi dan Evaluasi Kebijakan Pembentukan BLUD	38,476,700.00	
4	01	03	2.01	0005	Koordinasi, Sinkronisasi dan Evaluasi Kebijakan Pendirian BUMD	46,537,900.00	
4	**01**	**03**	**2.04**		**Pemantauan Kebijakan Sumber Daya Alam**	**107,740,100.00**	
4	01	03	2.04	0001	Koordinasi, Sinkronisasi dan Evaluasi Kebijakan Pertanian, Kehutanan, Kelautan, dan Perikanan	94,417,500.00	
4	01	03	2.04	0002	Koordinasi, Sinkronisasi dan Evaluasi Kebijakan Pertambangan dan Lingkungan Hidup	-	
4	01	03	2.04	0003	Koordinasi, Sinkronisasi dan Evaluasi Kebijakan Energi dan Air	13,322,600.00	
4.01.0.00.0.00.01.0005 BAGIAN ADMINISTRASI PEMBANGUNAN							
4.01.0.00.0.00.01.0005 BAGIAN ADMINISTRASI PEMBANGUNAN							
4	**01**	**03**	**2.02**		**Pelaksanaan Administrasi Pembangunan**	**483,081,100.00**	
4	01	03	2.02	0001	Fasilitasi Penyusunan Program Pembangunan	277,002,700.00	
4	01	03	2.02	0002	Pengendalian dan Evaluasi Program Pembangunan	89,771,200.00	
4	01	03	2.02	0003	Pengelolaan Evaluasi dan Pelaporan Pelaksanaan Pembangunan	116,307,200.00	
4.01.0.00.0.00.01.0006 BAGIAN PENGADAAN BARANG DAN JASA							
4.01.0.00.0.00.01.0006 BAGIAN PENGADAAN BARANG DAN JASA							
4	**01**	**03**	**2.03**		**Pengelolaan Pengadaan Barang dan Jasa**	**461,084,645.00**	

Kode					Program / Kegiatan	Plafon Anggaran Sementara (Rp)	Keterangan
4	01	03	2.03	0001	Pengelolaan Pengadaan Barang dan Jasa	160,907,615.00	
4	01	03	2.03	0002	Pengelolaan Layanan Pengadaan Secara Elektronik	58,837,130.00	
4	01	03	2.03	0003	Pembinaan dan Advokasi Pengadaan Barang dan Jasa	241,339,900.00	
4.01.0.00.0.00.01.0007 BAGIAN HUKUM							
4.01.0.00.0.00.01.0007 BAGIAN HUKUM							
4	**01**	**02**			**PROGRAM PEMERINTAHAN DAN KESEJAHTERAAN RAKYAT**	**1,039,753,619.00**	
4	**01**	**02**	**2.03**		**Fasilitasi dan Koordinasi Hukum**	**1,039,753,619.00**	
4	01	02	2.03	0001	Fasilitasi Penyusunan Produk Hukum Daerah	430,523,800.00	
4	01	02	2.03	0002	Fasilitasi Bantuan Hukum	445,755,100.00	
4	01	02	2.03	0003	Pendokumentasian Produk Hukum dan Pengelolaan Informasi Hukum	163,474,719.00	
4.01.0.00.0.00.01.0008 BAGIAN PROTOKOL DAN KOMUNIKASI PIMPINAN							
4.01.0.00.0.00.01.0008 BAGIAN PROTOKOL DAN KOMUNIKASI PIMPINAN							
4	**01**	**01**			**PROGRAM PENUNJANG URUSAN PEMERINTAHAN DAERAH KABUPATEN/KOTA**	**759,029,900.00**	
4	**01**	**01**	**2.14**		**Pelaksanaan Protokol dan Komunikasi Pimpinan**	**759,029,900.00**	
4	01	01	2.14	0001	Fasilitasi Keprotokolan	589,977,500.00	
4	01	01	2.14	0002	Fasilitasi Komunikasi Pimpinan	25,626,300.00	
4	01	01	2.14	0003	Pendokumentasian Tugas Pimpinan	143,426,100.00	
4.01.0.00.0.00.01.0009 BAGIAN KESEJATERAAN RAKYAT							
4.01.0.00.0.00.01.0009 BAGIAN KESEJATERAAN RAKYAT							
4	**01**	**02**			**PROGRAM PEMERINTAHAN DAN KESEJAHTERAAN RAKYAT**	**4,273,128,200.00**	
4	**01**	**02**	**2.02**		**Pelaksanaan Kebijakan Kesejahteraan Rakyat**	**4,273,128,200.00**	
4	01	02	2.02	0001	Fasilitasi Pengelolaan Bina Mental Spiritual	2,798,179,300.00	
4	01	02	2.02	0002	Pelaksanaan Kebijakan, Evaluasi, dan Capaian Kinerja Terkait Kesejahteraan Sosial	1,446,911,000.00	
4	01	02	2.02	0003	Pelaksanaan Kebijakan, Evaluasi, dan Capaian Kinerja Terkait Kesejahteraan Masyarakat	28,037,900.00	
4.02.0.00.0.00.01.0000 SEKRETARIAT DPRD							
4.02.0.00.0.00.01.0000 SEKRETARIAT DPRD							
4	**02**	**01**			**PROGRAM PENUNJANG URUSAN PEMERINTAHAN DAERAH KABUPATEN/KOTA**	**28,785,418,503.00**	
4	**02**	**01**	**2.01**		**Perencanaan, Penganggaran, dan Evaluasi Kinerja Perangkat Daerah**	**15,540,000.00**	
4	02	01	2.01	0001	Penyusunan Dokumen Perencanaan Perangkat Daerah	5,180,000.00	
4	02	01	2.01	0006	Koordinasi dan Penyusunan Laporan Capaian Kinerja dan Ikhtisar Realisasi Kinerja SKPD	5,180,000.00	
4	02	01	2.01	0007	Evaluasi Kinerja Perangkat Daerah	5,180,000.00	
4	**02**	**01**	**2.02**		**Administrasi Keuangan Perangkat Daerah**	**3,630,492,710.00**	
4	02	01	2.02	0001	Penyediaan Gaji dan Tunjangan ASN	3,593,344,710.00	
4	02	01	2.02	0007	Koordinasi dan Penyusunan Laporan Keuangan Bulanan/ Triwulanan/ Semesteran SKPD	37,148,000.00	
4	**02**	**01**	**2.03**		**Administrasi Barang Milik Daerah pada Perangkat Daerah**	**50,972,000.00**	
4	02	01	2.03	0001	Penyusunan Perencanaan Kebutuhan Barang Milik Daerah SKPD	10,940,000.00	
4	02	01	2.03	0005	Rekonsiliasi dan Penyusunan Laporan Barang Milik Daerah pada SKPD	40,032,000.00	
4	**02**	**01**	**2.05**		**Administrasi Kepegawaian Perangkat Daerah**	**466,180,000.00**	
4	02	01	2.05	0003	Pendataan dan Pengolahan Administrasi Kepegawaian	5,180,000.00	
4	02	01	2.05	0009	Pendidikan dan Pelatihan Pegawai Berdasarkan Tugas dan Fungsi	461,000,000.00	
4	**02**	**01**	**2.06**		**Administrasi Umum Perangkat Daerah**	**1,751,839,300.00**	
4	02	01	2.06	0001	Penyediaan Komponen Instalasi Listrik/Penerangan Bangunan Kantor	40,451,500.00	
4	02	01	2.06	0002	Penyediaan Peralatan dan Perlengkapan Kantor	312,954,500.00	
4	02	01	2.06	0005	Penyediaan Barang Cetakan dan Penggandaan	350,078,900.00	
4	02	01	2.06	0006	Penyediaan Bahan Bacaan dan Peraturan Perundang-undangan	56,205,600.00	
4	02	01	2.06	0007	Penyediaan Bahan/Material	210,000,000.00	
4	02	01	2.06	0008	Fasilitasi Kunjungan Tamu	329,710,800.00	
4	02	01	2.06	0009	Penyelenggaraan Rapat Koordinasi dan Konsultasi SKPD	452,438,000.00	
4	**02**	**01**	**2.07**		**Pengadaan Barang Milik Daerah Penunjang Urusan Pemerintah Daerah**	**-**	
4	02	01	2.07	0005	Pengadaan Mebel	-	
4	02	01	2.07	0006	Pengadaan Peralatan dan Mesin Lainnya	-	
4	**02**	**01**	**2.08**		**Penyediaan Jasa Penunjang Urusan Pemerintahan Daerah**	**2,384,978,484.00**	
4	02	01	2.08	0001	Penyediaan Jasa Surat Menyurat	30,985,000.00	
4	02	01	2.08	0002	Penyediaan Jasa Komunikasi, Sumber Daya Air dan Listrik	1,029,160,884.00	
4	02	01	2.08	0004	Penyediaan Jasa Pelayanan Umum Kantor	1,324,832,600.00	
4	**02**	**01**	**2.09**		**Pemeliharaan Barang Milik Daerah Penunjang Urusan Pemerintahan Daerah**	**2,078,921,300.00**	
4	02	01	2.09	0001	Penyediaan Jasa Pemeliharaan, Biaya Pemeliharaan, dan Pajak Kendaraan Perorangan Dinas atau Kendaraan Dinas Jabatan	46,370,000.00	

Kode					Program / Kegiatan	Plafon Anggaran Sementara (Rp)	Keterangan
4	02	01	2.09	0002	Penyediaan Jasa Pemeliharaan, Biaya Pemeliharaan, Pajak dan Perizinan Kendaraan Dinas Operasional atau Lapangan	627,390,000.00	
4	02	01	2.09	0005	Pemeliharaan Mebel	35,040,000.00	
4	02	01	2.09	0006	Pemeliharaan Peralatan dan Mesin Lainnya	341,140,000.00	
4	02	01	2.09	0009	Pemeliharaan/Rehabilitasi Gedung Kantor dan Bangunan Lainnya	968,981,300.00	
4	02	01	2.09	0010	Pemeliharaan/Rehabilitasi Sarana dan Prasarana Gedung Kantor atau Bangunan Lainnya	60,000,000.00	
4	**02**	**01**	**2.15**		**Layanan Keuangan dan Kesejahteraan DPRD**	**18,181,414,409.00**	
4	02	01	2.15	0001	Penyelenggaraan Administrasi Keuangan DPRD	17,794,732,409.00	
4	02	01	2.15	0002	Penyediaan Pakaian Dinas dan Atribut DPRD	338,682,000.00	
4	02	01	2.15	0003	Pelaksanaan Medical Check Up DPRD	48,000,000.00	
4	**02**	**01**	**2.16**		**Layanan Administrasi DPRD**	**225,080,300.00**	
4	02	01	2.16	0004	Penyediaan Kebutuhan Rumah Tangga DPRD	225,080,300.00	
4	**02**	**02**			**PROGRAM DUKUNGAN PELAKSANAAN TUGAS DAN FUNGSI DPRD**	**23,148,012,300.00**	
4	**02**	**02**	**2.01**		**Pembentukan Peraturan Daerah dan Peraturan DPRD**	**2,588,941,000.00**	
4	02	02	2.01	0001	Penyusunan dan Pembahasan Program Pembentukan Peraturan Daerah	1,002,408,000.00	
4	02	02	2.01	0002	Pembahasan Rancangan Peraturan Daerah	1,418,533,000.00	
4	02	02	2.01	0003	Penyelenggaraan Kajian Perundang-Undangan	84,000,000.00	
4	02	02	2.01	0004	Fasilitasi Penyusunan Penjelasan/Keterangan Naskah Akademik	84,000,000.00	
4	**02**	**02**	**2.03**		**Pengawasan Penyelenggaraan Pemerintahan**	**8,052,569,000.00**	
4	02	02	2.03	0001	Pengawasan Urusan Pemerintahan Bidang Pemerintahan dan Hukum	1,070,233,000.00	
4	02	02	2.03	0002	Pengawasan Urusan Pemerintahan Bidang Infrastruktur	1,016,408,000.00	
4	02	02	2.03	0003	Pengawasan Urusan Pemerintahan Bidang Kesejahteraan Rakyat	1,014,408,000.00	
4	02	02	2.03	0004	Pengawasan Urusan Pemerintahan Bidang Perekonomian	1,016,408,000.00	
4	02	02	2.03	0005	Pengawasan Urusan Pemerintahan Bidang Sumber Daya Alam	1,014,908,000.00	
4	02	02	2.03	0006	Pengawasan Tindak Lanjut Hasil Pemeriksaan Laporan Keuangan oleh Badan Pemeriksa Keuangan	274,902,000.00	
4	02	02	2.03	0007	Pengawasan Penggunaan Anggaran	2,375,180,000.00	
4	02	02	2.03	0008	Pembahasan Laporan Keterangan Pertanggungjawaban Kepala Daerah	270,122,000.00	
4	**02**	**02**	**2.04**		**Peningkatan Kapasitas DPRD**	**4,802,406,500.00**	
4	02	02	2.04	0002	Pendalaman Tugas DPRD	2,400,218,000.00	
4	02	02	2.04	0004	Penyediaan Kelompok Pakar dan Tim Ahli	360,000,000.00	
4	02	02	2.04	0005	Penyediaan Tenaga Ahli Fraksi	216,000,000.00	
4	02	02	2.04	0006	Penyelenggaraan Hubungan Masyarakat	194,471,000.00	
4	02	02	2.04	0007	Penyusunan Program Kerja DPRD	861,676,000.00	
4	02	02	2.04	0008	Publikasi dan Dokumentasi DPRD	770,041,500.00	
4	**02**	**02**	**2.05**		**Penyerapan dan Penghimpunan Aspirasi Masyarakat**	**1,622,778,600.00**	
4	02	02	2.05	0002	Penyusunan Pokok-Pokok Pikiran DPRD	6,745,400.00	
4	02	02	2.05	0003	Pelaksanaan Reses	1,616,033,200.00	
4	**02**	**02**	**2.08**		**Fasilitasi Tugas DPRD**	**6,081,317,200.00**	
4	02	02	2.08	0001	Koordinasi dan Konsultasi Pelaksanaan Tugas DPRD	2,407,680,000.00	
4	02	02	2.08	0002	Penyusunan Laporan Kinerja DPRD	2,498,200.00	
4	02	02	2.08	0003	Fasilitasi Pelaksanaan Tugas Badan Musyawarah	2,668,944,000.00	
4	02	02	2.08	0004	Fasilitasi Tugas Pimpinan DPRD	1,002,195,000.00	
5.01.5.05.0.00.02.0000 BADAN PERENCANAAN PEMBANGUNAN PENELITIAN DAN PENGEMBANGAN DAERAH							
5.01.5.05.0.00.02.0000 BADAN PERENCANAAN PEMBANGUNAN PENELITIAN DAN PENGEMBANGAN DAERAH							
5	**01**	**01**			**PROGRAM PENUNJANG URUSAN PEMERINTAHAN DAERAH KABUPATEN/KOTA**	**5,201,450,783.00**	
5	**01**	**01**	**2.01**		**Perencanaan, Penganggaran, dan Evaluasi Kinerja Perangkat Daerah**	**38,429,700.00**	
5	01	01	2.01	0001	Penyusunan Dokumen Perencanaan Perangkat Daerah	29,992,600.00	
5	01	01	2.01	0006	Koordinasi dan Penyusunan Laporan Capaian Kinerja dan Ikhtisar Realisasi Kinerja SKPD	8,437,100.00	
5	**01**	**01**	**2.02**		**Administrasi Keuangan Perangkat Daerah**	**4,115,239,948.00**	
5	01	01	2.02	0001	Penyediaan Gaji dan Tunjangan ASN	4,040,594,148.00	
5	01	01	2.02	0005	Koordinasi dan Penyusunan Laporan Keuangan Akhir Tahun SKPD	5,442,400.00	
5	01	01	2.02	0007	Koordinasi dan Penyusunan Laporan Keuangan Bulanan/ Triwulanan/ Semesteran SKPD	69,203,400.00	
5	**01**	**01**	**2.03**		**Administrasi Barang Milik Daerah pada Perangkat Daerah**	**6,042,600.00**	
5	01	01	2.03	0001	Penyusunan Perencanaan Kebutuhan Barang Milik Daerah SKPD	2,042,600.00	
5	01	01	2.03	0005	Rekonsiliasi dan Penyusunan Laporan Barang Milik Daerah pada SKPD	4,000,000.00	
5	**01**	**01**	**2.05**		**Administrasi Kepegawaian Perangkat Daerah**	**10,000,000.00**	
5	01	01	2.05	0003	Pendataan dan Pengolahan Administrasi Kepegawaian	2,000,000.00	

Kode					Program / Kegiatan	Plafon Anggaran Sementara (Rp)	Keterangan
5	01	01	2.05	0009	Pendidikan dan Pelatihan Pegawai Berdasarkan Tugas dan Fungsi	8,000,000.00	
5	**01**	**01**	**2.06**		**Administrasi Umum Perangkat Daerah**	**276,015,075.00**	
5	01	01	2.06	0001	Penyediaan Komponen Instalasi Listrik/Penerangan Bangunan Kantor	6,524,775.00	
5	01	01	2.06	0002	Penyediaan Peralatan dan Perlengkapan Kantor	8,400,000.00	
5	01	01	2.06	0005	Penyediaan Barang Cetakan dan Penggandaan	7,913,300.00	
5	01	01	2.06	0006	Penyediaan Bahan Bacaan dan Peraturan Perundang-undangan	3,754,000.00	
5	01	01	2.06	0007	Penyediaan Bahan/Material	8,600,000.00	
5	01	01	2.06	0008	Fasilitasi Kunjungan Tamu	10,600,000.00	
5	01	01	2.06	0009	Penyelenggaraan Rapat Koordinasi dan Konsultasi SKPD	230,223,000.00	
5	**01**	**01**	**2.07**		**Pengadaan Barang Milik Daerah Penunjang Urusan Pemerintah Daerah**	**137,000,000.00**	
5	01	01	2.07	0005	Pengadaan Mebel	30,000,000.00	
5	01	01	2.07	0006	Pengadaan Peralatan dan Mesin Lainnya	107,000,000.00	
5	**01**	**01**	**2.08**		**Penyediaan Jasa Penunjang Urusan Pemerintahan Daerah**	**302,823,460.00**	
5	01	01	2.08	0001	Penyediaan Jasa Surat Menyurat	1,500,000.00	
5	01	01	2.08	0002	Penyediaan Jasa Komunikasi, Sumber Daya Air dan Listrik	100,002,860.00	
5	01	01	2.08	0004	Penyediaan Jasa Pelayanan Umum Kantor	201,320,600.00	
5	**01**	**01**	**2.09**		**Pemeliharaan Barang Milik Daerah Penunjang Urusan Pemerintahan Daerah**	**315,900,000.00**	
5	01	01	2.09	0001	Penyediaan Jasa Pemeliharaan, Biaya Pemeliharaan, dan Pajak Kendaraan Perorangan Dinas atau Kendaraan Dinas Jabatan	48,000,000.00	
5	01	01	2.09	0002	Penyediaan Jasa Pemeliharaan, Biaya Pemeliharaan, Pajak dan Perizinan Kendaraan Dinas Operasional atau Lapangan	151,000,000.00	
5	01	01	2.09	0005	Pemeliharaan Mebel	3,600,000.00	
5	01	01	2.09	0006	Pemeliharaan Peralatan dan Mesin Lainnya	12,300,000.00	
5	01	01	2.09	0009	Pemeliharaan/Rehabilitasi Gedung Kantor dan Bangunan Lainnya	101,000,000.00	
5	**01**	**02**			**PROGRAM PERENCANAAN, PENGENDALIAN DAN EVALUASI PEMBANGUNAN DAERAH**	**1,246,901,800.00**	
5	**01**	**02**	**2.01**		**Penyusunan Perencanaan dan Pendanaan**	**1,192,942,900.00**	
5	01	02	2.01	0003	Pelaksanaan Konsultasi Publik	189,474,100.00	
5	01	02	2.01	0004	Koordinasi Pelaksanaan Forum Perangkat Daerah/Lintas Perangkat Daerah	87,245,000.00	
5	01	02	2.01	0005	Pelaksanaan Musrenbang Kabupaten/Kota	256,030,200.00	
5	01	02	2.01	0006	Penyiapan Bahan Koordinasi Musrenbang Kecamatan	35,457,600.00	
5	01	02	2.01	0007	Koordinasi Penyusunan dan Penetapan Dokumen Perencanaan Pembangunan Daerah Kabupaten/Kota	624,736,000.00	
5	**01**	**02**	**2.02**		**Analisis Data dan Informasi Pemerintahan Daerah Bidang Perencanaan Pembangunan Daerah**	**-**	
5	01	02	2.02	0002	Pembinaan dan Pemanfaatan Data dan Informasi Perencanaan Pembangunan Perangkat Daerah	-	
5	**01**	**02**	**2.03**		**Pengendalian, Evaluasi dan Pelaporan Bidang Perencanaan Pembangunan Daerah**	**53,958,900.00**	
5	01	02	2.03	0001	Koordinasi Pengendalian Perencanaan dan Pelaksanaan Pembangunan Daerah di Kabupaten/Kota	39,529,000.00	
5	01	02	2.03	0003	Monitoring, Evaluasi dan Penyusunan Laporan Berkala Pelaksanaan Pembangunan Daerah	14,429,900.00	
5	**01**	**03**			**PROGRAM KOORDINASI DAN SINKRONISASI PERENCANAAN PEMBANGUNAN DAERAH**	**997,662,300.00**	
5	**01**	**03**	**2.01**		**Koordinasi Perencanaan Bidang Pemerintahan dan Pembangunan Manusia**	**341,857,300.00**	
5	01	03	2.01	0001	Koordinasi Penyusunan Dokumen Perencanaan Pembangunan Daerah Bidang Pemerintahan (RPJPD, RPJMD dan RKPD)	16,137,000.00	
5	01	03	2.01	0002	Asistensi Penyusunan Dokumen Perencanaan Pembangunan Perangkat Daerah Bidang Pemerintahan	20,054,500.00	
5	01	03	2.01	0003	Pelaksanaan Monitoring dan Evaluasi Penyusunan Dokumen Perencanaan Pembangunan Perangkat Daerah Bidang Pemerintahan	16,032,700.00	
5	01	03	2.01	0004	Koordinasi Pelaksanaan Sinergitas dan Harmonisasi Perencanaan Pembangunan Daerah Bidang Pemerintahan	29,877,600.00	
5	01	03	2.01	0005	Koordinasi Penyusunan Dokumen Perencanaan Pembangunan Daerah Bidang Pembangunan Manusia (RPJPD, RPJMD dan RKPD)	17,194,500.00	
5	01	03	2.01	0006	Asistensi Penyusunan Dokumen Perencanaan Pembangunan Perangkat Daerah Bidang Pembangunan Manusia	20,251,800.00	
5	01	03	2.01	0007	Pelaksanaan Monitoring dan Evaluasi Penyusunan Dokumen Perencanaan Pembangunan Perangkat Daerah Bidang Pembangunan Manusia	16,816,300.00	
5	01	03	2.01	0008	Koordinasi Pelaksanaan Sinergitas dan Harmonisasi Perencanaan Pembangunan Daerah Bidang Pembangunan Manusia	205,492,900.00	
5	**01**	**03**	**2.02**		**Koordinasi Perencanaan Bidang Perekonomian dan SDA (Sumber Daya Alam)**	**154,326,200.00**	
5	01	03	2.02	0001	Koordinasi Penyusunan Dokumen Perencanaan Pembangunan Daerah Bidang Perekonomian (RPJPD, RPJMD dan RKPD)	6,068,700.00	
5	01	03	2.02	0002	Asistensi Penyusunan Dokumen Perencanaan Pembangunan Perangkat Daerah Bidang Perekonomian	7,185,600.00	
5	01	03	2.02	0003	Pelaksanaan Monitoring dan Evaluasi Penyusunan Dokumen Perencanaan Pembangunan Perangkat Daerah Bidang	5,134,300.00	

Kode					Program / Kegiatan	Plafon Anggaran Sementara (Rp)	Keterangan
					Perekonomian		
5	01	03	2.02	0004	Koordinasi Pelaksanaan Sinergitas dan Harmonisasi Perencanaan Pembangunan Daerah Bidang Perekonomian	121,099,800.00	
5	01	03	2.02	0005	Koordinasi Penyusunan Dokumen Perencanaan Pembangunan Daerah Bidang SDA (RPJPD, RPJMD dan RKPD)	5,583,300.00	
5	01	03	2.02	0006	Asistensi Penyusunan Dokumen Perencanaan Pembangunan Perangkat Daerah Bidang SDA	5,235,000.00	
5	01	03	2.02	0007	Pelaksanaan Monitoring dan Evaluasi Penyusunan Dokumen Perencanaan Pembangunan Perangkat Daerah Bidang SDA	4,019,500.00	
5	01	03	2.02	0008	Koordinasi Pelaksanaan Sinergitas dan Harmonisasi Perencanaan Pembangunan Daerah Bidang SDA	-	
5	**01**	**03**	**2.03**		**Koordinasi Perencanaan Bidang Infrastruktur dan Kewilayahan**	**501,478,800.00**	
5	01	03	2.03	0001	Koordinasi Penyusunan Dokumen Perencanaan Pembangunan Daerah Bidang Infrastruktur (RPJPD, RPJMD dan RKPD)	11,299,500.00	
5	01	03	2.03	0002	Asistensi Penyusunan Dokumen Perencanaan Pembangunan Perangkat Daerah Bidang Infrastruktur	11,721,500.00	
5	01	03	2.03	0003	Pelaksanaan Monitoring dan Evaluasi Penyusunan Dokumen Perencanaan Pembangunan Perangkat Daerah Bidang Infrastruktur	11,291,100.00	
5	01	03	2.03	0004	Koordinasi Pelaksanaan Sinergitas dan Harmonisasi Perencanaan Pembangunan Daerah Bidang Infrastruktur	244,421,700.00	
5	01	03	2.03	0005	Koordinasi Penyusunan Dokumen Perencanaan Pembangunan Daerah Bidang Kewilayahan (RPJPD, RPJMD dan RKPD)	11,298,700.00	
5	01	03	2.03	0006	Asistensi Penyusunan Dokumen Perencanaan Pembangunan Perangkat Daerah Bidang Kewilayahan	11,532,100.00	
5	01	03	2.03	0007	Pelaksanaan Monitoring dan Evaluasi Penyusunan Dokumen Perencanaan Pembangunan Perangkat Daerah Bidang Kewilayahan	11,283,400.00	
5	01	03	2.03	0008	Koordinasi Pelaksanaan Sinergitas dan Harmonisasi Perencanaan Pembangunan Daerah Bidang Kewilayahan	188,630,800.00	
5	**05**	**02**			**PROGRAM PENELITIAN DAN PENGEMBANGAN DAERAH**	**500,000,000.00**	
5	**05**	**02**	**2.01**		**Penelitian dan Pengembangan Bidang Penyelenggaraan Pemerintahan dan Pengkajian Peraturan**	**-**	
5	05	02	2.01	0005	Fasilitasi, Pelaksanaan dan Evaluasi Penelitian dan Pengembangan Bidang Keuangan dan Aset Daerah, Reformasi Birokrasi	-	
5	**05**	**02**	**2.02**		**Penelitian dan Pengembangan Bidang Sosial dan Kependudukan**	**170,000,000.00**	
5	05	02	2.02	0001	Penelitian dan Pengembangan Bidang Aspek- Aspek Sosial	85,000,000.00	
5	05	02	2.02	0005	Penelitian dan Pengembangan Pariwisata	85,000,000.00	
5	**05**	**02**	**2.03**		**Penelitian dan Pengembangan Bidang Ekonomi dan Pembangunan**	**170,000,000.00**	
5	05	02	2.03	0002	Penelitian dan Pengembangan Perindustrian dan Perdagangan	85,000,000.00	
5	05	02	2.03	0012	Penelitian dan Pengembangan Penataan Ruang dan Pertanahan	85,000,000.00	
5	**05**	**02**	**2.04**		**Pengembangan Inovasi dan Teknologi**	**160,000,000.00**	
5	05	02	2.04	0002	Uji Coba dan Penerapan Rancang Bangun/Model Replikasi dan Invensi di Bidang Difusi Inovasi dan Penerapan Teknologi	130,000,000.00	
5	05	02	2.04	0004	Sosialisasi dan Diseminasi Hasil-Hasil Kelitbangan	30,000,000.00	
5.02.0.00.0.00.01.0000 BADAN PENGELOLAAN KEUANGAN DAN ASET							
5.02.0.00.0.00.01.0000 BADAN PENGELOLAAN KEUANGAN DAN ASET							
5	**02**	**01**			**PROGRAM PENUNJANG URUSAN PEMERINTAHAN DAERAH KABUPATEN/KOTA**	**6,369,633,965.00**	
5	**02**	**01**	**2.01**		**Perencanaan, Penganggaran, dan Evaluasi Kinerja Perangkat Daerah**	**19,625,300.00**	
5	02	01	2.01	0001	Penyusunan Dokumen Perencanaan Perangkat Daerah	12,079,500.00	
5	02	01	2.01	0006	Koordinasi dan Penyusunan Laporan Capaian Kinerja dan Ikhtisar Realisasi Kinerja SKPD	5,778,000.00	
5	02	01	2.01	0007	Evaluasi Kinerja Perangkat Daerah	1,767,800.00	
5	**02**	**01**	**2.02**		**Administrasi Keuangan Perangkat Daerah**	**4,857,223,722.00**	
5	02	01	2.02	0001	Penyediaan Gaji dan Tunjangan ASN	4,763,053,922.00	
5	02	01	2.02	0007	Koordinasi dan Penyusunan Laporan Keuangan Bulanan/ Triwulanan/ Semesteran SKPD	94,169,800.00	
5	**02**	**01**	**2.03**		**Administrasi Barang Milik Daerah pada Perangkat Daerah**	**12,582,900.00**	
5	02	01	2.03	0005	Rekonsiliasi dan Penyusunan Laporan Barang Milik Daerah pada SKPD	12,582,900.00	
5	**02**	**01**	**2.05**		**Administrasi Kepegawaian Perangkat Daerah**	**15,551,500.00**	
5	02	01	2.05	0003	Pendataan dan Pengolahan Administrasi Kepegawaian	15,551,500.00	
5	02	01	2.05	0009	Pendidikan dan Pelatihan Pegawai Berdasarkan Tugas dan Fungsi	-	
5	**02**	**01**	**2.06**		**Administrasi Umum Perangkat Daerah**	**431,171,900.00**	
5	02	01	2.06	0001	Penyediaan Komponen Instalasi Listrik/Penerangan Bangunan Kantor	16,273,600.00	
5	02	01	2.06	0005	Penyediaan Barang Cetakan dan Penggandaan	146,145,200.00	
5	02	01	2.06	0006	Penyediaan Bahan Bacaan dan Peraturan Perundang-undangan	3,840,000.00	
5	02	01	2.06	0007	Penyediaan Bahan/Material	21,979,800.00	
5	02	01	2.06	0008	Fasilitasi Kunjungan Tamu	66,488,800.00	
5	02	01	2.06	0009	Penyelenggaraan Rapat Koordinasi dan Konsultasi SKPD	176,444,500.00	
5	**02**	**01**	**2.07**		**Pengadaan Barang Milik Daerah Penunjang**	**101,343,200.00**	

Kode					Program / Kegiatan	Plafon Anggaran Sementara (Rp)	Keterangan
					Urusan Pemerintah Daerah		
5	02	01	2.07	0006	Pengadaan Peralatan dan Mesin Lainnya	101,343,200.00	
5	**02**	**01**	**2.08**		**Penyediaan Jasa Penunjang Urusan Pemerintahan Daerah**	**458,813,443.00**	
5	02	01	2.08	0001	Penyediaan Jasa Surat Menyurat	8,500,000.00	
5	02	01	2.08	0002	Penyediaan Jasa Komunikasi, Sumber Daya Air dan Listrik	138,838,393.00	
5	02	01	2.08	0004	Penyediaan Jasa Pelayanan Umum Kantor	311,475,050.00	
5	**02**	**01**	**2.09**		**Pemeliharaan Barang Milik Daerah Penunjang Urusan Pemerintahan Daerah**	**473,322,000.00**	
5	02	01	2.09	0001	Penyediaan Jasa Pemeliharaan, Biaya Pemeliharaan, dan Pajak Kendaraan Perorangan Dinas atau Kendaraan Dinas Jabatan	40,610,000.00	
5	02	01	2.09	0002	Penyediaan Jasa Pemeliharaan, Biaya Pemeliharaan, Pajak dan Perizinan Kendaraan Dinas Operasional atau Lapangan	173,200,000.00	
5	02	01	2.09	0005	Pemeliharaan Mebel	3,600,000.00	
5	02	01	2.09	0006	Pemeliharaan Peralatan dan Mesin Lainnya	50,952,000.00	
5	02	01	2.09	0010	Pemeliharaan/Rehabilitasi Sarana dan Prasarana Gedung Kantor atau Bangunan Lainnya	204,960,000.00	
5	02	01	2.09	0011	Pemeliharaan/Rehabilitasi Sarana dan Prasarana Pendukung Gedung Kantor atau Bangunan Lainnya	-	
5	**02**	**02**			**PROGRAM PENGELOLAAN KEUANGAN DAERAH**	**5,752,641,800.00**	
5	**02**	**02**	**2.01**		**Koordinasi dan Penyusunan Rencana Anggaran Daerah**	**1,474,378,900.00**	
5	02	02	2.01	0001	Koordinasi dan Penyusunan KUA dan PPAS	69,923,200.00	
5	02	02	2.01	0002	Koordinasi dan Penyusunan Perubahan KUA dan Perubahan PPAS	61,279,100.00	
5	02	02	2.01	0007	Koordinasi dan Penyusunan Peraturan Daerah tentang APBD dan Peraturan Kepala Daerah tentang Penjabaran APBD	524,118,100.00	
5	02	02	2.01	0008	Koordinasi dan Penyusunan Peraturan Daerah tentang Perubahan APBD dan Peraturan Kepala Daerah tentang Penjabaran Perubahan APBD	310,072,600.00	
5	02	02	2.01	0009	Koordinasi dan Penyusunan Regulasi serta Kebijakan Bidang Anggaran	-	
5	02	02	2.01	0011	Koordinasi Perencanaan Anggaran Belanja Daerah	508,985,900.00	
5	**02**	**02**	**2.02**		**Koordinasi dan Pengelolaan Perbendaharaan Daerah**	**558,987,100.00**	
5	02	02	2.02	0001	Koordinasi dan Pengelolaan Kas Daerah	176,770,000.00	
5	02	02	2.02	0007	Koordinasi dan Penyusunan Laporan Realisasi Penerimaan dan Pengeluaran Kas Daerah, Laporan Aliran Kas, dan Pelaksanaan Pemungutan/ Pemotongan dan Penyetoran Perhitungan Fihak Ketiga (PFK)	92,094,600.00	
5	02	02	2.02	0009	Rekonsiliasi Data Penerimaan dan Pengeluaran Kas serta Pemungutan dan Pemotongan atas SP2D dengan Instansi Terkait	41,128,500.00	
5	02	02	2.02	0011	Pembinaan Penatausahaan Keuangan Pemerintah Kabupaten/Kota	248,994,000.00	
5	**02**	**02**	**2.03**		**Koordinasi dan Pelaksanaan Akuntansi dan Pelaporan Keuangan Daerah**	**819,275,800.00**	
5	02	02	2.03	0001	Koordinasi Pelaksanaan Akuntansi Penerimaan dan Pengeluaran Kas Daerah	55,350,400.00	
5	02	02	2.03	0005	Koordinasi dan Penyusunan Rancangan Peraturan Daerah tentang Pertanggungjawaban Pelaksanaan APBD Kabupaten/Kota dan Rancangan Peraturan Kepala Daerah tentang Penjabaran Pertanggungjawaban Pelaksanaan APBD Kabupaten/Kota	246,437,000.00	
5	02	02	2.03	0008	Penyusunan Analisis Laporan Pertanggungjawaban Pelaksanaan APBD	72,087,000.00	
5	02	02	2.03	0010	Penyusunan Sistem dan Prosedur Akuntansi dan Pelaporan Keuangan Pemerintah Daerah	51,960,900.00	
5	02	02	2.03	0011	Pembinaan Akuntansi, Pelaporan dan Pertanggungjawaban Pemerintah Kabupaten/Kota	393,440,500.00	
5	**02**	**02**	**2.04**		**Penunjang Urusan Kewenangan Pengelolaan Keuangan Daerah**	**2,900,000,000.00**	
5	02	02	2.04	0001	Pengelolaan Dana Cadangan Pemerintah Daerah	2,900,000,000.00	
5	**02**	**03**			**PROGRAM PENGELOLAAN BARANG MILIK DAERAH**	**1,396,970,500.00**	
5	**02**	**03**	**2.01**		**Pengelolaan Barang Milik Daerah**	**1,396,970,500.00**	
5	02	03	2.01	0005	Penatausahaan Barang Milik Daerah	146,686,000.00	
5	02	03	2.01	0007	Pengamanan Barang Milik Daerah	576,816,400.00	
5	02	03	2.01	0008	Penilaian Barang Milik Daerah	158,630,000.00	
5	02	03	2.01	0009	Pengawasan dan Pengendalian Pengelolaan Barang Milik Daerah	22,216,300.00	
5	02	03	2.01	0011	Rekonsiliasi dalam rangka Penyusunan Laporan Barang Milik Daerah	233,091,200.00	
5	02	03	2.01	0012	Penyusunan Laporan Barang Milik Daerah	62,574,000.00	
5	02	03	2.01	0013	Pembinaan Pengelolaan Barang Milik Daerah Pemerintah Kabupaten/Kota	196,956,600.00	
5.02.0.00.0.00.03.0000 BADAN PENDAPATAN DAERAH							
5.02.0.00.0.00.03.0000 BADAN PENDAPATAN DAERAH							
5	**02**	**01**			**PROGRAM PENUNJANG URUSAN PEMERINTAHAN DAERAH KABUPATEN/KOTA**	**5,717,488,502.00**	
5	**02**	**01**	**2.01**		**Perencanaan, Penganggaran, dan Evaluasi Kinerja Perangkat Daerah**	**17,991,800.00**	
5	02	01	2.01	0001	Penyusunan Dokumen Perencanaan Perangkat Daerah	7,627,500.00	
5	02	01	2.01	0006	Koordinasi dan Penyusunan Laporan Capaian Kinerja dan Ikhtisar Realisasi Kinerja SKPD	5,364,300.00	

Kode					Program / Kegiatan	Plafon Anggaran Sementara (Rp)	Keterangan
5	02	01	2.01	0007	Evaluasi Kinerja Perangkat Daerah	5,000,000.00	
5	**02**	**01**	**2.02**		**Administrasi Keuangan Perangkat Daerah**	**4,288,358,774.00**	
5	02	01	2.02	0001	Penyediaan Gaji dan Tunjangan ASN	4,247,458,574.00	
5	02	01	2.02	0007	Koordinasi dan Penyusunan Laporan Keuangan Bulanan/ Triwulanan/ Semesteran SKPD	40,900,200.00	
5	**02**	**01**	**2.03**		**Administrasi Barang Milik Daerah pada Perangkat Daerah**	**8,160,000.00**	
5	02	01	2.03	0005	Rekonsiliasi dan Penyusunan Laporan Barang Milik Daerah pada SKPD	8,160,000.00	
5	**02**	**01**	**2.05**		**Administrasi Kepegawaian Perangkat Daerah**	**48,300,700.00**	
5	02	01	2.05	0002	Pengadaan Pakaian Dinas beserta Atribut Kelengkapannya	31,229,000.00	
5	02	01	2.05	0003	Pendataan dan Pengolahan Administrasi Kepegawaian	3,071,700.00	
5	02	01	2.05	0011	Bimbingan Teknis Implementasi Peraturan Perundang-Undangan	14,000,000.00	
5	**02**	**01**	**2.06**		**Administrasi Umum Perangkat Daerah**	**247,979,300.00**	
5	02	01	2.06	0001	Penyediaan Komponen Instalasi Listrik/Penerangan Bangunan Kantor	9,342,400.00	
5	02	01	2.06	0005	Penyediaan Barang Cetakan dan Penggandaan	32,675,400.00	
5	02	01	2.06	0006	Penyediaan Bahan Bacaan dan Peraturan Perundang-undangan	4,408,800.00	
5	02	01	2.06	0007	Penyediaan Bahan/Material	10,000,000.00	
5	02	01	2.06	0008	Fasilitasi Kunjungan Tamu	6,379,700.00	
5	02	01	2.06	0009	Penyelenggaraan Rapat Koordinasi dan Konsultasi SKPD	185,173,000.00	
5	**02**	**01**	**2.07**		**Pengadaan Barang Milik Daerah Penunjang Urusan Pemerintah Daerah**	**61,139,000.00**	
5	02	01	2.07	0006	Pengadaan Peralatan dan Mesin Lainnya	61,139,000.00	
5	**02**	**01**	**2.08**		**Penyediaan Jasa Penunjang Urusan Pemerintahan Daerah**	**317,471,832.00**	
5	02	01	2.08	0001	Penyediaan Jasa Surat Menyurat	2,250,000.00	
5	02	01	2.08	0002	Penyediaan Jasa Komunikasi, Sumber Daya Air dan Listrik	113,599,832.00	
5	02	01	2.08	0004	Penyediaan Jasa Pelayanan Umum Kantor	201,622,000.00	
5	**02**	**01**	**2.09**		**Pemeliharaan Barang Milik Daerah Penunjang Urusan Pemerintahan Daerah**	**728,087,096.00**	
5	02	01	2.09	0001	Penyediaan Jasa Pemeliharaan, Biaya Pemeliharaan, dan Pajak Kendaraan Perorangan Dinas atau Kendaraan Dinas Jabatan	44,870,000.00	
5	02	01	2.09	0002	Penyediaan Jasa Pemeliharaan, Biaya Pemeliharaan, Pajak dan Perizinan Kendaraan Dinas Operasional atau Lapangan	244,294,000.00	
5	02	01	2.09	0006	Pemeliharaan Peralatan dan Mesin Lainnya	99,460,000.00	
5	02	01	2.09	0009	Pemeliharaan/Rehabilitasi Gedung Kantor dan Bangunan Lainnya	247,580,996.00	
5	02	01	2.09	0011	Pemeliharaan/Rehabilitasi Sarana dan Prasarana Pendukung Gedung Kantor atau Bangunan Lainnya	91,882,100.00	
5	**02**	**04**			**PROGRAM PENGELOLAAN PENDAPATAN DAERAH**	**1,497,285,900.00**	
5	**02**	**04**	**2.01**		**Kegiatan Pengelolaan Pendapatan Daerah**	**1,497,285,900.00**	
5	02	04	2.01	0001	Perencanaan Pengelolaan Pajak Daerah	23,000,000.00	
5	02	04	2.01	0002	Analisa dan Pengembangan Pajak Daerah, serta Penyusunan Kebijakan Pajak Daerah	25,240,200.00	
5	02	04	2.01	0003	Penyuluhan dan Penyebarluasan Kebijakan Pajak Daerah	221,138,800.00	
5	02	04	2.01	0004	Penyediaan Sarana dan Prasarana Pengelolaan Pajak Daerah	26,996,000.00	
5	02	04	2.01	0005	Pendataan dan Pendaftaran Objek Pajak Daerah	282,740,000.00	
5	02	04	2.01	0006	Pengolahan, Pemeliharaan, dan Pelaporan Basis Data Pajak Daerah	152,921,400.00	
5	02	04	2.01	0007	Penilaian Pajak Bumi dan Bangunan Perdesaan dan Perkotaan (PBBP2) serta Bea Perolehan Hak atas Tanah dan Bangunan (BPHTB)	88,831,000.00	
5	02	04	2.01	0009	Pelayanan dan Konsultasi Pajak Daerah	148,540,200.00	
5	02	04	2.01	0010	Penelitian dan Verifikasi Data Pelaporan Pajak Daerah	32,160,700.00	
5	02	04	2.01	0011	Penagihan Pajak Daerah	151,811,000.00	
5	02	04	2.01	0012	Penyelesaian Keberatan Pajak Daerah	8,907,000.00	
5	02	04	2.01	0013	Pengendalian, Pemeriksaan dan Pengawasan Pajak Daerah	304,386,200.00	
5	02	04	2.01	0014	Pembinaan dan Pengawasan Pengelolaan Pajak Daerah dan Retribusi Daerah	11,602,200.00	
5	02	04	2.01	0015	Elektronifikasi Transaksi Pemerintah Daerah	19,011,200.00	
5.03.5.04.0.00.01.0000 BADAN KEPEGAWAIAN DAERAH							
5.03.5.04.0.00.01.0000 BADAN KEPEGAWAIAN DAERAH							
5	**03**	**01**			**PROGRAM PENUNJANG URUSAN PEMERINTAHAN DAERAH KABUPATEN/KOTA**	**5,267,494,660.00**	
5	**03**	**01**	**2.01**		**Perencanaan, Penganggaran, dan Evaluasi Kinerja Perangkat Daerah**	**21,699,500.00**	
5	03	01	2.01	0001	Penyusunan Dokumen Perencanaan Perangkat Daerah	11,699,800.00	
5	03	01	2.01	0006	Koordinasi dan Penyusunan Laporan Capaian Kinerja dan Ikhtisar Realisasi Kinerja SKPD	5,000,000.00	
5	03	01	2.01	0007	Evaluasi Kinerja Perangkat Daerah	4,999,700.00	
5	**03**	**01**	**2.02**		**Administrasi Keuangan Perangkat Daerah**	**4,469,715,810.00**	
5	03	01	2.02	0001	Penyediaan Gaji dan Tunjangan ASN	4,425,416,110.00	

Kode					Program / Kegiatan	Plafon Anggaran Sementara (Rp)	Keterangan
5	03	01	2.02	0007	Koordinasi dan Penyusunan Laporan Keuangan Bulanan/ Triwulanan/ Semesteran SKPD	44,299,700.00	
5	**03**	**01**	**2.03**		**Administrasi Barang Milik Daerah pada Perangkat Daerah**	**3,336,700.00**	
5	03	01	2.03	0005	Rekonsiliasi dan Penyusunan Laporan Barang Milik Daerah pada SKPD	3,336,700.00	
5	**03**	**01**	**2.05**		**Administrasi Kepegawaian Perangkat Daerah**	**3,839,300.00**	
5	03	01	2.05	0003	Pendataan dan Pengolahan Administrasi Kepegawaian	3,839,300.00	
5	**03**	**01**	**2.06**		**Administrasi Umum Perangkat Daerah**	**302,728,050.00**	
5	03	01	2.06	0001	Penyediaan Komponen Instalasi Listrik/Penerangan Bangunan Kantor	10,244,200.00	
5	03	01	2.06	0002	Penyediaan Peralatan dan Perlengkapan Kantor	53,861,300.00	
5	03	01	2.06	0003	Penyediaan Peralatan Rumah Tangga	15,494,000.00	
5	03	01	2.06	0005	Penyediaan Barang Cetakan dan Penggandaan	6,224,800.00	
5	03	01	2.06	0006	Penyediaan Bahan Bacaan dan Peraturan Perundang-undangan	2,204,400.00	
5	03	01	2.06	0007	Penyediaan Bahan/Material	13,930,200.00	
5	03	01	2.06	0008	Fasilitasi Kunjungan Tamu	10,845,000.00	
5	03	01	2.06	0009	Penyelenggaraan Rapat Koordinasi dan Konsultasi SKPD	189,924,150.00	
5	**03**	**01**	**2.07**		**Pengadaan Barang Milik Daerah Penunjang Urusan Pemerintah Daerah**	**-**	
5	03	01	2.07	0005	Pengadaan Mebel	-	
5	03	01	2.07	0006	Pengadaan Peralatan dan Mesin Lainnya	-	
5	**03**	**01**	**2.08**		**Penyediaan Jasa Penunjang Urusan Pemerintahan Daerah**	**207,214,000.00**	
5	03	01	2.08	0001	Penyediaan Jasa Surat Menyurat	3,000,000.00	
5	03	01	2.08	0002	Penyediaan Jasa Komunikasi, Sumber Daya Air dan Listrik	99,997,750.00	
5	03	01	2.08	0004	Penyediaan Jasa Pelayanan Umum Kantor	104,216,250.00	
5	**03**	**01**	**2.09**		**Pemeliharaan Barang Milik Daerah Penunjang Urusan Pemerintahan Daerah**	**258,961,300.00**	
5	03	01	2.09	0001	Penyediaan Jasa Pemeliharaan, Biaya Pemeliharaan, dan Pajak Kendaraan Perorangan Dinas atau Kendaraan Dinas Jabatan	43,670,000.00	
5	03	01	2.09	0002	Penyediaan Jasa Pemeliharaan, Biaya Pemeliharaan, Pajak dan Perizinan Kendaraan Dinas Operasional atau Lapangan	107,700,000.00	
5	03	01	2.09	0005	Pemeliharaan Mebel	3,281,300.00	
5	03	01	2.09	0006	Pemeliharaan Peralatan dan Mesin Lainnya	24,240,000.00	
5	03	01	2.09	0009	Pemeliharaan/Rehabilitasi Gedung Kantor dan Bangunan Lainnya	80,070,000.00	
5	**03**	**02**			**PROGRAM KEPEGAWAIAN DAERAH**	**1,440,012,800.00**	
5	**03**	**02**	**2.01**		**Pengadaan, Pemberhentian dan Informasi Kepegawaian ASN**	**511,307,600.00**	
5	03	02	2.01	0002	Penyusunan Rencana Kebutuhan, Jenis dan Jumlah Jabatan untuk Pelaksanaan Pengadaan ASN	79,429,000.00	
5	03	02	2.01	0003	Koordinasi dan Fasilitasi Pengadaan PNS dan PPPK	309,615,100.00	
5	03	02	2.01	0004	Evaluasi Pengadaan ASN dan Pengadaan ASN	32,500,400.00	
5	03	02	2.01	0006	Koordinasi Pelaksanaan Administrasi Pemberhentian	20,191,700.00	
5	03	02	2.01	0010	Pengelolaan Sistem Informasi Kepegawaian	22,531,200.00	
5	03	02	2.01	0011	Pengelolaan Data Kepegawaian	17,785,400.00	
5	03	02	2.01	0012	Evaluasi Data, Informasi dan Sistem Informasi Kepegawaian	29,254,800.00	
5	**03**	**02**	**2.02**		**Mutasi dan Promosi ASN**	**526,117,500.00**	
5	03	02	2.02	0001	Pengelolaan Mutasi ASN	182,148,500.00	
5	03	02	2.02	0002	Pengelolaan Kenaikan Pangkat ASN	147,946,500.00	
5	03	02	2.02	0003	Pengelolaan Promosi ASN	196,022,500.00	
5	**03**	**02**	**2.03**		**Pengembangan Kompetensi ASN**	**152,774,300.00**	
5	03	02	2.03	0004	Pengelolaan Pendidikan Lanjutan ASN	152,774,300.00	
5	**03**	**02**	**2.04**		**Penilaian dan Evaluasi Kinerja Aparatur**	**249,813,400.00**	
5	03	02	2.04	0002	Pelaksanaan Penilaian dan Evaluasi Kinerja Aparatur	85,295,900.00	
5	03	02	2.04	0004	Pengelolaan Pemberian Penghargaan bagi Pegawai	59,715,900.00	
5	03	02	2.04	0008	Pengelolaan Penyelesaian Pelanggaran Disiplin ASN	86,458,100.00	
5	03	02	2.04	0009	Pelayanan Proses Izin Perceraian Pegawai	18,343,500.00	
5	**04**	**02**			**PROGRAM PENGEMBANGAN SUMBER DAYA MANUSIA**	**2,268,995,200.00**	
5	**04**	**02**	**2.02**		**Sertifikasi, Kelembagaan, Pengembangan Kompetensi Manajerial dan Fungsional**	**2,268,995,200.00**	
5	04	02	2.02	0007	Penyelenggaraan Pengembangan Kompetensi bagi Pimpinan Daerah, Jabatan Pimpinan Tinggi, Jabatan Fungsional, Kepemimpinan, dan Prajabatan	2,268,995,200.00	
6.01.0.00.0.00.01.0000 INSPEKTORAT							
6.01.0.00.0.00.01.0000 INSPEKTORAT							
6	**01**	**01**			**PROGRAM PENUNJANG URUSAN PEMERINTAHAN DAERAH KABUPATEN/KOTA**	**7,271,216,736.00**	
6	**01**	**01**	**2.01**		**Perencanaan, Penganggaran, dan Evaluasi Kinerja Perangkat Daerah**	**821,600.00**	

Kode					Program / Kegiatan	Plafon Anggaran Sementara (Rp)	Keterangan
6	01	01	2.01	0001	Penyusunan Dokumen Perencanaan Perangkat Daerah	-	
6	01	01	2.01	0006	Koordinasi dan Penyusunan Laporan Capaian Kinerja dan Ikhtisar Realisasi Kinerja SKPD	-	
6	01	01	2.01	0007	Evaluasi Kinerja Perangkat Daerah	821,600.00	
6	**01**	**01**	**2.02**		**Administrasi Keuangan Perangkat Daerah**	**5,981,598,786.00**	
6	01	01	2.02	0001	Penyediaan Gaji dan Tunjangan ASN	5,961,718,686.00	
6	01	01	2.02	0006	Pengelolaan dan Penyiapan Bahan Tanggapan Pemeriksaan	-	
6	01	01	2.02	0007	Koordinasi dan Penyusunan Laporan Keuangan Bulanan/ Triwulanan/ Semesteran SKPD	19,880,100.00	
6	**01**	**01**	**2.03**		**Administrasi Barang Milik Daerah pada Perangkat Daerah**	**32,411,800.00**	
6	01	01	2.03	0001	Penyusunan Perencanaan Kebutuhan Barang Milik Daerah SKPD	-	
6	01	01	2.03	0005	Rekonsiliasi dan Penyusunan Laporan Barang Milik Daerah pada SKPD	32,411,800.00	
6	**01**	**01**	**2.05**		**Administrasi Kepegawaian Perangkat Daerah**	**375,597,900.00**	
6	01	01	2.05	0003	Pendataan dan Pengolahan Administrasi Kepegawaian	-	
6	01	01	2.05	0009	Pendidikan dan Pelatihan Pegawai Berdasarkan Tugas dan Fungsi	375,597,900.00	
6	01	01	2.05	0011	Bimbingan Teknis Implementasi Peraturan Perundang-Undangan	-	
6	**01**	**01**	**2.06**		**Administrasi Umum Perangkat Daerah**	**242,332,000.00**	
6	01	01	2.06	0001	Penyediaan Komponen Instalasi Listrik/Penerangan Bangunan Kantor	8,531,700.00	
6	01	01	2.06	0002	Penyediaan Peralatan dan Perlengkapan Kantor	36,415,500.00	
6	01	01	2.06	0005	Penyediaan Barang Cetakan dan Penggandaan	27,097,800.00	
6	01	01	2.06	0006	Penyediaan Bahan Bacaan dan Peraturan Perundang-undangan	2,204,400.00	
6	01	01	2.06	0007	Penyediaan Bahan/Material	9,939,700.00	
6	01	01	2.06	0008	Fasilitasi Kunjungan Tamu	-	
6	01	01	2.06	0009	Penyelenggaraan Rapat Koordinasi dan Konsultasi SKPD	158,142,900.00	
6	**01**	**01**	**2.07**		**Pengadaan Barang Milik Daerah Penunjang Urusan Pemerintah Daerah**	**45,097,000.00**	
6	01	01	2.07	0006	Pengadaan Peralatan dan Mesin Lainnya	45,097,000.00	
6	**01**	**01**	**2.08**		**Penyediaan Jasa Penunjang Urusan Pemerintahan Daerah**	**276,218,900.00**	
6	01	01	2.08	0001	Penyediaan Jasa Surat Menyurat	1,000,000.00	
6	01	01	2.08	0002	Penyediaan Jasa Komunikasi, Sumber Daya Air dan Listrik	84,213,900.00	
6	01	01	2.08	0004	Penyediaan Jasa Pelayanan Umum Kantor	191,005,000.00	
6	**01**	**01**	**2.09**		**Pemeliharaan Barang Milik Daerah Penunjang Urusan Pemerintahan Daerah**	**317,138,750.00**	
6	01	01	2.09	0001	Penyediaan Jasa Pemeliharaan, Biaya Pemeliharaan, dan Pajak Kendaraan Perorangan Dinas atau Kendaraan Dinas Jabatan	40,610,000.00	
6	01	01	2.09	0002	Penyediaan Jasa Pemeliharaan, Biaya Pemeliharaan, Pajak dan Perizinan Kendaraan Dinas Operasional atau Lapangan	201,700,000.00	
6	01	01	2.09	0006	Pemeliharaan Peralatan dan Mesin Lainnya	13,640,000.00	
6	01	01	2.09	0011	Pemeliharaan/Rehabilitasi Sarana dan Prasarana Pendukung Gedung Kantor atau Bangunan Lainnya	61,188,750.00	
6	**01**	**02**			**PROGRAM PENYELENGGARAAN PENGAWASAN**	**218,157,100.00**	
6	**01**	**02**	**2.01**		**Penyelenggaraan Pengawasan Internal**	**183,545,700.00**	
6	01	02	2.01	0001	Pengawasan Kinerja Pemerintah Daerah	-	
6	01	02	2.01	0002	Pengawasan Keuangan Pemerintah Daerah	-	
6	01	02	2.01	0003	Reviu Laporan Kinerja	-	
6	01	02	2.01	0004	Reviu Laporan Keuangan	-	
6	01	02	2.01	0006	Kerja Sama Pengawasan Internal	161,040,400.00	
6	01	02	2.01	0007	Monitoring dan Evaluasi Tindak Lanjut Hasil Pemeriksaan BPK RI dan Tindak Lanjut Hasil Pemeriksaan APIP	22,505,300.00	
6	**01**	**02**	**2.02**		**Penyelenggaraan Pengawasan dengan Tujuan Tertentu**	**34,611,400.00**	
6	01	02	2.02	0001	Penanganan Penyelesaian Kerugian Negara/Daerah	21,420,900.00	
6	01	02	2.02	0002	Pengawasan dengan Tujuan Tertentu	13,190,500.00	
6	**01**	**03**			**PROGRAM PERUMUSAN KEBIJAKAN, PENDAMPINGAN DAN ASISTENSI**	**173,741,600.00**	
6	**01**	**03**	**2.01**		**Perumusan Kebijakan Teknis di Bidang Pengawasan dan Fasilitasi Pengawasan**	**10,459,800.00**	
6	01	03	2.01	0001	Perumusan Kebijakan Teknis di Bidang Pengawasan	-	
6	01	03	2.01	0001	Perumusan Kebijakan Teknis di Bidang Pengawasan	-	
6	01	03	2.01	0002	Perumusan Kebijakan Teknis di Bidang Fasilitasi Pengawasan	10,459,800.00	
6	01	03	2.01	0002	Perumusan Kebijakan Teknis di Bidang Fasilitasi Pengawasan	10,459,800.00	
6	**01**	**03**	**2.02**		**Pendampingan dan Asistensi**	**163,281,800.00**	
6	01	03	2.02	0001	Pendampingan dan Asistensi Urusan Pemerintahan Daerah	39,639,700.00	
6	01	03	2.02	0002	Pendampingan, Asistensi, Verifikasi, dan Penilaian Reformasi Birokrasi	36,242,100.00	
6	01	03	2.02	0003	Koordinasi, Monitoring dan Evaluasi serta Verifikasi	33,130,000.00	

Kode					Program / Kegiatan	Plafon Anggaran Sementara (Rp)	Keterangan
					Pencegahan dan Pemberantasan Korupsi		
6	01	03	2.02	0004	Pendampingan, Asistensi dan Verifikasi Penegakan Integritas	54,270,000.00	
7.01.0.00.0.00.05.0000 KECAMATAN GADINGREJO							
7.01.0.00.0.00.05.0000 KECAMATAN GADINGREJO							
7	**01**	**01**			**PROGRAM PENUNJANG URUSAN PEMERINTAHAN DAERAH KABUPATEN/KOTA**	**10,555,490,466.00**	
7	**01**	**01**	**2.01**		**Perencanaan, Penganggaran, dan Evaluasi Kinerja Perangkat Daerah**	**11,800,000.00**	
7	01	01	2.01	0001	Penyusunan Dokumen Perencanaan Perangkat Daerah	4,500,000.00	
7	01	01	2.01	0006	Koordinasi dan Penyusunan Laporan Capaian Kinerja dan Ikhtisar Realisasi Kinerja SKPD	1,800,000.00	
7	01	01	2.01	0007	Evaluasi Kinerja Perangkat Daerah	5,500,000.00	
7	**01**	**01**	**2.02**		**Administrasi Keuangan Perangkat Daerah**	**9,315,467,571.00**	
7	01	01	2.02	0001	Penyediaan Gaji dan Tunjangan ASN	9,136,356,571.00	
7	01	01	2.02	0004	Koordinasi dan Pelaksanaan Akuntansi SKPD	1,500,000.00	
7	01	01	2.02	0007	Koordinasi dan Penyusunan Laporan Keuangan Bulanan/ Triwulanan/ Semesteran SKPD	177,611,000.00	
7	**01**	**01**	**2.03**		**Administrasi Barang Milik Daerah pada Perangkat Daerah**	**25,185,200.00**	
7	01	01	2.03	0001	Penyusunan Perencanaan Kebutuhan Barang Milik Daerah SKPD	1,999,600.00	
7	01	01	2.03	0005	Rekonsiliasi dan Penyusunan Laporan Barang Milik Daerah pada SKPD	23,185,600.00	
7	**01**	**01**	**2.05**		**Administrasi Kepegawaian Perangkat Daerah**	**4,960,800.00**	
7	01	01	2.05	0003	Pendataan dan Pengolahan Administrasi Kepegawaian	4,960,800.00	
7	**01**	**01**	**2.06**		**Administrasi Umum Perangkat Daerah**	**118,348,800.00**	
7	01	01	2.06	0001	Penyediaan Komponen Instalasi Listrik/Penerangan Bangunan Kantor	14,035,400.00	
7	01	01	2.06	0005	Penyediaan Barang Cetakan dan Penggandaan	7,497,000.00	
7	01	01	2.06	0006	Penyediaan Bahan Bacaan dan Peraturan Perundang-undangan	2,204,400.00	
7	01	01	2.06	0007	Penyediaan Bahan/Material	10,000,000.00	
7	01	01	2.06	0008	Fasilitasi Kunjungan Tamu	-	
7	01	01	2.06	0009	Penyelenggaraan Rapat Koordinasi dan Konsultasi SKPD	84,612,000.00	
7	**01**	**01**	**2.07**		**Pengadaan Barang Milik Daerah Penunjang Urusan Pemerintah Daerah**	**152,092,000.00**	
7	01	01	2.07	0006	Pengadaan Peralatan dan Mesin Lainnya	152,092,000.00	
7	**01**	**01**	**2.08**		**Penyediaan Jasa Penunjang Urusan Pemerintahan Daerah**	**621,088,900.00**	
7	01	01	2.08	0001	Penyediaan Jasa Surat Menyurat	2,800,000.00	
7	01	01	2.08	0002	Penyediaan Jasa Komunikasi, Sumber Daya Air dan Listrik	78,348,500.00	
7	01	01	2.08	0004	Penyediaan Jasa Pelayanan Umum Kantor	539,940,400.00	
7	**01**	**01**	**2.09**		**Pemeliharaan Barang Milik Daerah Penunjang Urusan Pemerintahan Daerah**	**306,547,195.00**	
7	01	01	2.09	0001	Penyediaan Jasa Pemeliharaan, Biaya Pemeliharaan, dan Pajak Kendaraan Perorangan Dinas atau Kendaraan Dinas Jabatan	80,386,500.00	
7	01	01	2.09	0005	Pemeliharaan Mebel	4,960,000.00	
7	01	01	2.09	0006	Pemeliharaan Peralatan dan Mesin Lainnya	21,210,000.00	
7	01	01	2.09	0010	Pemeliharaan/Rehabilitasi Sarana dan Prasarana Gedung Kantor atau Bangunan Lainnya	199,990,695.00	
7	**01**	**02**			**PROGRAM PENYELENGGARAAN PEMERINTAHAN DAN PELAYANAN PUBLIK**	**38,500,000.00**	
7	**01**	**02**	**2.01**		**Koordinasi Penyelenggaraan Kegiatan Pemerintahan di Tingkat Kecamatan**	**38,500,000.00**	
7	01	02	2.01	0001	Koordinasi/Sinergi Perencanaan dan Pelaksanaan Kegiatan Pemerintahan dengan Perangkat Daerah dan Instansi Vertikal Terkait	38,500,000.00	
7	**01**	**03**			**PROGRAM PEMBERDAYAAN MASYARAKAT DESA DAN KELURAHAN**	**133,000,000.00**	
7	**01**	**03**	**2.01**		**Koordinasi Kegiatan Pemberdayaan Desa**	**133,000,000.00**	
7	01	03	2.01	0003	Peningkatan Efektifitas Kegiatan Pemberdayaan Masyarakat di Wilayah Kecamatan	133,000,000.00	
7	**01**	**04**			**PROGRAM KOORDINASI KETENTRAMAN DAN KETERTIBAN UMUM**	**236,845,000.00**	
7	**01**	**04**	**2.01**		**Koordinasi Upaya Penyelenggaraan Ketenteraman dan Ketertiban Umum**	**236,845,000.00**	
7	01	04	2.01	0001	Sinergitas dengan Kepolisian Negara Republik Indonesia, Tentara Nasional Indonesia dan Instansi Vertikal di Wilayah Kecamatan	236,845,000.00	
7	**01**	**05**			**PROGRAM PENYELENGGARAAN URUSAN PEMERINTAHAN UMUM**	**79,989,700.00**	
7	**01**	**05**	**2.01**		**Penyelenggaraan Urusan Pemerintahan Umum Sesuai Penugasan Kepala Daerah**	**79,989,700.00**	
7	01	05	2.01	0007	Pelaksanaan Semua Urusan Pemerintahan yang Bukan Merupakan Kewenangan Daerah dan Tidak Dilaksanakan oleh Instansi Vertikal	79,989,700.00	
7.01.0.00.0.00.05.0001 KELURAHAN KRAPYAKREJO							
7.01.0.00.0.00.05.0001 KELURAHAN KRAPYAKREJO							
7	**01**	**01**			**PROGRAM PENUNJANG URUSAN PEMERINTAHAN DAERAH KABUPATEN/KOTA**	**68,655,000.00**	
7	**01**	**01**	**2.08**		**Penyediaan Jasa Penunjang Urusan Pemerintahan Daerah**	**68,655,000.00**	

Kode					Program / Kegiatan	Plafon Anggaran Sementara (Rp)	Keterangan
7	01	01	2.08	0004	Penyediaan Jasa Pelayanan Umum Kantor	68,655,000.00	
7	**01**	**03**			**PROGRAM PEMBERDAYAAN MASYARAKAT DESA DAN KELURAHAN**	**218,683,300.00**	
7	**01**	**03**	**2.02**		**Kegiatan Pemberdayaan Kelurahan**	**218,683,300.00**	
7	01	03	2.02	0001	Peningkatan Partisipasi Masyarakat dalam Forum Musyawarah Perencanaan Pembangunan di Kelurahan	18,683,300.00	
7	01	03	2.02	0002	Pembangunan Sarana dan Prasarana Kelurahan	-	
7	01	03	2.02	0003	Pemberdayaan Masyarakat di Kelurahan	200,000,000.00	
7	**01**	**04**			**PROGRAM KOORDINASI KETENTRAMAN DAN KETERTIBAN UMUM**	**29,150,000.00**	
7	**01**	**04**	**2.01**		**Koordinasi Upaya Penyelenggaraan Ketenteraman dan Ketertiban Umum**	**29,150,000.00**	
7	01	04	2.01	0001	Sinergitas dengan Kepolisian Negara Republik Indonesia, Tentara Nasional Indonesia dan Instansi Vertikal di Wilayah Kecamatan	29,150,000.00	
7	**01**	**05**			**PROGRAM PENYELENGGARAAN URUSAN PEMERINTAHAN UMUM**	**167,000,000.00**	
7	**01**	**05**	**2.01**		**Penyelenggaraan Urusan Pemerintahan Umum Sesuai Penugasan Kepala Daerah**	**167,000,000.00**	
7	01	05	2.01	0007	Pelaksanaan Semua Urusan Pemerintahan yang Bukan Merupakan Kewenangan Daerah dan Tidak Dilaksanakan oleh Instansi Vertikal	167,000,000.00	
7.01.0.00.0.00.05.0002 KELURAHAN BUKIR							
7.01.0.00.0.00.05.0002 KELURAHAN BUKIR							
7	**01**	**01**			**PROGRAM PENUNJANG URUSAN PEMERINTAHAN DAERAH KABUPATEN/KOTA**	**89,999,700.00**	
7	**01**	**01**	**2.08**		**Penyediaan Jasa Penunjang Urusan Pemerintahan Daerah**	**89,999,700.00**	
7	01	01	2.08	0004	Penyediaan Jasa Pelayanan Umum Kantor	89,999,700.00	
7	**01**	**03**			**PROGRAM PEMBERDAYAAN MASYARAKAT DESA DAN KELURAHAN**	**215,499,700.00**	
7	**01**	**03**	**2.02**		**Kegiatan Pemberdayaan Kelurahan**	**215,499,700.00**	
7	01	03	2.02	0001	Peningkatan Partisipasi Masyarakat dalam Forum Musyawarah Perencanaan Pembangunan di Kelurahan	15,499,700.00	
7	01	03	2.02	0002	Pembangunan Sarana dan Prasarana Kelurahan	-	
7	01	03	2.02	0003	Pemberdayaan Masyarakat di Kelurahan	200,000,000.00	
7	**01**	**04**			**PROGRAM KOORDINASI KETENTRAMAN DAN KETERTIBAN UMUM**	**34,995,300.00**	
7	**01**	**04**	**2.01**		**Koordinasi Upaya Penyelenggaraan Ketenteraman dan Ketertiban Umum**	**34,995,300.00**	
7	01	04	2.01	0001	Sinergitas dengan Kepolisian Negara Republik Indonesia, Tentara Nasional Indonesia dan Instansi Vertikal di Wilayah Kecamatan	34,995,300.00	
7	**01**	**05**			**PROGRAM PENYELENGGARAAN URUSAN PEMERINTAHAN UMUM**	**147,000,000.00**	
7	**01**	**05**	**2.01**		**Penyelenggaraan Urusan Pemerintahan Umum Sesuai Penugasan Kepala Daerah**	**147,000,000.00**	
7	01	05	2.01	0007	Pelaksanaan Semua Urusan Pemerintahan yang Bukan Merupakan Kewenangan Daerah dan Tidak Dilaksanakan oleh Instansi Vertikal	147,000,000.00	
7.01.0.00.0.00.05.0003 KELURAHAN SEBANI							
7.01.0.00.0.00.05.0003 KELURAHAN SEBANI							
7	**01**	**01**			**PROGRAM PENUNJANG URUSAN PEMERINTAHAN DAERAH KABUPATEN/KOTA**	**72,000,000.00**	
7	**01**	**01**	**2.08**		**Penyediaan Jasa Penunjang Urusan Pemerintahan Daerah**	**72,000,000.00**	
7	01	01	2.08	0004	Penyediaan Jasa Pelayanan Umum Kantor	72,000,000.00	
7	**01**	**03**			**PROGRAM PEMBERDAYAAN MASYARAKAT DESA DAN KELURAHAN**	**215,900,000.00**	
7	**01**	**03**	**2.02**		**Kegiatan Pemberdayaan Kelurahan**	**215,900,000.00**	
7	01	03	2.02	0001	Peningkatan Partisipasi Masyarakat dalam Forum Musyawarah Perencanaan Pembangunan di Kelurahan	15,900,000.00	
7	01	03	2.02	0002	Pembangunan Sarana dan Prasarana Kelurahan	25,000,000.00	
7	01	03	2.02	0003	Pemberdayaan Masyarakat di Kelurahan	175,000,000.00	
7	**01**	**04**			**PROGRAM KOORDINASI KETENTRAMAN DAN KETERTIBAN UMUM**	**23,639,600.00**	
7	**01**	**04**	**2.01**		**Koordinasi Upaya Penyelenggaraan Ketenteraman dan Ketertiban Umum**	**23,639,600.00**	
7	01	04	2.01	0001	Sinergitas dengan Kepolisian Negara Republik Indonesia, Tentara Nasional Indonesia dan Instansi Vertikal di Wilayah Kecamatan	23,639,600.00	
7	**01**	**05**			**PROGRAM PENYELENGGARAAN URUSAN PEMERINTAHAN UMUM**	**127,360,400.00**	
7	**01**	**05**	**2.01**		**Penyelenggaraan Urusan Pemerintahan Umum Sesuai Penugasan Kepala Daerah**	**127,360,400.00**	
7	01	05	2.01	0007	Pelaksanaan Semua Urusan Pemerintahan yang Bukan Merupakan Kewenangan Daerah dan Tidak Dilaksanakan oleh Instansi Vertikal	127,360,400.00	
7.01.0.00.0.00.05.0004 KELURAHAN GENTONG							
7.01.0.00.0.00.05.0004 KELURAHAN GENTONG							
7	**01**	**01**			**PROGRAM PENUNJANG URUSAN PEMERINTAHAN DAERAH KABUPATEN/KOTA**	**83,000,000.00**	
7	**01**	**01**	**2.08**		**Penyediaan Jasa Penunjang Urusan Pemerintahan Daerah**	**83,000,000.00**	
7	01	01	2.08	0004	Penyediaan Jasa Pelayanan Umum Kantor	83,000,000.00	
7	**01**	**03**			**PROGRAM PEMBERDAYAAN MASYARAKAT DESA DAN KELURAHAN**	**195,000,000.00**	

Kode					Program / Kegiatan	Plafon Anggaran Sementara (Rp)	Keterangan
7	**01**	**03**	**2.02**		**Kegiatan Pemberdayaan Kelurahan**	**195,000,000.00**	
7	01	03	2.02	0001	Peningkatan Partisipasi Masyarakat dalam Forum Musyawarah Perencanaan Pembangunan di Kelurahan	15,000,000.00	
7	01	03	2.02	0002	Pembangunan Sarana dan Prasarana Kelurahan	-	
7	01	03	2.02	0003	Pemberdayaan Masyarakat di Kelurahan	180,000,000.00	
7	**01**	**04**			**PROGRAM KOORDINASI KETENTRAMAN DAN KETERTIBAN UMUM**	**22,000,000.00**	
7	**01**	**04**	**2.01**		**Koordinasi Upaya Penyelenggaraan Ketenteraman dan Ketertiban Umum**	**22,000,000.00**	
7	01	04	2.01	0001	Sinergitas dengan Kepolisian Negara Republik Indonesia, Tentara Nasional Indonesia dan Instansi Vertikal di Wilayah Kecamatan	22,000,000.00	
7	**01**	**05**			**PROGRAM PENYELENGGARAAN URUSAN PEMERINTAHAN UMUM**	**148,000,000.00**	
7	**01**	**05**	**2.01**		**Penyelenggaraan Urusan Pemerintahan Umum Sesuai Penugasan Kepala Daerah**	**148,000,000.00**	
7	01	05	2.01	0007	Pelaksanaan Semua Urusan Pemerintahan yang Bukan Merupakan Kewenangan Daerah dan Tidak Dilaksanakan oleh Instansi Vertikal	148,000,000.00	
7.01.0.00.0.00.05.0005 KELURAHAN GADINGREJO							
7.01.0.00.0.00.05.0005 KELURAHAN GADINGREJO							
7	**01**	**01**			**PROGRAM PENUNJANG URUSAN PEMERINTAHAN DAERAH KABUPATEN/KOTA**	**80,000,000.00**	
7	**01**	**01**	**2.08**		**Penyediaan Jasa Penunjang Urusan Pemerintahan Daerah**	**80,000,000.00**	
7	01	01	2.08	0004	Penyediaan Jasa Pelayanan Umum Kantor	80,000,000.00	
7	**01**	**03**			**PROGRAM PEMBERDAYAAN MASYARAKAT DESA DAN KELURAHAN**	**215,500,000.00**	
7	**01**	**03**	**2.02**		**Kegiatan Pemberdayaan Kelurahan**	**215,500,000.00**	
7	01	03	2.02	0001	Peningkatan Partisipasi Masyarakat dalam Forum Musyawarah Perencanaan Pembangunan di Kelurahan	15,500,000.00	
7	01	03	2.02	0002	Pembangunan Sarana dan Prasarana Kelurahan	-	
7	01	03	2.02	0003	Pemberdayaan Masyarakat di Kelurahan	200,000,000.00	
7	**01**	**04**			**PROGRAM KOORDINASI KETENTRAMAN DAN KETERTIBAN UMUM**	**25,000,000.00**	
7	**01**	**04**	**2.01**		**Koordinasi Upaya Penyelenggaraan Ketenteraman dan Ketertiban Umum**	**25,000,000.00**	
7	01	04	2.01	0001	Sinergitas dengan Kepolisian Negara Republik Indonesia, Tentara Nasional Indonesia dan Instansi Vertikal di Wilayah Kecamatan	25,000,000.00	
7	**01**	**05**			**PROGRAM PENYELENGGARAAN URUSAN PEMERINTAHAN UMUM**	**161,000,000.00**	
7	**01**	**05**	**2.01**		**Penyelenggaraan Urusan Pemerintahan Umum Sesuai Penugasan Kepala Daerah**	**161,000,000.00**	
7	01	05	2.01	0007	Pelaksanaan Semua Urusan Pemerintahan yang Bukan Merupakan Kewenangan Daerah dan Tidak Dilaksanakan oleh Instansi Vertikal	161,000,000.00	
7.01.0.00.0.00.05.0006 KELURAHAN RANDUSARI							
7.01.0.00.0.00.05.0006 KELURAHAN RANDUSARI							
7	**01**	**01**			**PROGRAM PENUNJANG URUSAN PEMERINTAHAN DAERAH KABUPATEN/KOTA**	**77,000,000.00**	
7	**01**	**01**	**2.08**		**Penyediaan Jasa Penunjang Urusan Pemerintahan Daerah**	**77,000,000.00**	
7	01	01	2.08	0004	Penyediaan Jasa Pelayanan Umum Kantor	77,000,000.00	
7	**01**	**03**			**PROGRAM PEMBERDAYAAN MASYARAKAT DESA DAN KELURAHAN**	**219,000,000.00**	
7	**01**	**03**	**2.02**		**Kegiatan Pemberdayaan Kelurahan**	**219,000,000.00**	
7	01	03	2.02	0001	Peningkatan Partisipasi Masyarakat dalam Forum Musyawarah Perencanaan Pembangunan di Kelurahan	19,000,000.00	
7	01	03	2.02	0002	Pembangunan Sarana dan Prasarana Kelurahan	5,000,000.00	
7	01	03	2.02	0003	Pemberdayaan Masyarakat di Kelurahan	195,000,000.00	
7	**01**	**04**			**PROGRAM KOORDINASI KETENTRAMAN DAN KETERTIBAN UMUM**	**27,500,000.00**	
7	**01**	**04**	**2.01**		**Koordinasi Upaya Penyelenggaraan Ketenteraman dan Ketertiban Umum**	**27,500,000.00**	
7	01	04	2.01	0001	Sinergitas dengan Kepolisian Negara Republik Indonesia, Tentara Nasional Indonesia dan Instansi Vertikal di Wilayah Kecamatan	27,500,000.00	
7	**01**	**05**			**PROGRAM PENYELENGGARAAN URUSAN PEMERINTAHAN UMUM**	**141,000,000.00**	
7	**01**	**05**	**2.01**		**Penyelenggaraan Urusan Pemerintahan Umum Sesuai Penugasan Kepala Daerah**	**141,000,000.00**	
7	01	05	2.01	0007	Pelaksanaan Semua Urusan Pemerintahan yang Bukan Merupakan Kewenangan Daerah dan Tidak Dilaksanakan oleh Instansi Vertikal	141,000,000.00	
7.01.0.00.0.00.05.0007 KELURAHAN KARANGKETUG							
7.01.0.00.0.00.05.0007 KELURAHAN KARANGKETUG							
7	**01**	**01**			**PROGRAM PENUNJANG URUSAN PEMERINTAHAN DAERAH KABUPATEN/KOTA**	**60,000,000.00**	
7	**01**	**01**	**2.08**		**Penyediaan Jasa Penunjang Urusan Pemerintahan Daerah**	**60,000,000.00**	
7	01	01	2.08	0004	Penyediaan Jasa Pelayanan Umum Kantor	60,000,000.00	
7	**01**	**03**			**PROGRAM PEMBERDAYAAN MASYARAKAT DESA DAN KELURAHAN**	**215,800,000.00**	
7	**01**	**03**	**2.02**		**Kegiatan Pemberdayaan Kelurahan**	**215,800,000.00**	
7	01	03	2.02	0001	Peningkatan Partisipasi Masyarakat dalam Forum Musyawarah Perencanaan Pembangunan di Kelurahan	15,800,000.00	

Kode					Program / Kegiatan	Plafon Anggaran Sementara (Rp)	Keterangan
7	01	03	2.02	0002	Pembangunan Sarana dan Prasarana Kelurahan	20,000,000.00	
7	01	03	2.02	0003	Pemberdayaan Masyarakat di Kelurahan	180,000,000.00	
7	**01**	**04**			**PROGRAM KOORDINASI KETENTRAMAN DAN KETERTIBAN UMUM**	**22,000,000.00**	
7	**01**	**04**	**2.01**		**Koordinasi Upaya Penyelenggaraan Ketenteraman dan Ketertiban Umum**	**22,000,000.00**	
7	01	04	2.01	0001	Sinergitas dengan Kepolisian Negara Republik Indonesia, Tentara Nasional Indonesia dan Instansi Vertikal di Wilayah Kecamatan	22,000,000.00	
7	**01**	**05**			**PROGRAM PENYELENGGARAAN URUSAN PEMERINTAHAN UMUM**	**163,000,000.00**	
7	**01**	**05**	**2.01**		**Penyelenggaraan Urusan Pemerintahan Umum Sesuai Penugasan Kepala Daerah**	**163,000,000.00**	
7	01	05	2.01	0007	Pelaksanaan Semua Urusan Pemerintahan yang Bukan Merupakan Kewenangan Daerah dan Tidak Dilaksanakan oleh Instansi Vertikal	163,000,000.00	
7.01.0.00.0.00.05.0008 KELURAHAN PETAHUNAN							
7.01.0.00.0.00.05.0008 KELURAHAN PETAHUNAN							
7	**01**	**01**			**PROGRAM PENUNJANG URUSAN PEMERINTAHAN DAERAH KABUPATEN/KOTA**	**77,000,000.00**	
7	**01**	**01**	**2.08**		**Penyediaan Jasa Penunjang Urusan Pemerintahan Daerah**	**77,000,000.00**	
7	01	01	2.08	0004	Penyediaan Jasa Pelayanan Umum Kantor	77,000,000.00	
7	**01**	**03**			**PROGRAM PEMBERDAYAAN MASYARAKAT DESA DAN KELURAHAN**	**215,500,000.00**	
7	**01**	**03**	**2.02**		**Kegiatan Pemberdayaan Kelurahan**	**215,500,000.00**	
7	01	03	2.02	0001	Peningkatan Partisipasi Masyarakat dalam Forum Musyawarah Perencanaan Pembangunan di Kelurahan	15,500,000.00	
7	01	03	2.02	0002	Pembangunan Sarana dan Prasarana Kelurahan	5,000,000.00	
7	01	03	2.02	0003	Pemberdayaan Masyarakat di Kelurahan	195,000,000.00	
7	**01**	**04**			**PROGRAM KOORDINASI KETENTRAMAN DAN KETERTIBAN UMUM**	**30,000,000.00**	
7	**01**	**04**	**2.01**		**Koordinasi Upaya Penyelenggaraan Ketenteraman dan Ketertiban Umum**	**30,000,000.00**	
7	01	04	2.01	0001	Sinergitas dengan Kepolisian Negara Republik Indonesia, Tentara Nasional Indonesia dan Instansi Vertikal di Wilayah Kecamatan	30,000,000.00	
7	**01**	**05**			**PROGRAM PENYELENGGARAAN URUSAN PEMERINTAHAN UMUM**	**196,000,000.00**	
7	**01**	**05**	**2.01**		**Penyelenggaraan Urusan Pemerintahan Umum Sesuai Penugasan Kepala Daerah**	**196,000,000.00**	
7	01	05	2.01	0007	Pelaksanaan Semua Urusan Pemerintahan yang Bukan Merupakan Kewenangan Daerah dan Tidak Dilaksanakan oleh Instansi Vertikal	196,000,000.00	
7.01.0.00.0.00.06.0000 KECAMATAN PANGGUNGREJO							
7.01.0.00.0.00.06.0000 KECAMATAN PANGGUNGREJO							
7	**01**	**01**			**PROGRAM PENUNJANG URUSAN PEMERINTAHAN DAERAH KABUPATEN/KOTA**	**16,061,490,515.00**	
7	**01**	**01**	**2.01**		**Perencanaan, Penganggaran, dan Evaluasi Kinerja Perangkat Daerah**	**21,567,810.00**	
7	01	01	2.01	0001	Penyusunan Dokumen Perencanaan Perangkat Daerah	7,495,110.00	
7	01	01	2.01	0006	Koordinasi dan Penyusunan Laporan Capaian Kinerja dan Ikhtisar Realisasi Kinerja SKPD	6,992,700.00	
7	01	01	2.01	0007	Evaluasi Kinerja Perangkat Daerah	7,080,000.00	
7	**01**	**01**	**2.02**		**Administrasi Keuangan Perangkat Daerah**	**14,140,403,105.00**	
7	01	01	2.02	0001	Penyediaan Gaji dan Tunjangan ASN	13,840,963,105.00	
7	01	01	2.02	0007	Koordinasi dan Penyusunan Laporan Keuangan Bulanan/ Triwulanan/ Semesteran SKPD	299,440,000.00	
7	**01**	**01**	**2.03**		**Administrasi Barang Milik Daerah pada Perangkat Daerah**	**16,120,000.00**	
7	01	01	2.03	0001	Penyusunan Perencanaan Kebutuhan Barang Milik Daerah SKPD	6,880,000.00	
7	01	01	2.03	0005	Rekonsiliasi dan Penyusunan Laporan Barang Milik Daerah pada SKPD	9,240,000.00	
7	**01**	**01**	**2.05**		**Administrasi Kepegawaian Perangkat Daerah**	**6,600,000.00**	
7	01	01	2.05	0003	Pendataan dan Pengolahan Administrasi Kepegawaian	6,600,000.00	
7	**01**	**01**	**2.06**		**Administrasi Umum Perangkat Daerah**	**127,178,500.00**	
7	01	01	2.06	0001	Penyediaan Komponen Instalasi Listrik/Penerangan Bangunan Kantor	9,300,000.00	
7	01	01	2.06	0005	Penyediaan Barang Cetakan dan Penggandaan	11,984,500.00	
7	01	01	2.06	0006	Penyediaan Bahan Bacaan dan Peraturan Perundang-undangan	4,814,000.00	
7	01	01	2.06	0007	Penyediaan Bahan/Material	10,000,000.00	
7	01	01	2.06	0008	Fasilitasi Kunjungan Tamu	3,600,000.00	
7	01	01	2.06	0009	Penyelenggaraan Rapat Koordinasi dan Konsultasi SKPD	87,480,000.00	
7	**01**	**01**	**2.07**		**Pengadaan Barang Milik Daerah Penunjang Urusan Pemerintah Daerah**	**101,826,000.00**	
7	01	01	2.07	0002	Pengadaan Kendaraan Dinas Operasional atau Lapangan	-	
7	01	01	2.07	0005	Pengadaan Mebel	34,320,000.00	
7	01	01	2.07	0006	Pengadaan Peralatan dan Mesin Lainnya	67,506,000.00	
7	**01**	**01**	**2.08**		**Penyediaan Jasa Penunjang Urusan Pemerintahan Daerah**	**1,360,825,100.00**	
7	01	01	2.08	0001	Penyediaan Jasa Surat Menyurat	4,000,000.00	

Kode					Program / Kegiatan	Plafon Anggaran Sementara (Rp)	Keterangan
7	01	01	2.08	0002	Penyediaan Jasa Komunikasi, Sumber Daya Air dan Listrik	230,000,000.00	
7	01	01	2.08	0004	Penyediaan Jasa Pelayanan Umum Kantor	1,126,825,100.00	
7	**01**	**01**	**2.09**		**Pemeliharaan Barang Milik Daerah Penunjang Urusan Pemerintahan Daerah**	**286,970,000.00**	
7	01	01	2.09	0001	Penyediaan Jasa Pemeliharaan, Biaya Pemeliharaan, dan Pajak Kendaraan Perorangan Dinas atau Kendaraan Dinas Jabatan	39,000,000.00	
7	01	01	2.09	0002	Penyediaan Jasa Pemeliharaan, Biaya Pemeliharaan, Pajak dan Perizinan Kendaraan Dinas Operasional atau Lapangan	45,030,000.00	
7	01	01	2.09	0006	Pemeliharaan Peralatan dan Mesin Lainnya	27,940,000.00	
7	01	01	2.09	0009	Pemeliharaan/Rehabilitasi Gedung Kantor dan Bangunan Lainnya	175,000,000.00	
7	01	01	2.09	0010	Pemeliharaan/Rehabilitasi Sarana dan Prasarana Gedung Kantor atau Bangunan Lainnya	-	
7	**01**	**02**			**PROGRAM PENYELENGGARAAN PEMERINTAHAN DAN PELAYANAN PUBLIK**	**99,829,800.00**	
7	**01**	**02**	**2.01**		**Koordinasi Penyelenggaraan Kegiatan Pemerintahan di Tingkat Kecamatan**	**99,829,800.00**	
7	01	02	2.01	0001	Koordinasi/Sinergi Perencanaan dan Pelaksanaan Kegiatan Pemerintahan dengan Perangkat Daerah dan Instansi Vertikal Terkait	99,829,800.00	
7	**01**	**03**			**PROGRAM PEMBERDAYAAN MASYARAKAT DESA DAN KELURAHAN**	**161,532,100.00**	
7	**01**	**03**	**2.01**		**Koordinasi Kegiatan Pemberdayaan Desa**	**161,532,100.00**	
7	01	03	2.01	0003	Peningkatan Efektifitas Kegiatan Pemberdayaan Masyarakat di Wilayah Kecamatan	161,532,100.00	
7	**01**	**04**			**PROGRAM KOORDINASI KETENTRAMAN DAN KETERTIBAN UMUM**	**333,555,000.00**	
7	**01**	**04**	**2.01**		**Koordinasi Upaya Penyelenggaraan Ketenteraman dan Ketertiban Umum**	**333,555,000.00**	
7	01	04	2.01	0001	Sinergitas dengan Kepolisian Negara Republik Indonesia, Tentara Nasional Indonesia dan Instansi Vertikal di Wilayah Kecamatan	333,555,000.00	
7	**01**	**05**			**PROGRAM PENYELENGGARAAN URUSAN PEMERINTAHAN UMUM**	**190,000,000.00**	
7	**01**	**05**	**2.01**		**Penyelenggaraan Urusan Pemerintahan Umum Sesuai Penugasan Kepala Daerah**	**190,000,000.00**	
7	01	05	2.01	0007	Pelaksanaan Semua Urusan Pemerintahan yang Bukan Merupakan Kewenangan Daerah dan Tidak Dilaksanakan oleh Instansi Vertikal	190,000,000.00	
7.01.0.00.0.00.06.0001 KELURAHAN NGEMPLAKREJO							
7.01.0.00.0.00.06.0001 KELURAHAN NGEMPLAKREJO							
7	**01**	**01**			**PROGRAM PENUNJANG URUSAN PEMERINTAHAN DAERAH KABUPATEN/KOTA**	**85,000,000.00**	
7	**01**	**01**	**2.08**		**Penyediaan Jasa Penunjang Urusan Pemerintahan Daerah**	**85,000,000.00**	
7	01	01	2.08	0004	Penyediaan Jasa Pelayanan Umum Kantor	85,000,000.00	
7	**01**	**03**			**PROGRAM PEMBERDAYAAN MASYARAKAT DESA DAN KELURAHAN**	**225,000,000.00**	
7	**1**	**3**	**2.02**		**Kegiatan Pemberdayaan Kelurahan**	**225,000,000.00**	
7	01	03	2.02	0001	Peningkatan Partisipasi Masyarakat dalam Forum Musyawarah Perencanaan Pembangunan di Kelurahan	25,000,000.00	
7	01	03	2.02	0002	Pembangunan Sarana dan Prasarana Kelurahan	50,000,000.00	
7	01	03	2.02	0003	Pemberdayaan Masyarakat di Kelurahan	150,000,000.00	
7	**01**	**04**			**PROGRAM KOORDINASI KETENTRAMAN DAN KETERTIBAN UMUM**	**25,000,000.00**	
7	**01**	**04**	**2.01**		**Koordinasi Upaya Penyelenggaraan Ketenteraman dan Ketertiban Umum**	**25,000,000.00**	
7	01	04	2.01	0001	Sinergitas dengan Kepolisian Negara Republik Indonesia, Tentara Nasional Indonesia dan Instansi Vertikal di Wilayah Kecamatan	25,000,000.00	
7	**01**	**05**			**PROGRAM PENYELENGGARAAN URUSAN PEMERINTAHAN UMUM**	**172,000,000.00**	
7	**01**	**05**	**2.01**		**Penyelenggaraan Urusan Pemerintahan Umum Sesuai Penugasan Kepala Daerah**	**172,000,000.00**	
7	01	05	2.01	0007	Pelaksanaan Semua Urusan Pemerintahan yang Bukan Merupakan Kewenangan Daerah dan Tidak Dilaksanakan oleh Instansi Vertikal	172,000,000.00	
7.01.0.00.0.00.06.0002 KELURAHAN MAYANGAN							
7.01.0.00.0.00.06.0002 KELURAHAN MAYANGAN							
7	**01**	**01**			**PROGRAM PENUNJANG URUSAN PEMERINTAHAN DAERAH KABUPATEN/KOTA**	**90,000,000.00**	
7	**01**	**01**	**2.08**		**Penyediaan Jasa Penunjang Urusan Pemerintahan Daerah**	**90,000,000.00**	
7	01	01	2.08	0004	Penyediaan Jasa Pelayanan Umum Kantor	90,000,000.00	
7	**01**	**03**			**PROGRAM PEMBERDAYAAN MASYARAKAT DESA DAN KELURAHAN**	**216,000,000.00**	
7	**1**	**3**	**2.02**		**Kegiatan Pemberdayaan Kelurahan**	**216,000,000.00**	
7	01	03	2.02	0001	Peningkatan Partisipasi Masyarakat dalam Forum Musyawarah Perencanaan Pembangunan di Kelurahan	16,000,000.00	
7	01	03	2.02	0002	Pembangunan Sarana dan Prasarana Kelurahan	45,000,000.00	
7	01	03	2.02	0003	Pemberdayaan Masyarakat di Kelurahan	155,000,000.00	
7	**01**	**04**			**PROGRAM KOORDINASI KETENTRAMAN DAN KETERTIBAN UMUM**	**22,885,000.00**	
7	**01**	**04**	**2.01**		**Koordinasi Upaya Penyelenggaraan Ketenteraman dan Ketertiban Umum**	**22,885,000.00**	
7	01	04	2.01	0001	Sinergitas dengan Kepolisian Negara Republik Indonesia, Tentara Nasional Indonesia dan Instansi Vertikal di Wilayah Kecamatan	22,885,000.00	

Kode					Program / Kegiatan	Plafon Anggaran Sementara (Rp)	Keterangan
7	**01**	**05**			**PROGRAM PENYELENGGARAAN URUSAN PEMERINTAHAN UMUM**	**96,000,000.00**	
7	**01**	**05**	**2.01**		**Penyelenggaraan Urusan Pemerintahan Umum Sesuai Penugasan Kepala Daerah**	**96,000,000.00**	
7	01	05	2.01	0007	Pelaksanaan Semua Urusan Pemerintahan yang Bukan Merupakan Kewenangan Daerah dan Tidak Dilaksanakan oleh Instansi Vertikal	96,000,000.00	
7.01.0.00.0.00.06.0003 KELURAHAN TRAJENG							
7.01.0.00.0.00.06.0003 KELURAHAN TRAJENG							
7	**01**	**01**			**PROGRAM PENUNJANG URUSAN PEMERINTAHAN DAERAH KABUPATEN/KOTA**	**120,000,000.00**	
7	**01**	**01**	**2.08**		**Penyediaan Jasa Penunjang Urusan Pemerintahan Daerah**	**120,000,000.00**	
7	01	01	2.08	0004	Penyediaan Jasa Pelayanan Umum Kantor	120,000,000.00	
7	**01**	**03**			**PROGRAM PEMBERDAYAAN MASYARAKAT DESA DAN KELURAHAN**	**225,966,400.00**	
7	**1**	**3**	**2.02**		**Kegiatan Pemberdayaan Kelurahan**	**225,966,400.00**	
7	01	03	2.02	0001	Peningkatan Partisipasi Masyarakat dalam Forum Musyawarah Perencanaan Pembangunan di Kelurahan	25,966,400.00	
7	01	03	2.02	0002	Pembangunan Sarana dan Prasarana Kelurahan	60,000,000.00	
7	01	03	2.02	0003	Pemberdayaan Masyarakat di Kelurahan	140,000,000.00	
7	**01**	**04**			**PROGRAM KOORDINASI KETENTRAMAN DAN KETERTIBAN UMUM**	**27,121,820.00**	
7	**01**	**04**	**2.01**		**Koordinasi Upaya Penyelenggaraan Ketenteraman dan Ketertiban Umum**	**27,121,820.00**	
7	01	04	2.01	0001	Sinergitas dengan Kepolisian Negara Republik Indonesia, Tentara Nasional Indonesia dan Instansi Vertikal di Wilayah Kecamatan	27,121,820.00	
7	**01**	**05**			**PROGRAM PENYELENGGARAAN URUSAN PEMERINTAHAN UMUM**	**150,164,840.00**	
7	**01**	**05**	**2.01**		**Penyelenggaraan Urusan Pemerintahan Umum Sesuai Penugasan Kepala Daerah**	**150,164,840.00**	
7	01	05	2.01	0007	Pelaksanaan Semua Urusan Pemerintahan yang Bukan Merupakan Kewenangan Daerah dan Tidak Dilaksanakan oleh Instansi Vertikal	150,164,840.00	
7.01.0.00.0.00.06.0004 KELURAHAN BANGILAN							
7.01.0.00.0.00.06.0004 KELURAHAN BANGILAN							
7	**01**	**01**			**PROGRAM PENUNJANG URUSAN PEMERINTAHAN DAERAH KABUPATEN/KOTA**	**101,333,200.00**	
7	**01**	**01**	**2.08**		**Penyediaan Jasa Penunjang Urusan Pemerintahan Daerah**	**101,333,200.00**	
7	01	01	2.08	0004	Penyediaan Jasa Pelayanan Umum Kantor	101,333,200.00	
7	**01**	**03**			**PROGRAM PEMBERDAYAAN MASYARAKAT DESA DAN KELURAHAN**	**225,331,900.00**	
7	**1**	**3**	**2.02**		**Kegiatan Pemberdayaan Kelurahan**	**225,331,900.00**	
7	01	03	2.02	0001	Peningkatan Partisipasi Masyarakat dalam Forum Musyawarah Perencanaan Pembangunan di Kelurahan	25,331,900.00	
7	01	03	2.02	0002	Pembangunan Sarana dan Prasarana Kelurahan	20,000,000.00	
7	01	03	2.02	0003	Pemberdayaan Masyarakat di Kelurahan	180,000,000.00	
7	**01**	**04**			**PROGRAM KOORDINASI KETENTRAMAN DAN KETERTIBAN UMUM**	**21,814,700.00**	
7	**01**	**04**	**2.01**		**Koordinasi Upaya Penyelenggaraan Ketenteraman dan Ketertiban Umum**	**21,814,700.00**	
7	01	04	2.01	0001	Sinergitas dengan Kepolisian Negara Republik Indonesia, Tentara Nasional Indonesia dan Instansi Vertikal di Wilayah Kecamatan	21,814,700.00	
7	**01**	**05**			**PROGRAM PENYELENGGARAAN URUSAN PEMERINTAHAN UMUM**	**95,444,300.00**	
7	**01**	**05**	**2.01**		**Penyelenggaraan Urusan Pemerintahan Umum Sesuai Penugasan Kepala Daerah**	**95,444,300.00**	
7	01	05	2.01	0007	Pelaksanaan Semua Urusan Pemerintahan yang Bukan Merupakan Kewenangan Daerah dan Tidak Dilaksanakan oleh Instansi Vertikal	95,444,300.00	
7.01.0.00.0.00.06.0005 KELURAHAN KEBONSARI							
7.01.0.00.0.00.06.0005 KELURAHAN KEBONSARI							
7	**01**	**01**			**PROGRAM PENUNJANG URUSAN PEMERINTAHAN DAERAH KABUPATEN/KOTA**	**86,668,000.00**	
7	**01**	**01**	**2.08**		**Penyediaan Jasa Penunjang Urusan Pemerintahan Daerah**	**86,668,000.00**	
7	01	01	2.08	0004	Penyediaan Jasa Pelayanan Umum Kantor	86,668,000.00	
7	**01**	**03**			**PROGRAM PEMBERDAYAAN MASYARAKAT DESA DAN KELURAHAN**	**225,000,000.00**	
7	**01**	**03**	**2.02**		**Kegiatan Pemberdayaan Kelurahan**	**225,000,000.00**	
7	01	03	2.02	0001	Peningkatan Partisipasi Masyarakat dalam Forum Musyawarah Perencanaan Pembangunan di Kelurahan	25,000,000.00	
7	01	03	2.02	0002	Pembangunan Sarana dan Prasarana Kelurahan	40,000,000.00	
7	01	03	2.02	0003	Pemberdayaan Masyarakat di Kelurahan	160,000,000.00	
7	**01**	**04**			**PROGRAM KOORDINASI KETENTRAMAN DAN KETERTIBAN UMUM**	**24,000,000.00**	
7	**01**	**04**	**2.01**		**Koordinasi Upaya Penyelenggaraan Ketenteraman dan Ketertiban Umum**	**24,000,000.00**	
7	01	04	2.01	0001	Sinergitas dengan Kepolisian Negara Republik Indonesia, Tentara Nasional Indonesia dan Instansi Vertikal di Wilayah Kecamatan	24,000,000.00	
7	**01**	**05**			**PROGRAM PENYELENGGARAAN URUSAN PEMERINTAHAN UMUM**	**186,000,000.00**	
7	**01**	**05**	**2.01**		**Penyelenggaraan Urusan Pemerintahan Umum Sesuai Penugasan Kepala Daerah**	**186,000,000.00**	

Kode					Program / Kegiatan	Plafon Anggaran Sementara (Rp)	Keterangan
7	01	05	2.01	0007	Pelaksanaan Semua Urusan Pemerintahan yang Bukan Merupakan Kewenangan Daerah dan Tidak Dilaksanakan oleh Instansi Vertikal	186,000,000.00	
7.01.0.00.0.00.06.0006 KELURAHAN KARANGANYAR							
7.01.0.00.0.00.06.0006 KELURAHAN KARANGANYAR							
7	**01**	**01**			**PROGRAM PENUNJANG URUSAN PEMERINTAHAN DAERAH KABUPATEN/KOTA**	**90,000,000.00**	
7	**01**	**01**	**2.08**		**Penyediaan Jasa Penunjang Urusan Pemerintahan Daerah**	**90,000,000.00**	
7	01	01	2.08	0004	Penyediaan Jasa Pelayanan Umum Kantor	90,000,000.00	
7	**01**	**03**			**PROGRAM PEMBERDAYAAN MASYARAKAT DESA DAN KELURAHAN**	**215,450,500.00**	
7	**01**	**03**	**2.02**		**Kegiatan Pemberdayaan Kelurahan**	**215,450,500.00**	
7	01	03	2.02	0001	Peningkatan Partisipasi Masyarakat dalam Forum Musyawarah Perencanaan Pembangunan di Kelurahan	15,450,500.00	
7	01	03	2.02	0002	Pembangunan Sarana dan Prasarana Kelurahan	49,851,700.00	
7	01	03	2.02	0003	Pemberdayaan Masyarakat di Kelurahan	150,148,300.00	
7	**01**	**04**			**PROGRAM KOORDINASI KETENTRAMAN DAN KETERTIBAN UMUM**	**28,111,000.00**	
7	**01**	**04**	**2.01**		**Koordinasi Upaya Penyelenggaraan Ketenteraman dan Ketertiban Umum**	**28,111,000.00**	
7	01	04	2.01	0001	Sinergitas dengan Kepolisian Negara Republik Indonesia, Tentara Nasional Indonesia dan Instansi Vertikal di Wilayah Kecamatan	28,111,000.00	
7	**01**	**05**			**PROGRAM PENYELENGGARAAN URUSAN PEMERINTAHAN UMUM**	**166,767,500.00**	
7	**01**	**05**	**2.01**		**Penyelenggaraan Urusan Pemerintahan Umum Sesuai Penugasan Kepala Daerah**	**166,767,500.00**	
7	01	05	2.01	0007	Pelaksanaan Semua Urusan Pemerintahan yang Bukan Merupakan Kewenangan Daerah dan Tidak Dilaksanakan oleh Instansi Vertikal	166,767,500.00	
7.01.0.00.0.00.06.0007 KELURAHAN KANDANGSAPI							
7.01.0.00.0.00.06.0007 KELURAHAN KANDANGSAPI							
7	**01**	**01**			**PROGRAM PENUNJANG URUSAN PEMERINTAHAN DAERAH KABUPATEN/KOTA**	**100,466,800.00**	
7	**01**	**01**	**2.08**		**Penyediaan Jasa Penunjang Urusan Pemerintahan Daerah**	**100,466,800.00**	
7	01	01	2.08	0004	Penyediaan Jasa Pelayanan Umum Kantor	100,466,800.00	
7	**01**	**03**			**PROGRAM PEMBERDAYAAN MASYARAKAT DESA DAN KELURAHAN**	**214,000,000.00**	
7	**1**	**3**	**2.02**		**Kegiatan Pemberdayaan Kelurahan**	**214,000,000.00**	
7	01	03	2.02	0001	Peningkatan Partisipasi Masyarakat dalam Forum Musyawarah Perencanaan Pembangunan di Kelurahan	14,000,000.00	
7	01	03	2.02	0002	Pembangunan Sarana dan Prasarana Kelurahan	25,000,000.00	
7	01	03	2.02	0003	Pemberdayaan Masyarakat di Kelurahan	175,000,000.00	
7	**01**	**04**			**PROGRAM KOORDINASI KETENTRAMAN DAN KETERTIBAN UMUM**	**23,542,000.00**	
7	**01**	**04**	**2.01**		**Koordinasi Upaya Penyelenggaraan Ketenteraman dan Ketertiban Umum**	**23,542,000.00**	
7	01	04	2.01	0001	Sinergitas dengan Kepolisian Negara Republik Indonesia, Tentara Nasional Indonesia dan Instansi Vertikal di Wilayah Kecamatan	23,542,000.00	
7	**01**	**05**			**PROGRAM PENYELENGGARAAN URUSAN PEMERINTAHAN UMUM**	**72,500,000.00**	
7	**01**	**05**	**2.01**		**Penyelenggaraan Urusan Pemerintahan Umum Sesuai Penugasan Kepala Daerah**	**72,500,000.00**	
7	01	05	2.01	0007	Pelaksanaan Semua Urusan Pemerintahan yang Bukan Merupakan Kewenangan Daerah dan Tidak Dilaksanakan oleh Instansi Vertikal	72,500,000.00	
7.01.0.00.0.00.06.0008 KELURAHAN PEKUNCEN							
7.01.0.00.0.00.06.0008 KELURAHAN PEKUNCEN							
7	**01**	**01**			**PROGRAM PENUNJANG URUSAN PEMERINTAHAN DAERAH KABUPATEN/KOTA**	**89,590,000.00**	
7	**01**	**01**	**2.08**		**Penyediaan Jasa Penunjang Urusan Pemerintahan Daerah**	**89,590,000.00**	
7	01	01	2.08	0004	Penyediaan Jasa Pelayanan Umum Kantor	89,590,000.00	
7	**01**	**03**			**PROGRAM PEMBERDAYAAN MASYARAKAT DESA DAN KELURAHAN**	**215,000,000.00**	
7	**01**	**03**	**2.02**		**Kegiatan Pemberdayaan Kelurahan**	**215,000,000.00**	
7	01	03	2.02	0001	Peningkatan Partisipasi Masyarakat dalam Forum Musyawarah Perencanaan Pembangunan di Kelurahan	15,000,000.00	
7	01	03	2.02	0002	Pembangunan Sarana dan Prasarana Kelurahan	36,891,900.00	
7	01	03	2.02	0003	Pemberdayaan Masyarakat di Kelurahan	163,108,100.00	
7	**01**	**04**			**PROGRAM KOORDINASI KETENTRAMAN DAN KETERTIBAN UMUM**	**22,500,000.00**	
7	**01**	**04**	**2.01**		**Koordinasi Upaya Penyelenggaraan Ketenteraman dan Ketertiban Umum**	**22,500,000.00**	
7	01	04	2.01	0001	Sinergitas dengan Kepolisian Negara Republik Indonesia, Tentara Nasional Indonesia dan Instansi Vertikal di Wilayah Kecamatan	22,500,000.00	
7	**01**	**05**			**PROGRAM PENYELENGGARAAN URUSAN PEMERINTAHAN UMUM**	**98,527,000.00**	
7	**01**	**05**	**2.01**		**Penyelenggaraan Urusan Pemerintahan Umum Sesuai Penugasan Kepala Daerah**	**98,527,000.00**	
7	01	05	2.01	0007	Pelaksanaan Semua Urusan Pemerintahan yang Bukan Merupakan Kewenangan Daerah dan Tidak Dilaksanakan oleh Instansi Vertikal	98,527,000.00	
7.01.0.00.0.00.06.0009 KELURAHAN PANGGUNGREJO							

Kode					Program / Kegiatan	Plafon Anggaran Sementara (Rp)	Keterangan
7.01.0.00.0.00.06.0009 KELURAHAN PANGGUNGREJO							
7	**01**	**01**			**PROGRAM PENUNJANG URUSAN PEMERINTAHAN DAERAH KABUPATEN/KOTA**	**81,310,000.00**	
7	**01**	**01**	**2.08**		**Penyediaan Jasa Penunjang Urusan Pemerintahan Daerah**	**81,310,000.00**	
7	01	01	2.08	0004	Penyediaan Jasa Pelayanan Umum Kantor	81,310,000.00	
7	**01**	**03**			**PROGRAM PEMBERDAYAAN MASYARAKAT DESA DAN KELURAHAN**	**212,000,000.00**	
7	**01**	**03**	**2.02**		**Kegiatan Pemberdayaan Kelurahan**	**212,000,000.00**	
7	01	03	2.02	0001	Peningkatan Partisipasi Masyarakat dalam Forum Musyawarah Perencanaan Pembangunan di Kelurahan	12,000,000.00	
7	01	03	2.02	0002	Pembangunan Sarana dan Prasarana Kelurahan	30,000,000.00	
7	01	03	2.02	0003	Pemberdayaan Masyarakat di Kelurahan	170,000,000.00	
7	**01**	**04**			**PROGRAM KOORDINASI KETENTRAMAN DAN KETERTIBAN UMUM**	**30,000,000.00**	
7	**01**	**04**	**2.01**		**Koordinasi Upaya Penyelenggaraan Ketenteraman dan Ketertiban Umum**	**30,000,000.00**	
7	01	04	2.01	0001	Sinergitas dengan Kepolisian Negara Republik Indonesia, Tentara Nasional Indonesia dan Instansi Vertikal di Wilayah Kecamatan	30,000,000.00	
7	**01**	**05**			**PROGRAM PENYELENGGARAAN URUSAN PEMERINTAHAN UMUM**	**110,000,000.00**	
7	**01**	**05**	**2.01**		**Penyelenggaraan Urusan Pemerintahan Umum Sesuai Penugasan Kepala Daerah**	**110,000,000.00**	
7	01	05	2.01	0007	Pelaksanaan Semua Urusan Pemerintahan yang Bukan Merupakan Kewenangan Daerah dan Tidak Dilaksanakan oleh Instansi Vertikal	110,000,000.00	
7.01.0.00.0.00.06.0010 KELURAHAN MANDARANREJO							
7.01.0.00.0.00.06.0010 KELURAHAN MANDARANREJO							
7	**01**	**01**			**PROGRAM PENUNJANG URUSAN PEMERINTAHAN DAERAH KABUPATEN/KOTA**	**83,896,000.00**	
7	**01**	**01**	**2.08**		**Penyediaan Jasa Penunjang Urusan Pemerintahan Daerah**	**83,896,000.00**	
7	01	01	2.08	0004	Penyediaan Jasa Pelayanan Umum Kantor	83,896,000.00	
7	**01**	**03**			**PROGRAM PEMBERDAYAAN MASYARAKAT DESA DAN KELURAHAN**	**213,000,000.00**	
7	**01**	**03**	**2.02**		**Kegiatan Pemberdayaan Kelurahan**	**213,000,000.00**	
7	01	03	2.02	0001	Peningkatan Partisipasi Masyarakat dalam Forum Musyawarah Perencanaan Pembangunan di Kelurahan	13,000,000.00	
7	01	03	2.02	0002	Pembangunan Sarana dan Prasarana Kelurahan	30,000,000.00	
7	01	03	2.02	0003	Pemberdayaan Masyarakat di Kelurahan	170,000,000.00	
7	**01**	**04**			**PROGRAM KOORDINASI KETENTRAMAN DAN KETERTIBAN UMUM**	**35,000,000.00**	
7	**01**	**04**	**2.01**		**Koordinasi Upaya Penyelenggaraan Ketenteraman dan Ketertiban Umum**	**35,000,000.00**	
7	01	04	2.01	0001	Sinergitas dengan Kepolisian Negara Republik Indonesia, Tentara Nasional Indonesia dan Instansi Vertikal di Wilayah Kecamatan	35,000,000.00	
7	**01**	**05**			**PROGRAM PENYELENGGARAAN URUSAN PEMERINTAHAN UMUM**	**125,000,000.00**	
7	**01**	**05**	**2.01**		**Penyelenggaraan Urusan Pemerintahan Umum Sesuai Penugasan Kepala Daerah**	**125,000,000.00**	
7	01	05	2.01	0007	Pelaksanaan Semua Urusan Pemerintahan yang Bukan Merupakan Kewenangan Daerah dan Tidak Dilaksanakan oleh Instansi Vertikal	125,000,000.00	
7.01.0.00.0.00.06.0011 KELURAHAN TAMBAAN							
7.01.0.00.0.00.06.0011 KELURAHAN TAMBAAN							
7	**01**	**01**			**PROGRAM PENUNJANG URUSAN PEMERINTAHAN DAERAH KABUPATEN/KOTA**	**100,000,000.00**	
7	**01**	**01**	**2.08**		**Penyediaan Jasa Penunjang Urusan Pemerintahan Daerah**	**100,000,000.00**	
7	01	01	2.08	0004	Penyediaan Jasa Pelayanan Umum Kantor	100,000,000.00	
7	**01**	**03**			**PROGRAM PEMBERDAYAAN MASYARAKAT DESA DAN KELURAHAN**	**217,721,000.00**	
7	**1**	**3**	**2.02**		**Kegiatan Pemberdayaan Kelurahan**	**217,721,000.00**	
7	01	03	2.02	0001	Peningkatan Partisipasi Masyarakat dalam Forum Musyawarah Perencanaan Pembangunan di Kelurahan	17,721,000.00	
7	01	03	2.02	0002	Pembangunan Sarana dan Prasarana Kelurahan	20,000,000.00	
7	01	03	2.02	0003	Pemberdayaan Masyarakat di Kelurahan	180,000,000.00	
7	**01**	**04**			**PROGRAM KOORDINASI KETENTRAMAN DAN KETERTIBAN UMUM**	**27,510,000.00**	
7	**01**	**04**	**2.01**		**Koordinasi Upaya Penyelenggaraan Ketenteraman dan Ketertiban Umum**	**27,510,000.00**	
7	01	04	2.01	0001	Sinergitas dengan Kepolisian Negara Republik Indonesia, Tentara Nasional Indonesia dan Instansi Vertikal di Wilayah Kecamatan	27,510,000.00	
7	**01**	**05**			**PROGRAM PENYELENGGARAAN URUSAN PEMERINTAHAN UMUM**	**140,000,000.00**	
7	**01**	**05**	**2.01**		**Penyelenggaraan Urusan Pemerintahan Umum Sesuai Penugasan Kepala Daerah**	**140,000,000.00**	
7	01	05	2.01	0007	Pelaksanaan Semua Urusan Pemerintahan yang Bukan Merupakan Kewenangan Daerah dan Tidak Dilaksanakan oleh Instansi Vertikal	140,000,000.00	
7.01.0.00.0.00.06.0012 KELURAHAN PETAMANAN							
7.01.0.00.0.00.06.0012 KELURAHAN PETAMANAN							
7	**01**	**01**			**PROGRAM PENUNJANG URUSAN PEMERINTAHAN DAERAH KABUPATEN/KOTA**	**100,900,000.00**	
7	**01**	**01**	**2.08**		**Penyediaan Jasa Penunjang Urusan Pemerintahan**	**100,900,000.00**	

Kode					Program / Kegiatan	Plafon Anggaran Sementara (Rp)	Keterangan
					Daerah		
7	01	01	2.08	0004	Penyediaan Jasa Pelayanan Umum Kantor	100,900,000.00	
7	**01**	**03**			**PROGRAM PEMBERDAYAAN MASYARAKAT DESA DAN KELURAHAN**	**230,000,000.00**	
7	**1**	**3**	**2.02**		**Kegiatan Pemberdayaan Kelurahan**	**230,000,000.00**	
7	01	03	2.02	0001	Peningkatan Partisipasi Masyarakat dalam Forum Musyawarah Perencanaan Pembangunan di Kelurahan	30,000,000.00	
7	01	03	2.02	0002	Pembangunan Sarana dan Prasarana Kelurahan	45,000,000.00	
7	01	03	2.02	0003	Pemberdayaan Masyarakat di Kelurahan	155,000,000.00	
7	**01**	**04**			**PROGRAM KOORDINASI KETENTRAMAN DAN KETERTIBAN UMUM**	**35,000,000.00**	
7	**01**	**04**	**2.01**		**Koordinasi Upaya Penyelenggaraan Ketenteraman dan Ketertiban Umum**	**35,000,000.00**	
7	01	04	2.01	0001	Sinergitas dengan Kepolisian Negara Republik Indonesia, Tentara Nasional Indonesia dan Instansi Vertikal di Wilayah Kecamatan	35,000,000.00	
7	**01**	**05**			**PROGRAM PENYELENGGARAAN URUSAN PEMERINTAHAN UMUM**	**150,000,000.00**	
7	**01**	**05**	**2.01**		**Penyelenggaraan Urusan Pemerintahan Umum Sesuai Penugasan Kepala Daerah**	**150,000,000.00**	
7	01	05	2.01	0007	Pelaksanaan Semua Urusan Pemerintahan yang Bukan Merupakan Kewenangan Daerah dan Tidak Dilaksanakan oleh Instansi Vertikal	150,000,000.00	
7.01.0.00.0.00.06.0013 KELURAHAN BUGUL LOR							
7.01.0.00.0.00.06.0013 KELURAHAN BUGUL LOR							
7	**01**	**01**			**PROGRAM PENUNJANG URUSAN PEMERINTAHAN DAERAH KABUPATEN/KOTA**	**82,502,000.00**	
7	**01**	**01**	**2.08**		**Penyediaan Jasa Penunjang Urusan Pemerintahan Daerah**	**82,502,000.00**	
7	01	01	2.08	0004	Penyediaan Jasa Pelayanan Umum Kantor	82,502,000.00	
7	**01**	**03**			**PROGRAM PEMBERDAYAAN MASYARAKAT DESA DAN KELURAHAN**	**218,000,000.00**	
7	**1**	**3**	**2.02**		**Kegiatan Pemberdayaan Kelurahan**	**218,000,000.00**	
7	01	03	2.02	0001	Peningkatan Partisipasi Masyarakat dalam Forum Musyawarah Perencanaan Pembangunan di Kelurahan	18,000,000.00	
7	01	03	2.02	0002	Pembangunan Sarana dan Prasarana Kelurahan	25,000,000.00	
7	01	03	2.02	0003	Pemberdayaan Masyarakat di Kelurahan	175,000,000.00	
7	**01**	**04**			**PROGRAM KOORDINASI KETENTRAMAN DAN KETERTIBAN UMUM**	**20,500,000.00**	
7	**01**	**04**	**2.01**		**Koordinasi Upaya Penyelenggaraan Ketenteraman dan Ketertiban Umum**	**20,500,000.00**	
7	01	04	2.01	0001	Sinergitas dengan Kepolisian Negara Republik Indonesia, Tentara Nasional Indonesia dan Instansi Vertikal di Wilayah Kecamatan	20,500,000.00	
7	**01**	**05**			**PROGRAM PENYELENGGARAAN URUSAN PEMERINTAHAN UMUM**	**200,160,000.00**	
7	**01**	**05**	**2.01**		**Penyelenggaraan Urusan Pemerintahan Umum Sesuai Penugasan Kepala Daerah**	**200,160,000.00**	
7	01	05	2.01	0007	Pelaksanaan Semua Urusan Pemerintahan yang Bukan Merupakan Kewenangan Daerah dan Tidak Dilaksanakan oleh Instansi Vertikal	200,160,000.00	
7.01.0.00.0.00.07.0000 KECAMATAN BUGUL KIDUL							
7.01.0.00.0.00.07.0000 KECAMATAN BUGUL KIDUL							
7	**01**	**01**			**PROGRAM PENUNJANG URUSAN PEMERINTAHAN DAERAH KABUPATEN/KOTA**	**8,017,956,954.00**	
7	**01**	**01**	**2.01**		**Perencanaan, Penganggaran, dan Evaluasi Kinerja Perangkat Daerah**	**38,000,000.00**	
7	01	01	2.01	0001	Penyusunan Dokumen Perencanaan Perangkat Daerah	9,000,000.00	
7	01	01	2.01	0006	Koordinasi dan Penyusunan Laporan Capaian Kinerja dan Ikhtisar Realisasi Kinerja SKPD	3,500,000.00	
7	01	01	2.01	0007	Evaluasi Kinerja Perangkat Daerah	25,500,000.00	
7	**01**	**01**	**2.02**		**Administrasi Keuangan Perangkat Daerah**	**6,856,121,204.00**	
7	01	01	2.02	0001	Penyediaan Gaji dan Tunjangan ASN	6,694,611,604.00	
7	01	01	2.02	0005	Koordinasi dan Penyusunan Laporan Keuangan Akhir Tahun SKPD	4,000,000.00	
7	01	01	2.02	0007	Koordinasi dan Penyusunan Laporan Keuangan Bulanan/ Triwulanan/ Semesteran SKPD	157,509,600.00	
7	**01**	**01**	**2.03**		**Administrasi Barang Milik Daerah pada Perangkat Daerah**	**25,600,000.00**	
7	01	01	2.03	0001	Penyusunan Perencanaan Kebutuhan Barang Milik Daerah SKPD	10,000,000.00	
7	01	01	2.03	0005	Rekonsiliasi dan Penyusunan Laporan Barang Milik Daerah pada SKPD	15,600,000.00	
7	**01**	**01**	**2.06**		**Administrasi Umum Perangkat Daerah**	**139,040,300.00**	
7	01	01	2.06	0001	Penyediaan Komponen Instalasi Listrik/Penerangan Bangunan Kantor	12,000,000.00	
7	01	01	2.06	0005	Penyediaan Barang Cetakan dan Penggandaan	10,000,000.00	
7	01	01	2.06	0006	Penyediaan Bahan Bacaan dan Peraturan Perundang-undangan	4,814,000.00	
7	01	01	2.06	0007	Penyediaan Bahan/Material	14,786,300.00	
7	01	01	2.06	0008	Fasilitasi Kunjungan Tamu	4,500,000.00	
7	01	01	2.06	0009	Penyelenggaraan Rapat Koordinasi dan Konsultasi SKPD	92,940,000.00	
7	**01**	**01**	**2.07**		**Pengadaan Barang Milik Daerah Penunjang Urusan Pemerintah Daerah**	**131,496,000.00**	
7	01	01	2.07	0005	Pengadaan Mebel	74,915,000.00	

Kode					Program / Kegiatan	Plafon Anggaran Sementara (Rp)	Keterangan
7	01	01	2.07	0006	Pengadaan Peralatan dan Mesin Lainnya	56,581,000.00	
7	**01**	**01**	**2.08**		**Penyediaan Jasa Penunjang Urusan Pemerintahan Daerah**	**681,362,050.00**	
7	01	01	2.08	0001	Penyediaan Jasa Surat Menyurat	800,000.00	
7	01	01	2.08	0002	Penyediaan Jasa Komunikasi, Sumber Daya Air dan Listrik	84,756,000.00	
7	01	01	2.08	0004	Penyediaan Jasa Pelayanan Umum Kantor	595,806,050.00	
7	**01**	**01**	**2.09**		**Pemeliharaan Barang Milik Daerah Penunjang Urusan Pemerintahan Daerah**	**146,337,400.00**	
7	01	01	2.09	0001	Penyediaan Jasa Pemeliharaan, Biaya Pemeliharaan, dan Pajak Kendaraan Perorangan Dinas atau Kendaraan Dinas Jabatan	70,380,600.00	
7	01	01	2.09	0006	Pemeliharaan Peralatan dan Mesin Lainnya	14,229,700.00	
7	01	01	2.09	0010	Pemeliharaan/Rehabilitasi Sarana dan Prasarana Gedung Kantor atau Bangunan Lainnya	61,727,100.00	
7	**01**	**02**			**PROGRAM PENYELENGGARAAN PEMERINTAHAN DAN PELAYANAN PUBLIK**	**40,000,000.00**	
7	**01**	**02**	**2.01**		**Koordinasi Penyelenggaraan Kegiatan Pemerintahan di Tingkat Kecamatan**	**40,000,000.00**	
7	01	02	2.01	0001	Koordinasi/Sinergi Perencanaan dan Pelaksanaan Kegiatan Pemerintahan dengan Perangkat Daerah dan Instansi Vertikal Terkait	40,000,000.00	
7	**01**	**03**			**PROGRAM PEMBERDAYAAN MASYARAKAT DESA DAN KELURAHAN**	**206,300,000.00**	
7	**01**	**03**	**2.01**		**Koordinasi Kegiatan Pemberdayaan Desa**	**206,300,000.00**	
7	01	03	2.01	0003	Peningkatan Efektifitas Kegiatan Pemberdayaan Masyarakat di Wilayah Kecamatan	206,300,000.00	
7	**01**	**04**			**PROGRAM KOORDINASI KETENTRAMAN DAN KETERTIBAN UMUM**	**296,723,600.00**	
7	**01**	**04**	**2.01**		**Koordinasi Upaya Penyelenggaraan Ketenteraman dan Ketertiban Umum**	**296,723,600.00**	
7	01	04	2.01	0001	Sinergitas dengan Kepolisian Negara Republik Indonesia, Tentara Nasional Indonesia dan Instansi Vertikal di Wilayah Kecamatan	296,723,600.00	
7	**01**	**05**			**PROGRAM PENYELENGGARAAN URUSAN PEMERINTAHAN UMUM**	**73,018,300.00**	
7	**01**	**05**	**2.01**		**Penyelenggaraan Urusan Pemerintahan Umum Sesuai Penugasan Kepala Daerah**	**73,018,300.00**	
7	01	05	2.01	0007	Pelaksanaan Semua Urusan Pemerintahan yang Bukan Merupakan Kewenangan Daerah dan Tidak Dilaksanakan oleh Instansi Vertikal	73,018,300.00	
7.01.0.00.0.00.07.0000 KECAMATAN BUGUL KIDUL							
7.01.0.00.0.00.07.0001 KELURAHAN BAKALAN							
7	**01**	**04**			**PROGRAM KOORDINASI KETENTRAMAN DAN KETERTIBAN UMUM**	**20,000,000.00**	
7	**01**	**04**	**2.01**		**Koordinasi Upaya Penyelenggaraan Ketenteraman dan Ketertiban Umum**	**20,000,000.00**	
7	01	04	2.01	0001	Sinergitas dengan Kepolisian Negara Republik Indonesia, Tentara Nasional Indonesia dan Instansi Vertikal di Wilayah Kecamatan	20,000,000.00	
7	**01**	**05**			**PROGRAM PENYELENGGARAAN URUSAN PEMERINTAHAN UMUM**	**130,000,000.00**	
7	**01**	**05**	**2.01**		**Penyelenggaraan Urusan Pemerintahan Umum Sesuai Penugasan Kepala Daerah**	**130,000,000.00**	
7	01	05	2.01	0007	Pelaksanaan Semua Urusan Pemerintahan yang Bukan Merupakan Kewenangan Daerah dan Tidak Dilaksanakan oleh Instansi Vertikal	130,000,000.00	
7	**01**	**01**			**PROGRAM PENUNJANG URUSAN PEMERINTAHAN DAERAH KABUPATEN/KOTA**	**75,950,000.00**	
7	**01**	**01**	**2.08**		**Penyediaan Jasa Penunjang Urusan Pemerintahan Daerah**	**75,950,000.00**	
7	01	01	2.08	0004	Penyediaan Jasa Pelayanan Umum Kantor	75,950,000.00	
7	**01**	**03**			**PROGRAM PEMBERDAYAAN MASYARAKAT DESA DAN KELURAHAN**	**212,601,800.00**	
7	**01**	**03**	**2.02**		**Kegiatan Pemberdayaan Kelurahan**	**212,601,800.00**	
7	01	03	2.02	0001	Peningkatan Partisipasi Masyarakat dalam Forum Musyawarah Perencanaan Pembangunan di Kelurahan	12,601,800.00	
7	01	03	2.02	0003	Pemberdayaan Masyarakat di Kelurahan	200,000,000.00	
7.01.0.00.0.00.07.0002 KELURAHAN KRAMPYANGAN							
7.01.0.00.0.00.07.0002 KELURAHAN KRAMPYANGAN							
7	**01**	**01**			**PROGRAM PENUNJANG URUSAN PEMERINTAHAN DAERAH KABUPATEN/KOTA**	**84,000,000.00**	
7	**01**	**01**	**2.08**		**Penyediaan Jasa Penunjang Urusan Pemerintahan Daerah**	**84,000,000.00**	
7	01	01	2.08	0004	Penyediaan Jasa Pelayanan Umum Kantor	84,000,000.00	
7	**01**	**03**			**PROGRAM PEMBERDAYAAN MASYARAKAT DESA DAN KELURAHAN**	**212,891,600.00**	
7	**01**	**03**	**2.02**		**Kegiatan Pemberdayaan Kelurahan**	**212,891,600.00**	
7	01	03	2.02	0001	Peningkatan Partisipasi Masyarakat dalam Forum Musyawarah Perencanaan Pembangunan di Kelurahan	12,891,600.00	
7	01	03	2.02	0002	Pembangunan Sarana dan Prasarana Kelurahan	13,000,000.00	
7	01	03	2.02	0003	Pemberdayaan Masyarakat di Kelurahan	187,000,000.00	
7	**01**	**04**			**PROGRAM KOORDINASI KETENTRAMAN DAN KETERTIBAN UMUM**	**21,000,000.00**	
7	**01**	**04**	**2.01**		**Koordinasi Upaya Penyelenggaraan Ketenteraman dan Ketertiban Umum**	**21,000,000.00**	
7	01	04	2.01	0001	Sinergitas dengan Kepolisian Negara Republik Indonesia, Tentara Nasional Indonesia dan Instansi Vertikal di Wilayah Kecamatan	21,000,000.00	

Kode					Program / Kegiatan	Plafon Anggaran Sementara (Rp)	Keterangan
7	**01**	**05**			**PROGRAM PENYELENGGARAAN URUSAN PEMERINTAHAN UMUM**	**80,000,000.00**	
7	**01**	**05**	**2.01**		**Penyelenggaraan Urusan Pemerintahan Umum Sesuai Penugasan Kepala Daerah**	**80,000,000.00**	
7	01	05	2.01	0007	Pelaksanaan Semua Urusan Pemerintahan yang Bukan Merupakan Kewenangan Daerah dan Tidak Dilaksanakan oleh Instansi Vertikal	80,000,000.00	
7.01.0.00.0.00.07.0003 KELURAHAN BLANDONGAN							
7.01.0.00.0.00.07.0003 KELURAHAN BLANDONGAN							
7	**01**	**01**			**PROGRAM PENUNJANG URUSAN PEMERINTAHAN DAERAH KABUPATEN/KOTA**	**85,000,000.00**	
7	**01**	**01**	**2.08**		**Penyediaan Jasa Penunjang Urusan Pemerintahan Daerah**	**85,000,000.00**	
7	01	01	2.08	0004	Penyediaan Jasa Pelayanan Umum Kantor	85,000,000.00	
7	**01**	**03**			**PROGRAM PEMBERDAYAAN MASYARAKAT DESA DAN KELURAHAN**	**214,000,000.00**	
7	**01**	**03**	**2.02**		**Kegiatan Pemberdayaan Kelurahan**	**214,000,000.00**	
7	01	03	2.02	0001	Peningkatan Partisipasi Masyarakat dalam Forum Musyawarah Perencanaan Pembangunan di Kelurahan	14,000,000.00	
7	01	03	2.02	0003	Pemberdayaan Masyarakat di Kelurahan	200,000,000.00	
7	**01**	**04**			**PROGRAM KOORDINASI KETENTRAMAN DAN KETERTIBAN UMUM**	**32,000,000.00**	
7	**01**	**04**	**2.01**		**Koordinasi Upaya Penyelenggaraan Ketenteraman dan Ketertiban Umum**	**32,000,000.00**	
7	01	04	2.01	0001	Sinergitas dengan Kepolisian Negara Republik Indonesia, Tentara Nasional Indonesia dan Instansi Vertikal di Wilayah Kecamatan	32,000,000.00	
7	**01**	**05**			**PROGRAM PENYELENGGARAAN URUSAN PEMERINTAHAN UMUM**	**117,000,000.00**	
7	**01**	**05**	**2.01**		**Penyelenggaraan Urusan Pemerintahan Umum Sesuai Penugasan Kepala Daerah**	**117,000,000.00**	
7	01	05	2.01	0007	Pelaksanaan Semua Urusan Pemerintahan yang Bukan Merupakan Kewenangan Daerah dan Tidak Dilaksanakan oleh Instansi Vertikal	117,000,000.00	
7.01.0.00.0.00.07.0004 KELURAHAN KEPEL							
7.01.0.00.0.00.07.0004 KELURAHAN KEPEL							
7	**01**	**01**			**PROGRAM PENUNJANG URUSAN PEMERINTAHAN DAERAH KABUPATEN/KOTA**	**76,622,057.00**	
7	**01**	**01**	**2.08**		**Penyediaan Jasa Penunjang Urusan Pemerintahan Daerah**	**76,622,057.00**	
7	01	01	2.08	0004	Penyediaan Jasa Pelayanan Umum Kantor	76,622,057.00	
7	**01**	**03**			**PROGRAM PEMBERDAYAAN MASYARAKAT DESA DAN KELURAHAN**	**213,000,000.00**	
7	**01**	**03**	**2.02**		**Kegiatan Pemberdayaan Kelurahan**	**213,000,000.00**	
7	01	03	2.02	0001	Peningkatan Partisipasi Masyarakat dalam Forum Musyawarah Perencanaan Pembangunan di Kelurahan	13,000,000.00	
7	01	03	2.02	0003	Pemberdayaan Masyarakat di Kelurahan	200,000,000.00	
7	**01**	**04**			**PROGRAM KOORDINASI KETENTRAMAN DAN KETERTIBAN UMUM**	**25,000,000.00**	
7	**01**	**04**	**2.01**		**Koordinasi Upaya Penyelenggaraan Ketenteraman dan Ketertiban Umum**	**25,000,000.00**	
7	01	04	2.01	0001	Sinergitas dengan Kepolisian Negara Republik Indonesia, Tentara Nasional Indonesia dan Instansi Vertikal di Wilayah Kecamatan	25,000,000.00	
7	**01**	**05**			**PROGRAM PENYELENGGARAAN URUSAN PEMERINTAHAN UMUM**	**100,000,000.00**	
7	**01**	**05**	**2.01**		**Penyelenggaraan Urusan Pemerintahan Umum Sesuai Penugasan Kepala Daerah**	**100,000,000.00**	
7	01	05	2.01	0007	Pelaksanaan Semua Urusan Pemerintahan yang Bukan Merupakan Kewenangan Daerah dan Tidak Dilaksanakan oleh Instansi Vertikal	100,000,000.00	
7.01.0.00.0.00.07.0005 KELURAHAN BUGUL KIDUL							
7.01.0.00.0.00.07.0005 KELURAHAN BUGUL KIDUL							
7	**01**	**01**			**PROGRAM PENUNJANG URUSAN PEMERINTAHAN DAERAH KABUPATEN/KOTA**	**83,000,000.00**	
7	**01**	**01**	**2.08**		**Penyediaan Jasa Penunjang Urusan Pemerintahan Daerah**	**83,000,000.00**	
7	01	01	2.08	0004	Penyediaan Jasa Pelayanan Umum Kantor	83,000,000.00	
7	**01**	**03**			**PROGRAM PEMBERDAYAAN MASYARAKAT DESA DAN KELURAHAN**	**211,100,000.00**	
7	**01**	**03**	**2.02**		**Kegiatan Pemberdayaan Kelurahan**	**211,100,000.00**	
7	01	03	2.02	0001	Peningkatan Partisipasi Masyarakat dalam Forum Musyawarah Perencanaan Pembangunan di Kelurahan	11,100,000.00	
7	01	03	2.02	0002	Pembangunan Sarana dan Prasarana Kelurahan	20,000,000.00	
7	01	03	2.02	0003	Pemberdayaan Masyarakat di Kelurahan	180,000,000.00	
7	**01**	**04**			**PROGRAM KOORDINASI KETENTRAMAN DAN KETERTIBAN UMUM**	**20,000,000.00**	
7	**01**	**04**	**2.01**		**Koordinasi Upaya Penyelenggaraan Ketenteraman dan Ketertiban Umum**	**20,000,000.00**	
7	01	04	2.01	0001	Sinergitas dengan Kepolisian Negara Republik Indonesia, Tentara Nasional Indonesia dan Instansi Vertikal di Wilayah Kecamatan	20,000,000.00	
7	**01**	**05**			**PROGRAM PENYELENGGARAAN URUSAN PEMERINTAHAN UMUM**	**165,000,000.00**	
7	**01**	**05**	**2.01**		**Penyelenggaraan Urusan Pemerintahan Umum Sesuai Penugasan Kepala Daerah**	**165,000,000.00**	
7	01	05	2.01	0007	Pelaksanaan Semua Urusan Pemerintahan yang Bukan Merupakan Kewenangan Daerah dan Tidak Dilaksanakan oleh Instansi Vertikal	165,000,000.00	
7.01.0.00.0.00.07.0006 KELURAHAN TAPAAN							

Kode					Program / Kegiatan	Plafon Anggaran Sementara (Rp)	Keterangan
7.01.0.00.0.00.07.0006 KELURAHAN TAPAAN							
7	**01**	**01**			**PROGRAM PENUNJANG URUSAN PEMERINTAHAN DAERAH KABUPATEN/KOTA**	**78,700,000.00**	
7	**01**	**01**	**2.08**		**Penyediaan Jasa Penunjang Urusan Pemerintahan Daerah**	**78,700,000.00**	
7	01	01	2.08	0004	Penyediaan Jasa Pelayanan Umum Kantor	78,700,000.00	
7	**01**	**03**			**PROGRAM PEMBERDAYAAN MASYARAKAT DESA DAN KELURAHAN**	**215,000,000.00**	
7	**01**	**03**	**2.02**		**Kegiatan Pemberdayaan Kelurahan**	**215,000,000.00**	
7	01	03	2.02	0001	Peningkatan Partisipasi Masyarakat dalam Forum Musyawarah Perencanaan Pembangunan di Kelurahan	15,000,000.00	
7	01	03	2.02	0003	Pemberdayaan Masyarakat di Kelurahan	200,000,000.00	
7	**01**	**04**			**PROGRAM KOORDINASI KETENTRAMAN DAN KETERTIBAN UMUM**	**22,850,000.00**	
7	**01**	**04**	**2.01**		**Koordinasi Upaya Penyelenggaraan Ketenteraman dan Ketertiban Umum**	**22,850,000.00**	
7	01	04	2.01	0001	Sinergitas dengan Kepolisian Negara Republik Indonesia, Tentara Nasional Indonesia dan Instansi Vertikal di Wilayah Kecamatan	22,850,000.00	
7	**01**	**05**			**PROGRAM PENYELENGGARAAN URUSAN PEMERINTAHAN UMUM**	**78,000,000.00**	
7	**01**	**05**	**2.01**		**Penyelenggaraan Urusan Pemerintahan Umum Sesuai Penugasan Kepala Daerah**	**78,000,000.00**	
7	01	05	2.01	0007	Pelaksanaan Semua Urusan Pemerintahan yang Bukan Merupakan Kewenangan Daerah dan Tidak Dilaksanakan oleh Instansi Vertikal	78,000,000.00	
7.01.0.00.0.00.08.0000 KECAMATAN PURWOREJO							
7.01.0.00.0.00.08.0000 KECAMATAN PURWOREJO							
7	**01**	**01**			**PROGRAM PENUNJANG URUSAN PEMERINTAHAN DAERAH KABUPATEN/KOTA**	**9,843,446,389.00**	
7	**01**	**01**	**2.01**		**Perencanaan, Penganggaran, dan Evaluasi Kinerja Perangkat Daerah**	**31,800,000.00**	
7	01	01	2.01	0001	Penyusunan Dokumen Perencanaan Perangkat Daerah	19,800,000.00	
7	01	01	2.01	0006	Koordinasi dan Penyusunan Laporan Capaian Kinerja dan Ikhtisar Realisasi Kinerja SKPD	2,000,000.00	
7	01	01	2.01	0007	Evaluasi Kinerja Perangkat Daerah	10,000,000.00	
7	**01**	**01**	**2.02**		**Administrasi Keuangan Perangkat Daerah**	**8,777,507,477.00**	
7	01	01	2.02	0001	Penyediaan Gaji dan Tunjangan ASN	8,625,379,477.00	
7	01	01	2.02	0004	Koordinasi dan Pelaksanaan Akuntansi SKPD	3,300,000.00	
7	01	01	2.02	0007	Koordinasi dan Penyusunan Laporan Keuangan Bulanan/ Triwulanan/ Semesteran SKPD	148,828,000.00	
7	**01**	**01**	**2.03**		**Administrasi Barang Milik Daerah pada Perangkat Daerah**	**20,085,000.00**	
7	01	01	2.03	0001	Penyusunan Perencanaan Kebutuhan Barang Milik Daerah SKPD	9,525,000.00	
7	01	01	2.03	0005	Rekonsiliasi dan Penyusunan Laporan Barang Milik Daerah pada SKPD	10,560,000.00	
7	**01**	**01**	**2.05**		**Administrasi Kepegawaian Perangkat Daerah**	**2,000,000.00**	
7	01	01	2.05	0003	Pendataan dan Pengolahan Administrasi Kepegawaian	2,000,000.00	
7	**01**	**01**	**2.06**		**Administrasi Umum Perangkat Daerah**	**123,313,200.00**	
7	01	01	2.06	0001	Penyediaan Komponen Instalasi Listrik/Penerangan Bangunan Kantor	5,813,500.00	
7	01	01	2.06	0005	Penyediaan Barang Cetakan dan Penggandaan	24,560,500.00	
7	01	01	2.06	0006	Penyediaan Bahan Bacaan dan Peraturan Perundang-undangan	2,204,400.00	
7	01	01	2.06	0007	Penyediaan Bahan/Material	8,000,000.00	
7	01	01	2.06	0008	Fasilitasi Kunjungan Tamu	24,480,000.00	
7	01	01	2.06	0009	Penyelenggaraan Rapat Koordinasi dan Konsultasi SKPD	58,254,800.00	
7	**01**	**01**	**2.07**		**Pengadaan Barang Milik Daerah Penunjang Urusan Pemerintah Daerah**	**-**	
7	01	01	2.07	0006	Pengadaan Peralatan dan Mesin Lainnya	-	
7	**01**	**01**	**2.08**		**Penyediaan Jasa Penunjang Urusan Pemerintahan Daerah**	**757,873,402.00**	
7	01	01	2.08	0001	Penyediaan Jasa Surat Menyurat	2,597,100.00	
7	01	01	2.08	0002	Penyediaan Jasa Komunikasi, Sumber Daya Air dan Listrik	69,998,952.00	
7	01	01	2.08	0004	Penyediaan Jasa Pelayanan Umum Kantor	685,277,350.00	
7	**01**	**01**	**2.09**		**Pemeliharaan Barang Milik Daerah Penunjang Urusan Pemerintahan Daerah**	**130,867,310.00**	
7	01	01	2.09	0001	Penyediaan Jasa Pemeliharaan, Biaya Pemeliharaan, dan Pajak Kendaraan Perorangan Dinas atau Kendaraan Dinas Jabatan	65,690,000.00	
7	01	01	2.09	0006	Pemeliharaan Peralatan dan Mesin Lainnya	33,210,000.00	
7	01	01	2.09	0009	Pemeliharaan/Rehabilitasi Gedung Kantor dan Bangunan Lainnya	26,099,080.00	
7	01	01	2.09	0011	Pemeliharaan/Rehabilitasi Sarana dan Prasarana Pendukung Gedung Kantor atau Bangunan Lainnya	5,868,230.00	
7	**01**	**02**			**PROGRAM PENYELENGGARAAN PEMERINTAHAN DAN PELAYANAN PUBLIK**	**31,979,800.00**	
7	**01**	**02**	**2.01**		**Koordinasi Penyelenggaraan Kegiatan Pemerintahan di Tingkat Kecamatan**	**31,979,800.00**	
7	01	02	2.01	0001	Koordinasi/Sinergi Perencanaan dan Pelaksanaan Kegiatan Pemerintahan dengan Perangkat Daerah dan Instansi Vertikal Terkait	31,979,800.00	

Kode					Program / Kegiatan	Plafon Anggaran Sementara (Rp)	Keterangan
7	**01**	**03**			**PROGRAM PEMBERDAYAAN MASYARAKAT DESA DAN KELURAHAN**	**255,293,400.00**	
7	**01**	**03**	**2.01**		**Koordinasi Kegiatan Pemberdayaan Desa**	**255,293,400.00**	
7	01	03	2.01	0003	Peningkatan Efektifitas Kegiatan Pemberdayaan Masyarakat di Wilayah Kecamatan	255,293,400.00	
7	**01**	**04**			**PROGRAM KOORDINASI KETENTRAMAN DAN KETERTIBAN UMUM**	**290,064,500.00**	
7	**01**	**04**	**2.01**		**Koordinasi Upaya Penyelenggaraan Ketenteraman dan Ketertiban Umum**	**290,064,500.00**	
7	01	04	2.01	0001	Sinergitas dengan Kepolisian Negara Republik Indonesia, Tentara Nasional Indonesia dan Instansi Vertikal di Wilayah Kecamatan	290,064,500.00	
7	**01**	**05**			**PROGRAM PENYELENGGARAAN URUSAN PEMERINTAHAN UMUM**	**117,500,000.00**	
7	**01**	**05**	**2.01**		**Penyelenggaraan Urusan Pemerintahan Umum Sesuai Penugasan Kepala Daerah**	**117,500,000.00**	
7	01	05	2.01	0007	Pelaksanaan Semua Urusan Pemerintahan yang Bukan Merupakan Kewenangan Daerah dan Tidak Dilaksanakan oleh Instansi Vertikal	117,500,000.00	
7.01.0.00.0.00.08.0001 KELURAHAN POHJENTREK							
7.01.0.00.0.00.08.0001 KELURAHAN POHJENTREK							
7	**01**	**01**			**PROGRAM PENUNJANG URUSAN PEMERINTAHAN DAERAH KABUPATEN/KOTA**	**106,165,500.00**	
7	**01**	**01**	**2.08**		**Penyediaan Jasa Penunjang Urusan Pemerintahan Daerah**	**106,165,500.00**	
7	01	01	2.08	0004	Penyediaan Jasa Pelayanan Umum Kantor	106,165,500.00	
7	**01**	**03**			**PROGRAM PEMBERDAYAAN MASYARAKAT DESA DAN KELURAHAN**	**157,543,500.00**	
7	**01**	**03**	**2.02**		**Kegiatan Pemberdayaan Kelurahan**	**157,543,500.00**	
7	01	03	2.02	0001	Peningkatan Partisipasi Masyarakat dalam Forum Musyawarah Perencanaan Pembangunan di Kelurahan	16,543,500.00	
7	01	03	2.02	0002	Pembangunan Sarana dan Prasarana Kelurahan	-	
7	01	03	2.02	0003	Pemberdayaan Masyarakat di Kelurahan	141,000,000.00	
7	**01**	**04**			**PROGRAM KOORDINASI KETENTRAMAN DAN KETERTIBAN UMUM**	**37,055,375.00**	
7	**01**	**04**	**2.01**		**Koordinasi Upaya Penyelenggaraan Ketenteraman dan Ketertiban Umum**	**37,055,375.00**	
7	01	04	2.01	0001	Sinergitas dengan Kepolisian Negara Republik Indonesia, Tentara Nasional Indonesia dan Instansi Vertikal di Wilayah Kecamatan	37,055,375.00	
7	**01**	**05**			**PROGRAM PENYELENGGARAAN URUSAN PEMERINTAHAN UMUM**	**194,735,625.00**	
7	**01**	**05**	**2.01**		**Penyelenggaraan Urusan Pemerintahan Umum Sesuai Penugasan Kepala Daerah**	**194,735,625.00**	
7	01	05	2.01	0007	Pelaksanaan Semua Urusan Pemerintahan yang Bukan Merupakan Kewenangan Daerah dan Tidak Dilaksanakan oleh Instansi Vertikal	194,735,625.00	
7.01.0.00.0.00.08.0002 KELURAHAN WIROGUNAN							
7.01.0.00.0.00.08.0002 KELURAHAN WIROGUNAN							
7	**01**	**01**			**PROGRAM PENUNJANG URUSAN PEMERINTAHAN DAERAH KABUPATEN/KOTA**	**87,000,000.00**	
7	**01**	**01**	**2.08**		**Penyediaan Jasa Penunjang Urusan Pemerintahan Daerah**	**87,000,000.00**	
7	01	01	2.08	0004	Penyediaan Jasa Pelayanan Umum Kantor	87,000,000.00	
7	**01**	**03**			**PROGRAM PEMBERDAYAAN MASYARAKAT DESA DAN KELURAHAN**	**217,050,000.00**	
7	**01**	**03**	**2.02**		**Kegiatan Pemberdayaan Kelurahan**	**217,050,000.00**	
7	01	03	2.02	0001	Peningkatan Partisipasi Masyarakat dalam Forum Musyawarah Perencanaan Pembangunan di Kelurahan	17,050,000.00	
7	01	03	2.02	0001	Peningkatan Partisipasi Masyarakat dalam Forum Musyawarah Perencanaan Pembangunan di Kelurahan	17,050,000.00	
7	01	03	2.02	0002	Pembangunan Sarana dan Prasarana Kelurahan	35,000,000.00	
7	01	03	2.02	0002	Pembangunan Sarana dan Prasarana Kelurahan	35,000,000.00	
7	01	03	2.02	0003	Pemberdayaan Masyarakat di Kelurahan	165,000,000.00	
7	01	03	2.02	0003	Pemberdayaan Masyarakat di Kelurahan	165,000,000.00	
7	**01**	**04**			**PROGRAM KOORDINASI KETENTRAMAN DAN KETERTIBAN UMUM**	**29,500,000.00**	
7	**01**	**04**	**2.01**		**Koordinasi Upaya Penyelenggaraan Ketenteraman dan Ketertiban Umum**	**29,500,000.00**	
7	01	04	2.01	0001	Sinergitas dengan Kepolisian Negara Republik Indonesia, Tentara Nasional Indonesia dan Instansi Vertikal di Wilayah Kecamatan	29,500,000.00	
7	**01**	**05**			**PROGRAM PENYELENGGARAAN URUSAN PEMERINTAHAN UMUM**	**127,000,000.00**	
7	**01**	**05**	**2.01**		**Penyelenggaraan Urusan Pemerintahan Umum Sesuai Penugasan Kepala Daerah**	**127,000,000.00**	
7	01	05	2.01	0007	Pelaksanaan Semua Urusan Pemerintahan yang Bukan Merupakan Kewenangan Daerah dan Tidak Dilaksanakan oleh Instansi Vertikal	127,000,000.00	
7.01.0.00.0.00.08.0003 KELURAHAN TEMBOKREJO							
7.01.0.00.0.00.08.0003 KELURAHAN TEMBOKREJO							
7	**01**	**01**			**PROGRAM PENUNJANG URUSAN PEMERINTAHAN DAERAH KABUPATEN/KOTA**	**105,534,880.00**	
7	**01**	**01**	**2.08**		**Penyediaan Jasa Penunjang Urusan Pemerintahan Daerah**	**105,534,880.00**	
7	01	01	2.08	0004	Penyediaan Jasa Pelayanan Umum Kantor	105,534,880.00	
7	**01**	**03**			**PROGRAM PEMBERDAYAAN MASYARAKAT DESA DAN KELURAHAN**	**215,264,720.00**	

Kode					Program / Kegiatan	Plafon Anggaran Sementara (Rp)	Keterangan
7	**01**	**03**	**2.02**		**Kegiatan Pemberdayaan Kelurahan**	**215,264,720.00**	
7	01	03	2.02	0001	Peningkatan Partisipasi Masyarakat dalam Forum Musyawarah Perencanaan Pembangunan di Kelurahan	15,264,720.00	
7	01	03	2.02	0003	Pemberdayaan Masyarakat di Kelurahan	200,000,000.00	
7	**01**	**04**			**PROGRAM KOORDINASI KETENTRAMAN DAN KETERTIBAN UMUM**	**35,961,200.00**	
7	**01**	**04**	**2.01**		**Koordinasi Upaya Penyelenggaraan Ketenteraman dan Ketertiban Umum**	**35,961,200.00**	
7	01	04	2.01	0001	Sinergitas dengan Kepolisian Negara Republik Indonesia, Tentara Nasional Indonesia dan Instansi Vertikal di Wilayah Kecamatan	35,961,200.00	
7	**01**	**05**			**PROGRAM PENYELENGGARAAN URUSAN PEMERINTAHAN UMUM**	**158,539,200.00**	
7	**01**	**05**	**2.01**		**Penyelenggaraan Urusan Pemerintahan Umum Sesuai Penugasan Kepala Daerah**	**158,539,200.00**	
7	01	05	2.01	0007	Pelaksanaan Semua Urusan Pemerintahan yang Bukan Merupakan Kewenangan Daerah dan Tidak Dilaksanakan oleh Instansi Vertikal	158,539,200.00	
7.01.0.00.0.00.08.0004 KELURAHAN PURUTREJO							
7.01.0.00.0.00.08.0004 KELURAHAN PURUTREJO							
7	**01**	**01**			**PROGRAM PENUNJANG URUSAN PEMERINTAHAN DAERAH KABUPATEN/KOTA**	**97,385,500.00**	
7	**01**	**01**	**2.08**		**Penyediaan Jasa Penunjang Urusan Pemerintahan Daerah**	**97,385,500.00**	
7	01	01	2.08	0004	Penyediaan Jasa Pelayanan Umum Kantor	97,385,500.00	
7	**01**	**03**			**PROGRAM PEMBERDAYAAN MASYARAKAT DESA DAN KELURAHAN**	**221,955,000.00**	
7	**01**	**03**	**2.02**		**Kegiatan Pemberdayaan Kelurahan**	**221,955,000.00**	
7	01	03	2.02	0001	Peningkatan Partisipasi Masyarakat dalam Forum Musyawarah Perencanaan Pembangunan di Kelurahan	21,955,000.00	
7	01	03	2.02	0001	Peningkatan Partisipasi Masyarakat dalam Forum Musyawarah Perencanaan Pembangunan di Kelurahan	21,955,000.00	
7	01	03	2.02	0002	Pembangunan Sarana dan Prasarana Kelurahan	-	
7	01	03	2.02	0002	Pembangunan Sarana dan Prasarana Kelurahan	-	
7	01	03	2.02	0003	Pemberdayaan Masyarakat di Kelurahan	200,000,000.00	
7	01	03	2.02	0003	Pemberdayaan Masyarakat di Kelurahan	200,000,000.00	
7	**01**	**04**			**PROGRAM KOORDINASI KETENTRAMAN DAN KETERTIBAN UMUM**	**40,501,600.00**	
7	**01**	**04**	**2.01**		**Koordinasi Upaya Penyelenggaraan Ketenteraman dan Ketertiban Umum**	**40,501,600.00**	
7	01	04	2.01	0001	Sinergitas dengan Kepolisian Negara Republik Indonesia, Tentara Nasional Indonesia dan Instansi Vertikal di Wilayah Kecamatan	40,501,600.00	
7	**01**	**05**			**PROGRAM PENYELENGGARAAN URUSAN PEMERINTAHAN UMUM**	**139,607,900.00**	
7	**01**	**05**	**2.01**		**Penyelenggaraan Urusan Pemerintahan Umum Sesuai Penugasan Kepala Daerah**	**139,607,900.00**	
7	01	05	2.01	0007	Pelaksanaan Semua Urusan Pemerintahan yang Bukan Merupakan Kewenangan Daerah dan Tidak Dilaksanakan oleh Instansi Vertikal	139,607,900.00	
7.01.0.00.0.00.08.0005 KELURAHAN KEBONAGUNG							
7.01.0.00.0.00.08.0005 KELURAHAN KEBONAGUNG							
7	**01**	**01**			**PROGRAM PENUNJANG URUSAN PEMERINTAHAN DAERAH KABUPATEN/KOTA**	**59,217,600.00**	
7	**01**	**01**	**2.08**		**Penyediaan Jasa Penunjang Urusan Pemerintahan Daerah**	**59,217,600.00**	
7	01	01	2.08	0004	Penyediaan Jasa Pelayanan Umum Kantor	59,217,600.00	
7	**01**	**03**			**PROGRAM PEMBERDAYAAN MASYARAKAT DESA DAN KELURAHAN**	**231,605,400.00**	
7	**01**	**03**	**2.02**		**Kegiatan Pemberdayaan Kelurahan**	**231,605,400.00**	
7	01	03	2.02	0001	Peningkatan Partisipasi Masyarakat dalam Forum Musyawarah Perencanaan Pembangunan di Kelurahan	18,984,400.00	
7	01	03	2.02	0002	Pembangunan Sarana dan Prasarana Kelurahan	12,621,200.00	
7	01	03	2.02	0003	Pemberdayaan Masyarakat di Kelurahan	199,999,800.00	
7	**01**	**04**			**PROGRAM KOORDINASI KETENTRAMAN DAN KETERTIBAN UMUM**	**27,430,000.00**	
7	**01**	**04**	**2.01**		**Koordinasi Upaya Penyelenggaraan Ketenteraman dan Ketertiban Umum**	**27,430,000.00**	
7	01	04	2.01	0001	Sinergitas dengan Kepolisian Negara Republik Indonesia, Tentara Nasional Indonesia dan Instansi Vertikal di Wilayah Kecamatan	27,430,000.00	
7	**01**	**05**			**PROGRAM PENYELENGGARAAN URUSAN PEMERINTAHAN UMUM**	**193,097,000.00**	
7	**01**	**05**	**2.01**		**Penyelenggaraan Urusan Pemerintahan Umum Sesuai Penugasan Kepala Daerah**	**193,097,000.00**	
7	01	05	2.01	0007	Pelaksanaan Semua Urusan Pemerintahan yang Bukan Merupakan Kewenangan Daerah dan Tidak Dilaksanakan oleh Instansi Vertikal	193,097,000.00	
7.01.0.00.0.00.08.0006 KELURAHAN PURWOREJO							
7.01.0.00.0.00.08.0006 KELURAHAN PURWOREJO							
7	**01**	**01**			**PROGRAM PENUNJANG URUSAN PEMERINTAHAN DAERAH KABUPATEN/KOTA**	**83,499,000.00**	
7	**01**	**01**	**2.08**		**Penyediaan Jasa Penunjang Urusan Pemerintahan Daerah**	**83,499,000.00**	
7	01	01	2.08	0004	Penyediaan Jasa Pelayanan Umum Kantor	83,499,000.00	
7	**01**	**03**			**PROGRAM PEMBERDAYAAN MASYARAKAT DESA DAN KELURAHAN**	**218,540,000.00**	

Kode					Program / Kegiatan	Plafon Anggaran Sementara (Rp)	Keterangan
7	**01**	**03**	**2.02**		**Kegiatan Pemberdayaan Kelurahan**	**218,540,000.00**	
7	01	03	2.02	0001	Peningkatan Partisipasi Masyarakat dalam Forum Musyawarah Perencanaan Pembangunan di Kelurahan	18,540,000.00	
7	01	03	2.02	0002	Pembangunan Sarana dan Prasarana Kelurahan	25,000,000.00	
7	01	03	2.02	0003	Pemberdayaan Masyarakat di Kelurahan	175,000,000.00	
7	**01**	**04**			**PROGRAM KOORDINASI KETENTRAMAN DAN KETERTIBAN UMUM**	**47,750,000.00**	
7	**01**	**04**	**2.01**		**Koordinasi Upaya Penyelenggaraan Ketenteraman dan Ketertiban Umum**	**47,750,000.00**	
7	01	04	2.01	0001	Sinergitas dengan Kepolisian Negara Republik Indonesia, Tentara Nasional Indonesia dan Instansi Vertikal di Wilayah Kecamatan	47,750,000.00	
7	**01**	**05**			**PROGRAM PENYELENGGARAAN URUSAN PEMERINTAHAN UMUM**	**205,461,000.00**	
7	**01**	**05**	**2.01**		**Penyelenggaraan Urusan Pemerintahan Umum Sesuai Penugasan Kepala Daerah**	**205,461,000.00**	
7	01	05	2.01	0007	Pelaksanaan Semua Urusan Pemerintahan yang Bukan Merupakan Kewenangan Daerah dan Tidak Dilaksanakan oleh Instansi Vertikal	205,461,000.00	
7.01.0.00.0.00.08.0007 KELURAHAN SEKARGADUNG							
7.01.0.00.0.00.08.0007 KELURAHAN SEKARGADUNG							
7	**01**	**01**			**PROGRAM PENUNJANG URUSAN PEMERINTAHAN DAERAH KABUPATEN/KOTA**	**90,765,800.00**	
7	**01**	**01**	**2.08**		**Penyediaan Jasa Penunjang Urusan Pemerintahan Daerah**	**90,765,800.00**	
7	01	01	2.08	0004	Penyediaan Jasa Pelayanan Umum Kantor	90,765,800.00	
7	**01**	**03**			**PROGRAM PEMBERDAYAAN MASYARAKAT DESA DAN KELURAHAN**	**213,835,600.00**	
7	**01**	**03**	**2.02**		**Kegiatan Pemberdayaan Kelurahan**	**213,835,600.00**	
7	01	03	2.02	0001	Peningkatan Partisipasi Masyarakat dalam Forum Musyawarah Perencanaan Pembangunan di Kelurahan	13,835,600.00	
7	01	03	2.02	0002	Pembangunan Sarana dan Prasarana Kelurahan	-	
7	01	03	2.02	0003	Pemberdayaan Masyarakat di Kelurahan	200,000,000.00	
7	**01**	**04**			**PROGRAM KOORDINASI KETENTRAMAN DAN KETERTIBAN UMUM**	**25,877,400.00**	
7	**01**	**04**	**2.01**		**Koordinasi Upaya Penyelenggaraan Ketenteraman dan Ketertiban Umum**	**25,877,400.00**	
7	01	04	2.01	0001	Sinergitas dengan Kepolisian Negara Republik Indonesia, Tentara Nasional Indonesia dan Instansi Vertikal di Wilayah Kecamatan	25,877,400.00	
7	**01**	**05**			**PROGRAM PENYELENGGARAAN URUSAN PEMERINTAHAN UMUM**	**174,921,200.00**	
7	**01**	**05**	**2.01**		**Penyelenggaraan Urusan Pemerintahan Umum Sesuai Penugasan Kepala Daerah**	**174,921,200.00**	
7	01	05	2.01	0007	Pelaksanaan Semua Urusan Pemerintahan yang Bukan Merupakan Kewenangan Daerah dan Tidak Dilaksanakan oleh Instansi Vertikal	174,921,200.00	
8.01.0.00.0.00.01.0000 BADAN KESATUAN BANGSA DAN POLITIK							
8.01.0.00.0.00.01.0000 BADAN KESATUAN BANGSA DAN POLITIK							
8	**01**	**01**			**PROGRAM PENUNJANG URUSAN PEMERINTAHAN DAERAH KABUPATEN/KOTA**	**3,836,580,157.00**	
8	**01**	**01**	**2.01**		**Perencanaan, Penganggaran, dan Evaluasi Kinerja Perangkat Daerah**	**37,997,800.00**	
8	01	01	2.01	0001	Penyusunan Dokumen Perencanaan Perangkat Daerah	33,473,100.00	
8	01	01	2.01	0006	Koordinasi dan Penyusunan Laporan Capaian Kinerja dan Ikhtisar Realisasi Kinerja SKPD	2,299,700.00	
8	01	01	2.01	0007	Evaluasi Kinerja Perangkat Daerah	2,225,000.00	
8	**01**	**01**	**2.02**		**Administrasi Keuangan Perangkat Daerah**	**2,960,805,907.00**	
8	01	01	2.02	0001	Penyediaan Gaji dan Tunjangan ASN	2,925,839,807.00	
8	01	01	2.02	0007	Koordinasi dan Penyusunan Laporan Keuangan Bulanan/ Triwulanan/ Semesteran SKPD	34,966,100.00	
8	**01**	**01**	**2.03**		**Administrasi Barang Milik Daerah pada Perangkat Daerah**	**38,837,100.00**	
8	01	01	2.03	0001	Penyusunan Perencanaan Kebutuhan Barang Milik Daerah SKPD	6,485,100.00	
8	01	01	2.03	0005	Rekonsiliasi dan Penyusunan Laporan Barang Milik Daerah pada SKPD	32,352,000.00	
8	**01**	**01**	**2.05**		**Administrasi Kepegawaian Perangkat Daerah**	**1,800,000.00**	
8	01	01	2.05	0003	Pendataan dan Pengolahan Administrasi Kepegawaian	1,800,000.00	
8	**01**	**01**	**2.06**		**Administrasi Umum Perangkat Daerah**	**157,101,900.00**	
8	01	01	2.06	0001	Penyediaan Komponen Instalasi Listrik/Penerangan Bangunan Kantor	7,969,900.00	
8	01	01	2.06	0005	Penyediaan Barang Cetakan dan Penggandaan	19,927,800.00	
8	01	01	2.06	0006	Penyediaan Bahan Bacaan dan Peraturan Perundang-undangan	2,204,400.00	
8	01	01	2.06	0007	Penyediaan Bahan/Material	10,000,000.00	
8	01	01	2.06	0008	Fasilitasi Kunjungan Tamu	18,000,000.00	
8	01	01	2.06	0009	Penyelenggaraan Rapat Koordinasi dan Konsultasi SKPD	98,999,800.00	
8	**01**	**01**	**2.07**		**Pengadaan Barang Milik Daerah Penunjang Urusan Pemerintah Daerah**	**120,569,200.00**	
8	01	01	2.07	0006	Pengadaan Peralatan dan Mesin Lainnya	120,569,200.00	
8	**01**	**01**	**2.08**		**Penyediaan Jasa Penunjang Urusan Pemerintahan Daerah**	**369,718,250.00**	
8	01	01	2.08	0002	Penyediaan Jasa Komunikasi, Sumber Daya Air dan	93,068,200.00	

Kode					Program / Kegiatan	Plafon Anggaran Sementara (Rp)	Keterangan
					Listrik		
8	01	01	2.08	0004	Penyediaan Jasa Pelayanan Umum Kantor	276,650,050.00	
8	**01**	**01**	**2.09**		**Pemeliharaan Barang Milik Daerah Penunjang Urusan Pemerintahan Daerah**	**149,750,000.00**	
8	01	01	2.09	0001	Penyediaan Jasa Pemeliharaan, Biaya Pemeliharaan, dan Pajak Kendaraan Perorangan Dinas atau Kendaraan Dinas Jabatan	44,370,000.00	
8	01	01	2.09	0002	Penyediaan Jasa Pemeliharaan, Biaya Pemeliharaan, Pajak dan Perizinan Kendaraan Dinas Operasional atau Lapangan	58,900,000.00	
8	01	01	2.09	0006	Pemeliharaan Peralatan dan Mesin Lainnya	17,080,000.00	
8	01	01	2.09	0009	Pemeliharaan/Rehabilitasi Gedung Kantor dan Bangunan Lainnya	29,400,000.00	
8	**01**	**02**			**PROGRAM PENGUATAN IDEOLOGI PANCASILA DAN KARAKTER KEBANGSAAN**	**1,035,892,600.00**	
8	**01**	**02**	**2.01**		**Perumusan Kebijakan Teknis dan Pemantapan Pelaksanaan Bidang Ideologi Pancasila dan Karakter Kebangsaan**	**1,035,892,600.00**	
8	01	02	2.01	0002	Perumusan Kebijakan Teknis di Bidang Ideologi Wawasan Kebangsaan, Bela Negara, Karakter Bangsa, Pembauran Kebangsaan, Bineka Tunggal Ika dan Sejarah Kebangsaan	-	
8	01	02	2.01	0004	Pelaksanaan Koordinasi di Bidang Ideologi Wawasan Kebangsaan, Bela Negara, Karakter Bangsa, Pembauran Kebangsaan, Bineka Tunggal Ika dan Sejarah Kebangsaan	26,889,900.00	
8	01	02	2.01	0005	Pelaksanaan Monitoring Evaluasi dan Pelaporan di Bidang Ideologi Wawasan Kebangsaan, Bela Negara, Karakter Bangsa, Pembauran Kebangsaan, Bineka Tunggal Ika dan Sejarah Kebangsaan	16,196,900.00	
8	01	02	2.01	0008	Pembentukan Paskibraka	992,805,800.00	
8	**01**	**03**			**PROGRAM PENINGKATAN PERAN PARTAI POLITIK DAN LEMBAGA PENDIDIKAN MELALUI PENDIDIKAN POLITIK DAN PENGEMBANGAN ETIKA SERTA BUDAYA POLITIK**	**1,504,370,400.00**	
8	**01**	**03**	**2.01**		**Perumusan Kebijakan Teknis dan Pemantapan Pelaksanaan Bidang Pendidikan Politik, Etika Budaya Politik, Peningkatan Demokrasi, Fasilitasi Kelembagaan Pemerintahan, Perwakilan dan Partai Politik, Pemilihan Umum/Pemilihan Umum Kepala Daerah, serta Pemantauan Situasi Politik**	**1,504,370,400.00**	
8	01	03	2.01	0002	Penyusunan Bahan Perumusan Kebijakan di Bidang Pendidikan Politik, Etika Budaya Politik, Peningkatan Demokrasi, Fasilitasi Kelembagaan Pemerintahan, Perwakilan dan Partai Politik, Pemilihan Umum/Pemilihan Umum Kepala Daerah, serta Pemantauan Situasi Politik di Daerah	1,244,638,100.00	
8	01	03	2.01	0004	Pelaksanaan Koordinasi di Bidang Pendidikan Politik, Etika Budaya Politik, Peningkatan Demokrasi, Fasilitasi Kelembagaan Pemerintahan, Perwakilan dan Partai Politik, Pemilihan Umum/Pemilihan Umum Kepala Daerah, serta Pemantauan Situasi Politik di Daerah	259,732,300.00	
8	**01**	**04**			**PROGRAM PEMBERDAYAAN DAN PENGAWASAN ORGANISASI KEMASYARAKATAN**	**345,141,200.00**	
8	**01**	**04**	**2.01**		**Perumusan Kebijakan Teknis dan Pemantapan Pelaksanaan Bidang Pemberdayaan dan Pengawasan Organisasi Kemasyarakatan**	**345,141,200.00**	
8	01	04	2.01	0003	Pelaksanaan Kebijakan di Bidang Pendaftaran Ormas, Pemberdayaan Ormas, Evaluasi dan Mediasi Sengketa Ormas, Pengawasan Ormas dan Ormas Asing di Daerah	317,838,100.00	
8	01	04	2.01	0004	Pelaksanaan Koordinasi di Bidang Pendaftaran Ormas, Pemberdayaan Ormas, Evaluasi dan Mediasi Sengketa Ormas, Pengawasan Ormas dan Ormas Asing di Daerah	15,595,900.00	
8	01	04	2.01	0005	Pelaksanaan Monitoring, Evaluasi dan Pelaporan di Bidang Pendaftaran Ormas, Pemberdayaan Ormas, Evaluasi dan Mediasi Sengketa Ormas, Pengawasan Ormas dan Ormas Asing di Daerah	11,707,200.00	
8	**01**	**05**			**PROGRAM PEMBINAAN DAN PENGEMBANGAN KETAHANAN EKONOMI, SOSIAL, DAN BUDAYA**	**423,548,800.00**	
8	**01**	**05**	**2.01**		**Perumusan Kebijakan Teknis dan Pemantapan Pelaksanaan Bidang Ketahanan Ekonomi, Sosial dan Budaya**	**423,548,800.00**	
8	01	05	2.01	0003	Pelaksanaan Kebijakan di Bidang Ketahanan Ekonomi, Sosial, Budaya dan Fasilitasi Pencegahan Penyalagunaan Narkotika, Fasilitasi Kerukunan Umat Beragama dan Penghayat Kepercayaan di Daerah	15,605,100.00	
8	01	05	2.01	0004	Pelaksanaan Koordinasi di Bidang Ketahanan Ekonomi, Sosial, Budaya dan Fasilitasi Pencegahan Penyalagunaan Narkotika, Fasilitasi Kerukunan Umat Beragama dan Penghayat Kepercayaan di Daerah	397,680,500.00	
8	01	05	2.01	0005	Pelaksanaan Monitoring, Evaluasi dan Pelaporan di Bidang Ketahanan Ekonomi, Sosial, Budaya dan Fasilitasi Pencegahan Penyalagunaan Narkotika, Fasilitasi Kerukunan Umat Beragama dan Penghayat Kepercayaan di Daerah	10,263,200.00	
8	**01**	**06**			**PROGRAM PENINGKATAN KEWASPADAAN NASIONAL DAN PENINGKATAN KUALITAS DAN FASILITASI PENANGANAN KONFLIK SOSIAL**	**1,672,140,900.00**	
8	**01**	**06**	**2.01**		**Perumusan Kebijakan Teknis dan Pelaksanaan Pemantapan Kewaspadaan Nasional dan Penanganan Konflik Sosial**	**1,672,140,900.00**	
8	01	06	2.01	0004	Pelaksanaan Koordinasi di Bidang Kewaspadaan Dini, Kerja Sama Intelijen, Pemantauan Orang Asing, Tenaga Kerja Asing dan Lembaga Asing, Kewaspadaan Perbatasan antar Negara, Fasilitasi Kelembagaan Bidang Kewaspadaan, serta Penanganan Konflik di Daerah	1,386,302,000.00	
8	01	06	2.01	0005	Pelaksanaan Monitoring, Evaluasi dan Pelaporan di Bidang Kewaspadaan Dini, Kerja Sama Intelijen, Pemantauan Orang Asing, Tenaga Kerja Asing dan Lembaga Asing, Kewaspadaan Perbatasan antar Negara, Fasilitasi	140,397,500.00	

Kode					Program / Kegiatan	Plafon Anggaran Sementara (Rp)	Keterangan
					Kelembagaan Bidang Kewaspadaan, serta Penanganan Konflik di Daerah		
8	01	06	2.01	0006	Pelaksanaan Forum Koordinasi Pimpinan Daerah Kabupaten/Kota	145,441,400.00	
					TOTAL	**1,074,254,968,083.00**	

4.2. Anggaran Sementara Untuk Belanja Pegawai, Bunga, Subsidi, Hibah, Bantuan Sosial, Belanja Bagi Hasil, Bantuan Keuangan dan Belanja Tidak Terduga

Adapun Plafon Anggaran Sementara Untuk Belanja Pegawai, Belanja Hibah, Belanja Bantuan Sosial, Belanja Bagi Hasil, Bantuan Keuangan dan Belanja Tidak Terduga adalah sebagai berikut :

Tabel 4.2
Plafon Anggaran Sementara untuk Belanja Pegawai, Barang dan Jasa, Belanja Hibah, Belanja Bantuan Sosial, Belanja Modal, dan Belanja Tidak Terduga
Tahun Anggaran 2025

NO	URAIAN	PLAFON ANGGARAN SEMENTARA (Rp)
1	**2**	**3**
1	BELANJA OPERASI	
	Belanja Pegawai	389,696,199,690.00
	Belanja Barang dan Jasa	420,611,645,509.00
	Belanja Bunga	0,00
	Belanja Subsidi	0,00
	Belanja Hibah	48,292,842,900.00
	Belanja Bantuan Sosial	15,006,264,200.00
2	BELANJA MODAL	
	Belanja Modal Tanah	23,132,000,000.00
	Belanja Modal Peralatan dan Mesin	22,942,708,059.00
	Belanja Modal Gedung dan Bangunan	120,601,571,700.00
	Belanja Modal Jalan, Jaringan, dan Irigasi	30,808,977,500.00
	Belanja Modal Aset Tetap Lainnya	110,530,000.00
	Belanja Modal Aset Lainnya	184,541,600.00
3	BELANJA TIDAK TERDUGA	
	Belanja Tidak Terduga	2,900,000,000.00
4	BELANJA TRANSFER	
	Belanja Bagi Hasil	0,00
	Belanja Bantuan Keuangan	0,00

BAB V
RENCANA PEMBIAYAAN DAERAH

Penetapan anggaran pembiayaan dimaksudkan untuk menutup kekurangan dana akibat kebijakan defisit anggaran atau memanfaatkan sisa dana akibat kebijakan surplus anggaran. Berdasarkan pada Kebijakan Umum APBD Tahun Anggaran 2025, Pemerintah Daerah Kota Pasuruan masih melakukan kebijakan defisit anggaran sehingga untuk membiayai defisit anggaran tersebut Pemerintah Kota Pasuruan perlu menetapkan sumber pembiayaannya.

5.1. Penerimaan Pembiayaan

Guna menutup defisit anggaran, maka direncanakan berasal dari Penerimaan Pembiayaan Daerah yang terdiri dari:

1. Sisa Lebih Perhitungan Anggaran Tahun Lalu.
2. Pencairan Dana Cadangan

Penerimaan kembali pemberian pinjaman digunakan untuk menganggarkan posisi penerimaan kembali pinjaman yang diberikan kepada masyarakat.

5.2. Pengeluaran Pembiayaan

Adapun plafon anggaran sementara untuk Pembiayaan Daerah, baik penerimaan pembiayaan maupun pengeluaran pembiayaan adalah sebagai berikut :

Tabel 5. 1
Plafon Anggaran Sementara Penerimaan Pembiayaan Daerah
Tahun Anggaran 2025

NO	URAIAN	PLAFON ANGGARAN SEMENTARA (Rp)	DASAR HUKUM
6	**PEMBIAYAAN**		
6.1	**PENERIMAAN PEMBIAYAAN**	**133,551,116,184.00**	
6.1.01	Sisa Lebih Perhitungan Anggaran Tahun Sebelumnya	133,551,116,184.00	
	Jumlah Penerimaan Pembiayaan	**133,551,116,184.00**	
6.2	**PENGELUARAN PEMBIAYAAN**	**50,367,077,000.00**	
6.2.01	Pembentukan Dana Cadangan	50,367,077,000.00	
	Jumlah Pengeluaran Pembiayaan	**50,367,077,000.00**	
	Pembiayaan Netto	**83,184,039,184.00**	

BAB VI
PENUTUP

Berdasarkan uraian rencana pendapatan daerah, belanja daerah serta pembiayaan baik penerimaan pembiayaan maupun pengeluaran pembiayaan, maka dapat disampaikan proyeksi Ringkasan Anggaran Pendapatan dan Belanja Daerah untuk tahun anggaran 2025 sebagai berikut:

Tabel 6. 1
Kota Pasuruan
Ringkasan Anggaran Pendapatan dan Belanja Daerah
Tahun Anggaran 2025

KODE	URAIAN	APBD 2025
1	2	3
4	**PENDAPATAN DAERAH**	
4.1	**PENDAPATAN ASLI DAERAH (PAD)**	**205,042,527,371.00**
4.1.01	Pajak Daerah	82,213,867,677.00
4.1.02	Retribusi Daerah	106,168,145,366.00
4.1.03	Hasil Pengelolaan Kekayaan Daerah yang Dipisahkan	6,704,984,609.00
4.1.04	Lain-lain PAD yang Sah	9,955,529,719.00
4.2	**PENDAPATAN TRANSFER**	**773,563,937,403.00**
4.2.01	Pendapatan Transfer Pemerintah Pusat	615,351,799,707.00
4.2.02	Pendapatan Transfer Antar Daerah	158,212,137,696.00
4.3	**LAIN-LAIN PENDAPATAN DAERAH YANG SAH**	**12,496,777,200.00**
4.3.03	Lain-lain Pendapatan Sesuai dengan Ketentuan Peraturan Perundang-Undangan	12,496,777,200.00
	Jumlah Pendapatan	**991,103,241,974.00**
5	**BELANJA DAERAH**	
5.1	**BELANJA OPERASI**	**873,606,952,299.00**
5.1.01	Belanja Pegawai	389,696,199,690.00
5.1.02	Belanja Barang dan Jasa	420,611,645,509.00
5.1.05	Belanja Hibah	48,292,842,900.00
5.1.06	Belanja Bantuan Sosial	15,006,264,200.00
5.2	**BELANJA MODAL**	**197,780,328,859.00**
5.2.01	Belanja Modal Tanah	23,132,000,000.00
5.2.02	Belanja Modal Peralatan dan Mesin	22,942,708,059.00
5.2.03	Belanja Modal Gedung dan Bangunan	120,601,571,700.00
5.2.04	Belanja Modal Jalan, Jaringan, dan Irigasi	30,808,977,500.00
5.2.05	Belanja Modal Aset Tetap Lainnya	110,530,000.00
5.2.06	Belanja Modal Aset Lainnya	184,541,600.00
5.3	**BELANJA TIDAK TERDUGA**	**2,900,000,000.00**
5.3.01	Belanja Tidak Terduga	2,900,000,000.00
	Jumlah Belanja	**1,074,287,281,158.00**
	Total Surplus/(Defisit)	**(83,184,039,184.00)**
6	**PEMBIAYAAN DAERAH**	
6.1	**PENERIMAAN PEMBIAYAAN**	**133,551,116,184.00**
6.1.01	Sisa Lebih Perhitungan Anggaran Tahun Sebelumnya	133,551,116,184.00
6.2	**PENGELUARAN PEMBIAYAAN**	**50,367,077,000.00**
6.2.01	Pembentukan Dana Cadangan	50,367,077,000.00
	Jumlah Pengeluaran Pembiayaan	**50,367,077,000.00**
	Pembiayaan Netto	**83,184,039,184.00**
6.3	Sisa Lebih Pembiayaan Anggaran Daerah Tahun Berkenaan (SILPA)	-

Prioritas dan Plafon Anggaran Sementara Tahun 2025 merupakan dokumen pendukung Kebijakan Umum Anggaran yang didalamnya memuat prioritas dan plafong anggaran untuk setiap urusan, program dan kegiatan yang akan dilaksanakan. Prioritas dan Plafon APBD Tahun 2025 berfungsi sebagai acuan dan pedoman bagi Pemerintah Kota Pasuruan dalam mengaktualisasikan kebijakan yang tertuang ke dalam R-APBD Tahun 2025. Prioritas dan Plafon Anggaran Sementara Tahun Anggaran 2025 yang telah menjadi komitmen bersama antara legislatif dan eksekutif merupakan langkah awal yang sangat strategis dalam menuangkan kebijakan guna penyusunan Rancangan Anggaran Pendapatan dan Belanja Daerah Kota Pasuruan Tahun 2025, sebagai upaya meningkatkan pelayanan publik demi kesejahteraan masyarakat.

Alokasi pendapatan dan belanja pada Prioritas dan Plafon Anggaran Sementara Anggaran Pendapatan dan Belanja Daerah Tahun Anggaran 2025 sebagaimana diuraikan sebelumnya masih bersifat sementara dan masih dimungkinkan dilakukan perubahan. Terkait dengan hal tersebut, maka perubahan alokasi pendapatan dan perubahan alokasi belanja (program dan kegiatan) tersebut akan dilakukan pada waktu penyusunan Rancangan Anggaran Pendapatan dan Belanja Daerah tahun anggaran 2025, dengan mempertimbangkan kebijakan dan kemampuan keuangan daerah.

Demikian Prioritas dan Plafon Anggaran Sementara Anggaran Pendapatan dan Belanja Daerah Tahun Anggaran 2025 ini dibuat untuk menjadi pedoman bagi SKPD dalam penyusunan Rencana Kegiatan dan Anggaran Tahun Anggaran 2025.

Pasuruan, 01 Agustus 2024

WALIKOTA PASURUAN,

Drs. H. SAIFULLAH YUSUF